

25 Ekim 2018 Perşembe

Hisse Önerileri

| Öneri Tarihi | Hisse | Öneri | Günün Fiyatı | Alım/Satım Aralığı | Zarar Kes | Hedef Aralığı | Son Durum | Kapanma Fiyatı | Getiri |
|--------------|-------|-------|--------------|--------------------|-----------|---------------|-----------------------|----------------|--------|
| 25 Ekim 2018 | | | | | | | Öneri bulunmamaktadır | | |

Teknik Öneriler ve BIST 100 Performansları

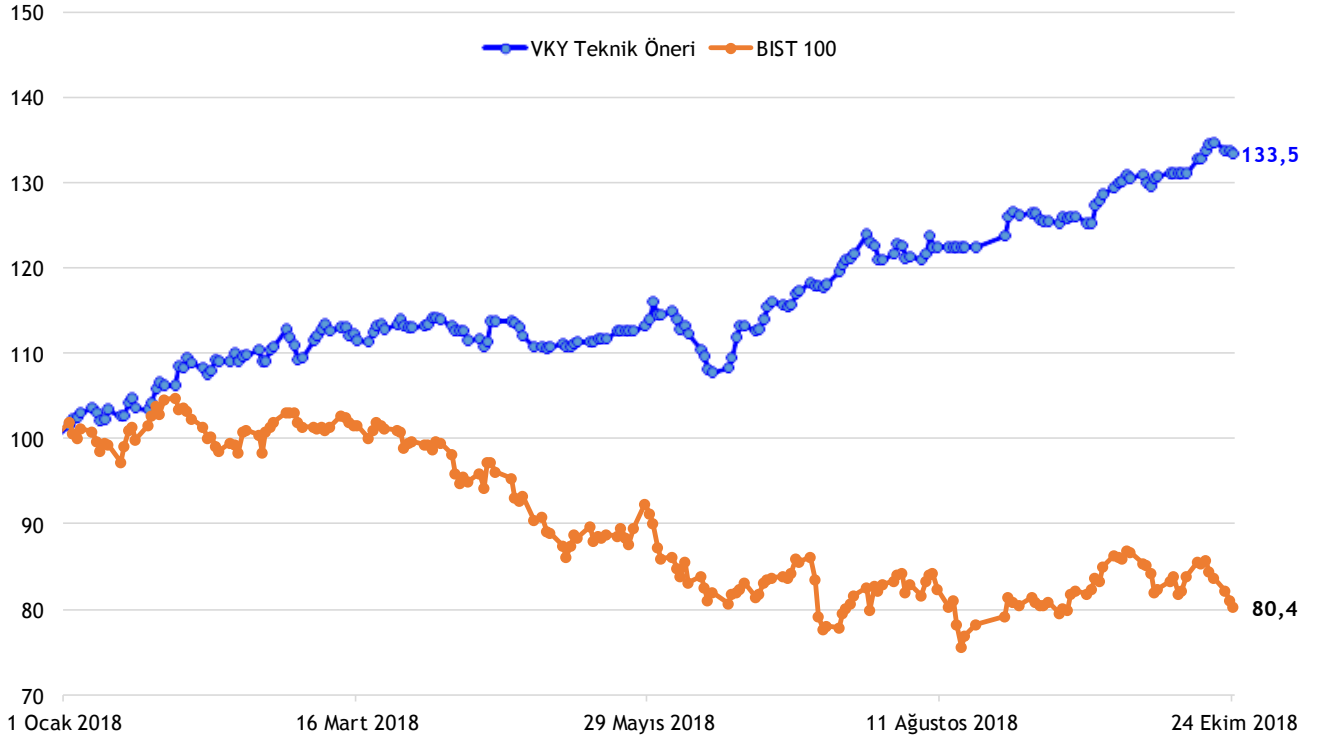

Ekim ayı içinde kapatılan öneriler

| Öneri Tarihi | Hisse | Öneri | Günün Fiyatı | Alım/Satım Aralığı | Zarar Kes | Hedef Aralığı | Son Durum | Kapanma Fiyatı | Getiri |
|--------------|-------|-------|--------------|--------------------|-----------|---------------|-----------|----------------|--------|
| 1 Ekim 2018 | TKFEN | AL | 21,62 | 21,66-21,50 | 21,20 | 22,00-22,30 | Zarar kes | 21,20 | -1,40% |
| 3 Ekim 2018 | ISDMR | AL | 8,43 | 8,44-8,32 | 8,20 | 8,54-8,65 | Hedefte | 8,65 | 2,61% |
| 4 Ekim 2018 | SODA | AL | 7,11 | 7,14-7,08 | 6,97 | 7,26-7,40 | Hedefte | 7,26 | 1,54% |
| 5 Ekim 2018 | HEKTS | AL | 9,14 | 9,14-9,02 | 8,86 | 9,34-9,50 | Zarar kes | 8,86 | -2,53% |
| 8 Ekim 2018 | SASA | AL | 9,53 | 9,54-9,45 | 9,33 | 9,65-9,80 | Hedefte | 9,75 | 2,96% |
| 9 Ekim 2018 | VESTL | AL | 7,41 | 7,43-7,38 | 7,30 | 7,55-7,65 | Hedefte | 7,55 | 1,48% |
| 9 Ekim 2018 | EREGL | AL | 11,03 | 11,06-10,94 | 10,84 | 11,20-11,30 | Hedefte | 11,28 | 2,27% |
| 15 Ekim 2018 | ISDMR | AL | 8,33 | 8,35-8,28 | 8,18 | 8,46-8,69 | Hedefte | 8,51 | 2,16% |
| 15 Ekim 2018 | KOZAA | AL | 6,16 | 6,19-6,10 | 5,95 | 6,30-6,46 | Hedefte | 6,46 | 4,19% |
| 16 Ekim 2018 | AKSEN | AL | 3,76 | 3,80-3,73 | 3,67 | 3,84-3,93 | Hedefte | 3,91 | 3,17% |
| 18 Ekim 2018 | SASA | AL | 10,10 | 10,14-10,00 | 9,87 | 10,28-10,60 | Hedefte | 10,40 | 3,07% |
| 19 Ekim 2018 | AKBNK | AL | 7,19 | 7,20-7,14 | 7,03 | 7,30-7,52 | Zarar kes | 7,03 | -2,23% |
| 19 Ekim 2018 | SODA | AL | 6,49 | 6,50-6,40 | 6,33 | 6,57-6,72 | Hedefte | 6,68 | 2,93% |
| 22 Ekim 2018 | GOZDE | AL | 2,57 | 2,58-2,53 | 2,49 | 2,65-2,75 | Hedefte | 2,49 | -3,49% |
| 24 Ekim 2018 | KOZAL | AL | 48,60 | 48,65-48,50 | 48,00 | 49,50-50,50 | Zarar kes | 48,00 | -1,23% |

BIST 100 Teknik Görünüm

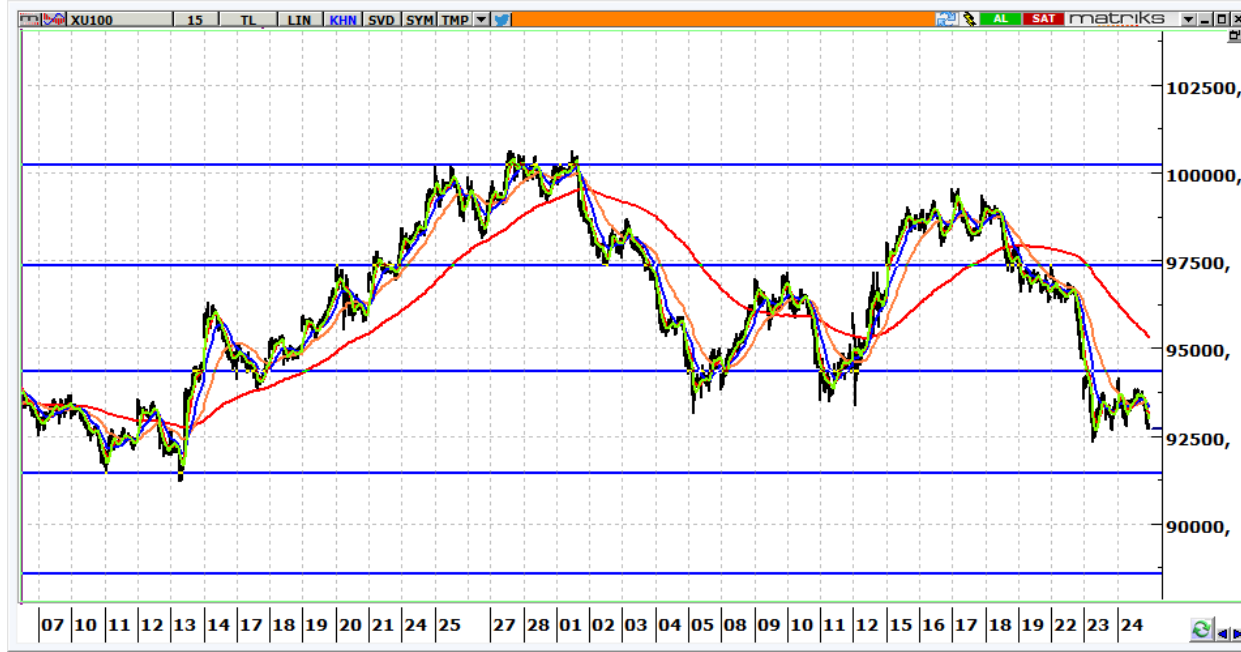

- 92.692 seviyesinden kapanan BİST'in güne 92.000 üzerine doğru gerileyerek başlamasını bekliyoruz.
- 93.000-93.500 yukarı yönlü tepkilerde takip edilecek direnç bölgemizdir.
- 92.000 seviyesinin kırılması halinde ise 91.400 ve 90.000 seviyeleri hedeflerimiz olacaktır.

| | | | |
|-----------|--------|--------|--------|
| Destekler | 92.000 | 91.400 | 90.000 |
| Dirençler | 93.000 | 93.500 | 94.300 |

Ekim Vadeli BİST 30 Kontratı



- 115.525 seviyesinden kapanan kontratın güne 115.000 seviyesinin altından satıcı başlamasını bekliyoruz.
- 115.000 altında 114.200 ve 113.000 seviyelerine doğru gerilemeler beklenebilir.
- 115.000 ve 116.300 yukarı yönlü tepkilerde dirençlerimiz olacaktır.

| | | | |
|-----------|---------|---------|---------|
| Destekler | 115.000 | 114.200 | 113.000 |
| Dirençler | 116.300 | 117.500 | 118.500 |

Ekim Vadeli USD/TRY kontratı



- USD/TRY kontratı güne 5,7600 seviyeleri üzerinden başlayabilir.
- Kontratta, 5,7000 üzerinde kaldığımız sürece 5,8200-5,8500 aralığının test edilmesi beklenmelidir.

| | | | |
|-----------|--------|--------|--------|
| Destekler | 5,7600 | 5,7000 | 5,6500 |
| Dirençler | 5,8200 | 5,8500 | 5,9000 |

Ekim Vadeli Euro/TRY kontratı



- Euro/TRY kontratının güne 6,5700 seviyeleri üzerinden başladığını görebiliriz.
- Kontratta 6,6400 aşılmadığı sürece kontratta yön aşağıdır.

| | | | |
|-----------|--------|--------|--------|
| Destekler | 6,5700 | 6,5500 | 6,5100 |
| Dirençler | 6,6400 | 6,7000 | 6,7500 |

Vakıf Yatırım Araştırma ve Strateji

Sezai ŞAKLAROĞLU

Genel Müdür Yardımcısı - Hisse Senedi Strateji, SGMK

Mehmet Emin ZÜMRÜT

Direktör - Hisse Senedi Strateji, SGMK

Selahattin AYDIN

SELAHATTIN.AYDIN@vakifyatirim.com.tr

Müdür

Teknik Strateji, Çimento, Cam, Demir Çelik, Taahhüt, Küçük ve Orta Ölçekli Şirketler

Mehtap İLBİ

MEHTAP.ILBI@vakifyatirim.com.tr

Müdür Yardımcısı

Beyaz Eşya, Otomotiv, Perakende, Gıda-İçecek, Havacılık, Telekomünikasyon, Enerji

Tuğba SAYGIN

TUGBA.SAYGIN@vakifyatirim.com.tr

Kıdemli Analist

Bankacılık, Sigortacılık, GYO

Nazlıcan ŞAHAN

NAZLICAN.SAHAN@vakifyatirim.com.tr

Analist

Makro Ekonomi, Strateji, SGMK

Umut Deniz PAK

UMUTDENIZ.PAK@vakifyatirim.com.tr

Analist

Akat Mah. Ebulula Mardin Cad. No:18 Park Maya Sitesi F-2/A Blok
Beşiktaş 34335 İSTANBUL
+90 212 352 35 77

Burada yer alan yatırım bilgi, yorum ve tavsiyeleri yatırım danışmanlığı kapsamında değildir. Yatırım danışmanlığı hizmeti; aracı kurumlar, portföy yönetim şirketleri, yatırım ve kalkınma bankaları ile müşteri arasında imzalanacak yatırım danışmanlığı sözleşmesi çerçevesinde ve yetkili kuruluşlar tarafından kişilerin risk ve getiri tercihleri dikkate alınarak kişiye özel sunulmaktadır. Burada yer alan yorum ve tavsiyeler ise genel niteliktedir. Burada yer alan bilgilere dayanılarak yatırım kararı verilmesi beklentilerinize uygun sonuçlar doğurmayabilir. Gerek bu yayındaki, gerekse bu yayında kullanılan kaynaklardaki hata ve eksikliklerden ve bu yayındaki bilgilerin kullanılması sonucunda yatırımcıların ve/veya ilgili kişilerin uğrayabilecekleri doğrudan ve/veya dolaylı zararlardan, kâr yoksunluğundan, manevi zararlardan ve her ne şekilde olursa olsun üçüncü kişilerin uğrayabileceği her türlü zararlardan dolayı Vakıf Yatırım Menkul Değerler A.Ş. sorumlu tutulamaz.