

30 Ekim 2018 Salı

## Hisse Önerileri

Öneri Tarihi	Hisse	Öneri	Günün Fiyatı	Alım/Satım Aralığı	Zarar Kes	Hedef Aralığı	Son Durum	Kapanma Fiyatı	Getiri
30 Ekim 2018							Öneri bulunmamaktadır		

## Teknik Öneriler ve BIST 100 Performansları

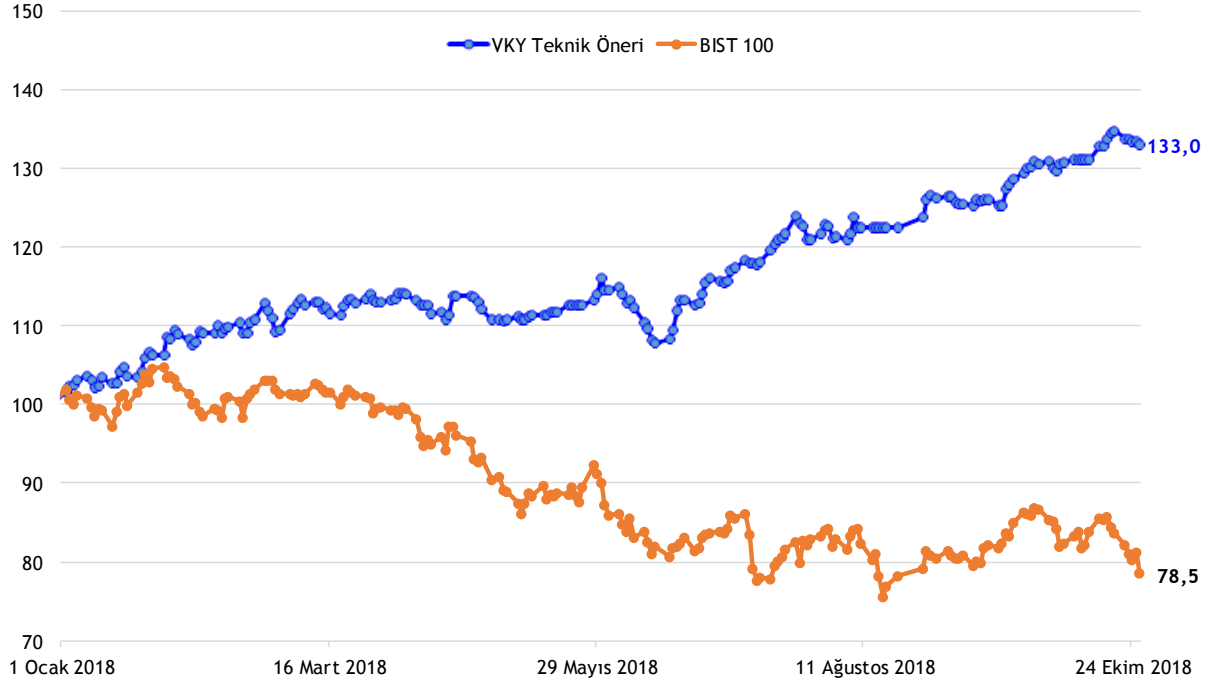

## Ekim ayı içinde kapatılan öneriler

Öneri Tarihi	Hisse	Öneri	Günün Fiyatı	Alım/Satım Aralığı	Zarar Kes	Hedef Aralığı	Son Durum	Kapanma Fiyatı	Getiri
1 Ekim 2018	TKFEN	AL	21,62	21,66-21,50	21,20	22,00-22,30	Zarar kes	21,20	-1,40%
3 Ekim 2018	ISDMR	AL	8,43	8,44-8,32	8,20	8,54-8,65	Hedefte	8,65	2,61%
4 Ekim 2018	SODA	AL	7,11	7,14-7,08	6,97	7,26-7,40	Hedefte	7,26	1,54%
5 Ekim 2018	HEKTS	AL	9,14	9,14-9,02	8,86	9,34-9,50	Zarar kes	8,86	-2,53%
8 Ekim 2018	SASA	AL	9,53	9,54-9,45	9,33	9,65-9,80	Hedefte	9,75	2,96%
9 Ekim 2018	VESTL	AL	7,41	7,43-7,38	7,30	7,55-7,65	Hedefte	7,55	1,48%
9 Ekim 2018	EREGL	AL	11,03	11,06-10,94	10,84	11,20-11,30	Hedefte	11,28	2,27%
15 Ekim 2018	ISDMR	AL	8,33	8,35-8,28	8,18	8,46-8,69	Hedefte	8,51	2,16%
15 Ekim 2018	KOZAA	AL	6,16	6,19-6,10	5,95	6,30-6,46	Hedefte	6,46	4,19%
16 Ekim 2018	AKSEN	AL	3,76	3,80-3,73	3,67	3,84-3,93	Hedefte	3,91	3,17%
18 Ekim 2018	SASA	AL	10,10	10,14-10,00	9,87	10,28-10,60	Hedefte	10,40	3,07%
19 Ekim 2018	AKBNK	AL	7,19	7,20-7,14	7,03	7,30-7,52	Zarar kes	7,03	-2,23%
19 Ekim 2018	SODA	AL	6,49	6,50-6,40	6,33	6,57-6,72	Hedefte	6,68	2,93%
22 Ekim 2018	GOZDE	AL	2,57	2,58-2,53	2,49	2,65-2,75	Zarar kes	2,49	-3,49%
24 Ekim 2018	KOZAL	AL	48,60	48,65-48,50	48,00	49,50-50,50	Zarar kes	48,00	-1,23%
26 Ekim 2018	VESTL	AL	7,24	7,27-7,15	7,05	7,32-7,45	Zarar kes	7,05	-1,67%

## BIST 100 Teknik Görünüm

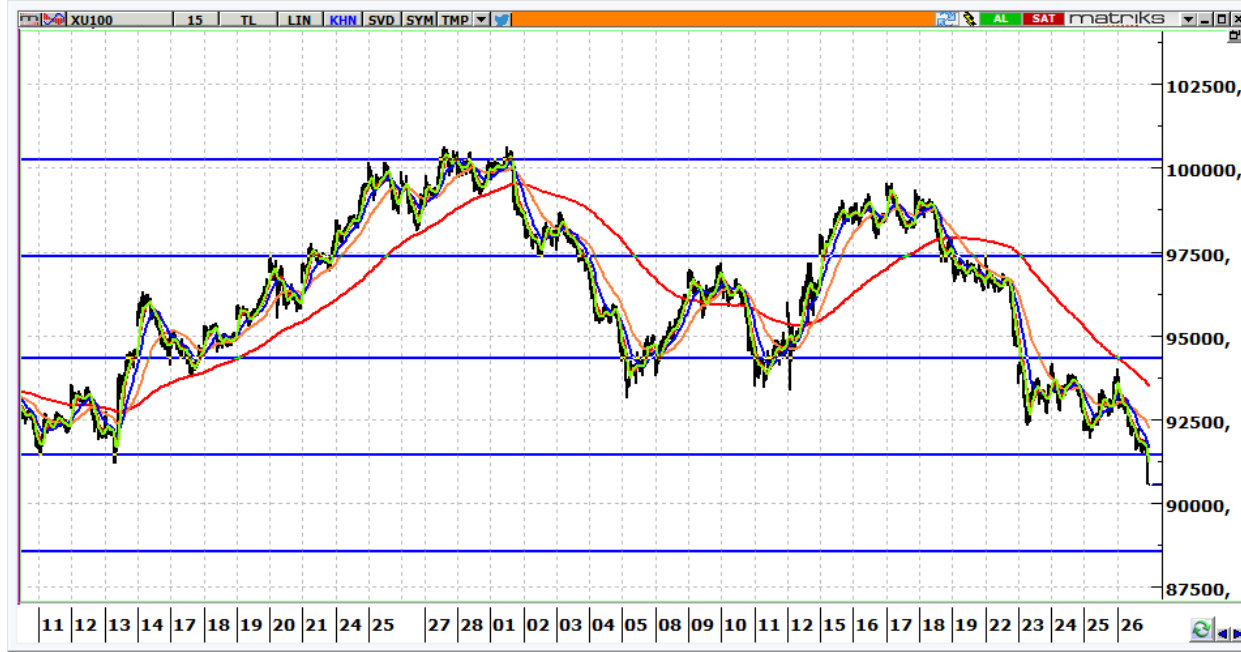

- 90.542 seviyesinden kapanan BİST'in güne 91.000 seviyelerinden başlaması beklenebilir.
- 91.400 üzerine yerleşildiği görülmediği sürece yukarı hareketlere temkinli yaklaşılmalıdır.
- 90.000 desteğinin de kırılması halinde 88.500 seviyeleri beklenmelidir.

Destekler	90.000	89.200	88.500
Dirençler	91.400	92.200	93.000

## Ekim Vadeli BİST 30 Kontratı



- 113.250 seviyesinden kapanan kontratın güne 114.000 seviyelerine yönelerek başlamasını bekliyoruz.
- 114.200 aşılsa kontratta yeni hedef 115.300 olarak izlenecektir.
- 113.000 altına gelinmesi halinde kontratta hedef 110.800 olarak takip edilmelidir.

Destekler	113.000	112.000	110.800
Dirençler	114.200	115.300	116.300

## Ekim Vadeli USD/TRY kontratı



- USD/TRY kontratı güne 5,5300 seviyeleri üzerinden başlaması beklenebilir.
- Kontratta, 5,6400 aşılmadığı sürece yön aşağı olarak izlenecektir.

Destekler	5,5150	5,5000	5,4400
Dirençler	5,5650	5,6400	5,6800

## Ekim Vadeli Euro/TRY kontratı



- Euro/TRY kontratının güne 6,3000 seviyeleri üzerinden başladığını görebiliriz.
- Kontratta 6,3600 aşılmadığı sürece yön aşağıdır.

Destekler	6,2600	6,2200	6,1700
Dirençler	6,3200	6,3600	6,4000

## Vakıf Yatırım Araştırma ve Strateji

**Sezai ŞAKLAROĞLU**

Genel Müdür Yardımcısı - Hisse Senedi Strateji, SGMK

**Mehmet Emin ZÜMRÜT**

Direktör - Hisse Senedi Strateji, SGMK

**Selahattin AYDIN**

SELAHATTIN.AYDIN@vakifyatirim.com.tr

Müdür

Teknik Strateji, Çimento, Cam, Demir Çelik, Taahhüt, Küçük ve Orta Ölçekli Şirketler

**Mehtap İLBİ**

MEHTAP.ILBI@vakifyatirim.com.tr

Müdür Yardımcısı

Beyaz Eşya, Otomotiv, Perakende, Gıda-İçecek, Havacılık, Telekomünikasyon, Enerji

**Tuğba SAYGIN**

TUGBA.SAYGIN@vakifyatirim.com.tr

Kıdemli Analist

Bankacılık, Sigortacılık, GYO

**Nazlıcan ŞAHAN**

NAZLICAN.SAHAN@vakifyatirim.com.tr

Analist

Makro Ekonomi, Strateji, SGMK

**Umut Deniz PAK**

UMUTDENIZ.PAK@vakifyatirim.com.tr

Analist

Akat Mah. Ebulula Mardin Cad. No:18 Park Maya Sitesi F-2/A Blok  
Beşiktaş 34335 İSTANBUL  
+90 212 352 35 77

Burada yer alan yatırım bilgi, yorum ve tavsiyeleri yatırım danışmanlığı kapsamında değildir. Yatırım danışmanlığı hizmeti; aracı kurumlar, portföy yönetim şirketleri, yatırım ve kalkınma bankaları ile müşteri arasında imzalanacak yatırım danışmanlığı sözleşmesi çerçevesinde ve yetkili kuruluşlar tarafından kişilerin risk ve getiri tercihleri dikkate alınarak kişiye özel sunulmaktadır. Burada yer alan yorum ve tavsiyeler ise genel niteliktedir. Burada yer alan bilgilere dayanılarak yatırım kararı verilmesi beklentilerinize uygun sonuçlar doğurmayabilir. Gerek bu yayındaki, gerekse bu yayında kullanılan kaynaklardaki hata ve eksikliklerden ve bu yayındaki bilgilerin kullanılması sonucunda yatırımcıların ve/veya ilgili kişilerin uğrayabilecekleri doğrudan ve/veya dolaylı zararlardan, kâr yoksunluğundan, manevi zararlardan ve her ne şekilde olursa olsun üçüncü kişilerin uğrayabileceği her türlü zararlardan dolayı Vakıf Yatırım Menkul Değerler A.Ş. sorumlu tutulamaz.