

16 Kasım 2018 Cuma

## Hisse Önerileri

Öneri Tarihi	Hisse	Öneri	Günün Fiyatı	Alım (Satım) Aralığı	Zarar Kes	Hedef Aralığı	Son Durum
16 Kasım 2018	DOAS	AL	4,35	4,37-4,30	4,25	4,44-4,55	Devam ediyor

## Teknik Öneriler ve BIST 100 Performansları

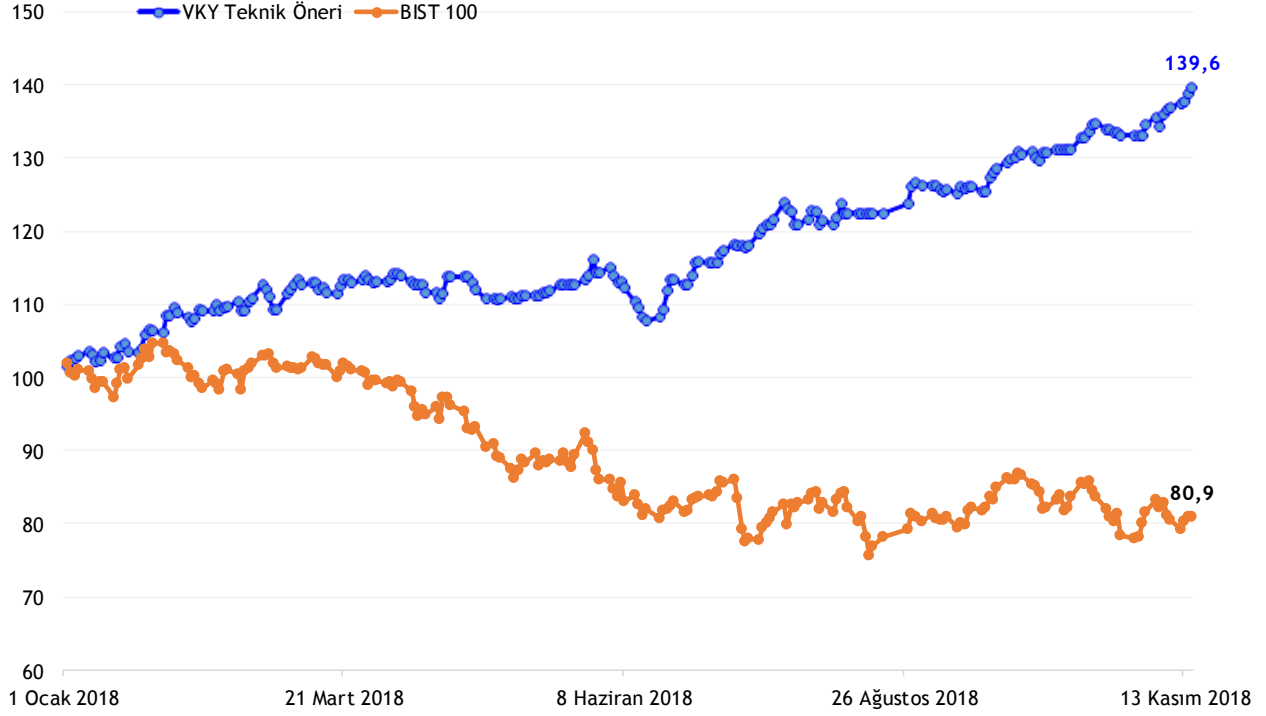

## Kapatılan Kasım ayı önerileri

Öneri Tarihi	Hisse	Öneri	Günün Fiyatı	Alım (Satım) Aralığı	Zarar Kes	Hedef Aralığı	Son Durum	Kapanma Fiyatı	Getiri
2 Kasım 2018	THYAO	AL	14,60	14,70-14,54	14,30	14,94-15,50	Hedefte	15,50	5,80%
2 Kasım 2018	IPEKE	AL	4,59	4,64-4,54	4,47	4,70-4,80	Hedefte	4,80	4,12%
6 Kasım 2018	VESTL	AL	7,12	7,13-7,07	6,97	7,22-7,37	Zarar kes	6,97	-2,24%
7 Kasım 2018	OTKAR	AL	76,00	76,10-75,50	75,00	77,30-78,50	Hedefte	78,50	3,29%
7 Kasım 2018	SISE	AL	5,02	5,04-4,97	4,90	5,10-5,20	Hedefte	5,16	2,58%
8 Kasım 2018	ANACM	AL	3,07	3,09-3,04	2,96	3,18-3,25	Hedefte	3,18	3,25%
8 Kasım 2018	GSDHO	AL	0,73	0,74-0,72	0,70	0,77-0,82	Hedefte	0,78	5,41%
12 Kasım 2018	ISDMR	AL	6,83	6,85-6,78	6,73	6,95-7,05	Zarar kes	6,73	-1,75%
12 Kasım 2018	SASA	AL	8,75	8,77-8,70	8,65	8,90-9,06	Zarar kes	8,65	-1,14%
13 Kasım 2018	KARSN	AL	1,29	1,28-1,26	1,23	1,31-1,34	Hedefte	1,32	3,13%
14 Kasım 2018	ECILC	AL	2,94	2,95-2,90	2,84	3,00-3,08	Hedefte	3,03	3,06%

## BIST 100 Teknik Görünüm

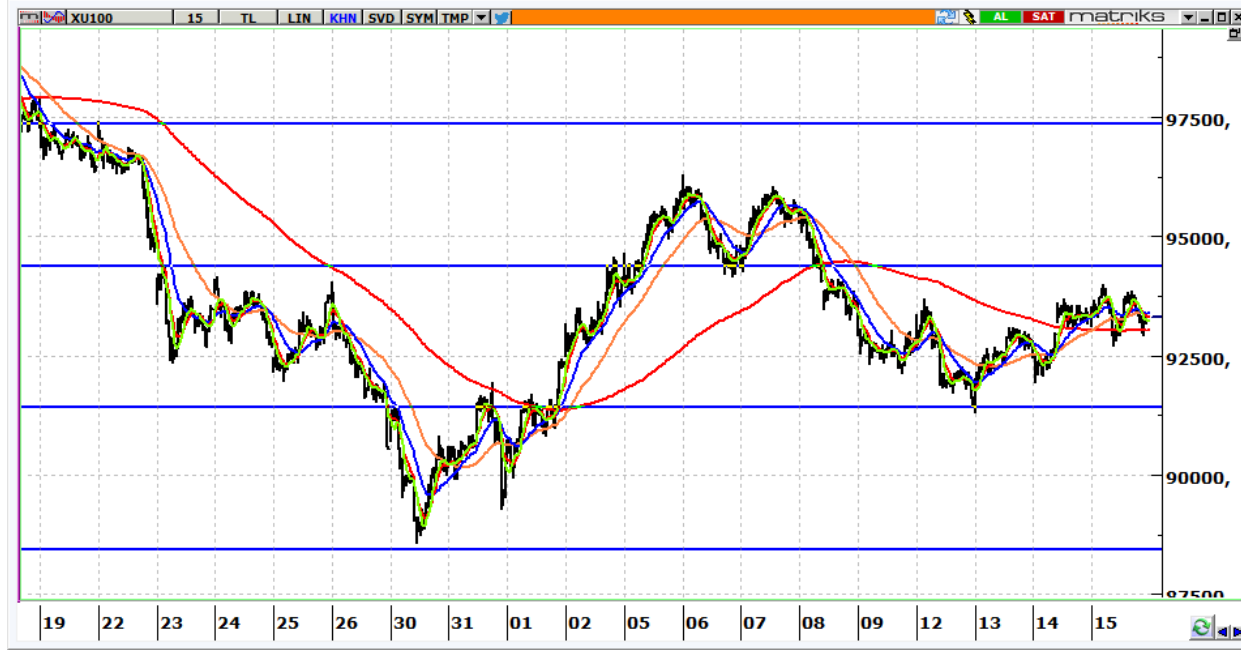

- 93.297 seviyesinden kapanan endeksin güne 93.700 seviyelerine doğru yükselerek başlaması beklenebilir.
- 93.700 üzerinde kalıcılık olursa hareketin 94.400 seviyelerine taşındığını görebiliriz.
- 92.800 günün en önemli seviyesidir. Bu seviye kırılmadığı sürece yukarı denemelerin devamı gelebilir.

Destekler	92.800	92.200	91.400
Dirençler	93.700	94.400	95.000

## Aralık Vadeli BİST 30 Kontratı



- 120.125 seviyesinden kapanan 120.300-120.600 arasından başlamasını bekliyoruz.
- 120.600 aşılp üzerinde kalırsa 121.300 günün hedefi olacaktır.
- 119.800 ve 119.300 gerilemelerde destek olarak izlenecektir.

Destekler	119.800	119.300	118.200
Dirençler	120.300	120.600	121.300

## Kasım Vadeli USD/TRY kontratı



- USD/TRY kontratında 5,4100 seviyelerinden başlaması beklenebilir.
- Kontratta, 5,4400 aşılmadığı sürece yön aşağı olmaya devam edecektir.

Destekler	5,4100	5,3500	5,3100
Dirençler	5,4400	5,4850	5,5100

## Kasım Vadeli Euro/TRY kontratı



- Euro/TRY kontratının güne 6,1200 seviyeleri üzerinden başlamasını bekliyoruz.
- Kontratta 6,1800 aşılmadığı sürece yön aşağı olacaktır.

Destekler	6,1200	6,0700	6,0000
Dirençler	6,1800	6,2200	6,2500

## Vakıf Yatırım Araştırma ve Strateji

**Sezai ŞAKLAROĞLU, ACIFE**

Genel Müdür Yardımcısı - Hisse Senedi Strateji, SGMK

**Mehmet Emin ZÜMRÜT, CIFE**

Direktör - Hisse Senedi Strateji, SGMK

**Selahattin AYDIN**

SELAHATTIN.AYDIN@vakifyatirim.com.tr

Müdür

Teknik Strateji, Çimento, Cam, Demir Çelik, Taahhüt, Küçük ve Orta Ölçekli Şirketler

**Mehtap İLBİ**

MEHTAP.ILBI@vakifyatirim.com.tr

Müdür Yardımcısı

Savunma, Havacılık, Perakende, Gıda-İçecek, Beyaz Eşya, Otomotiv, Enerji, Telekomünikasyon

**Tuğba SAYGIN**

TUGBA.SAYGIN@vakifyatirim.com.tr

Kıdemli Analist

Bankacılık, Sigortacılık, GYO, Holdingler

**Nazlıcan ŞAHAN**

NAZLICAN.SAHAN@vakifyatirim.com.tr

Analist

Makro Ekonomi, Strateji, SGMK

**Umut Deniz PAK**

UMUTDENIZ.PAK@vakifyatirim.com.tr

Analist

Akat Mah. Ebulula Mardin Cad. No:18 Park Maya Sitesi F-2/A Blok  
Beşiktaş 34335 İSTANBUL  
+90 212 352 35 77

Burada yer alan yatırım bilgi, yorum ve tavsiyeleri yatırım danışmanlığı kapsamında değildir. Yatırım danışmanlığı hizmeti; aracı kurumlar, portföy yönetim şirketleri, yatırım ve kalkınma bankaları ile müşteri arasında imzalanacak yatırım danışmanlığı sözleşmesi çerçevesinde ve yetkili kuruluşlar tarafından kişilerin risk ve getiri tercihleri dikkate alınarak kişiye özel sunulmaktadır. Burada yer alan yorum ve tavsiyeler ise genel niteliktedir. Burada yer alan bilgilere dayanılarak yatırım kararı verilmesi beklentilerinize uygun sonuçlar doğurmayabilir. Gerek bu yayındaki, gerekse bu yayında kullanılan kaynaklardaki hata ve eksikliklerden ve bu yayındaki bilgilerin kullanılması sonucunda yatırımcıların ve/veya ilgili kişilerin uğrayabilecekleri doğrudan ve/veya dolaylı zararlardan, kâr yoksunluğundan, manevi zararlardan ve her ne şekilde olursa olsun üçüncü kişilerin uğrayabileceği her türlü zararlardan dolayı Vakıf Yatırım Menkul Değerler A.Ş. sorumlu tutulamaz.