

31 Ocak 2019 Perşembe

Hisse Önerileri

Öneri Tarihi	Hisse	Öneri	Günün Fiyatı	Alım (Satım) Aralığı	Zarar Kes	Hedef Aralığı	Son Durum
25 Ocak 2019	TSKB	AL	0,84	0,84-0,80	0,78	0,88-0,92	Devam ediyor
30 Ocak 2019	ENJSA	AL	5,24	5,25-5,20	5,16	5,33-5,40	Devam ediyor

Teknik Öneriler ve BIST 100 Performansları

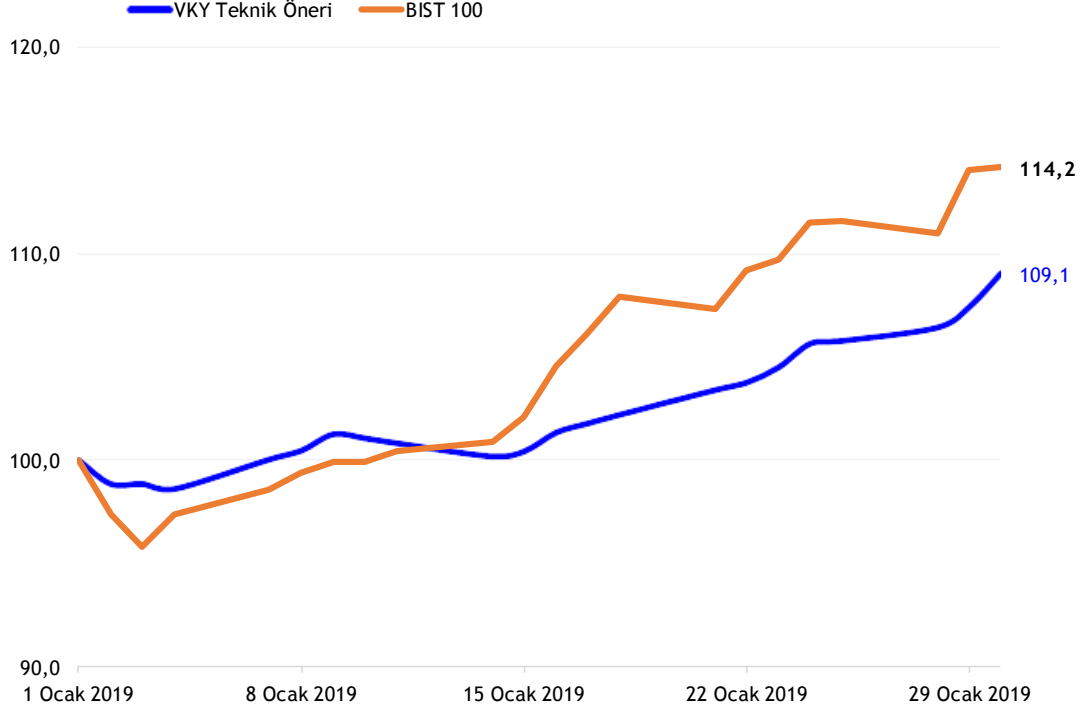

Kapatılan Ocak ayı önerileri

Öneri Tarihi	Hisse	Öneri	Günün Fiyatı	Alım (Satım) Aralığı	Zarar Kes	Hedef Aralığı	Son Durum	Kapanma Fiyatı	Getiri
2 Ocak 2019	ANACM	AL	2,68	2,70-2,64	2,58	2,75-2,83	Zarar kes	2,58	-4,09%
2 Ocak 2019	THYAO	AL	16,11	16,14-16,03	15,87	16,30-16,40	Zarar kes	15,87	-1,61%
4 Ocak 2019	TCELL	AL	11,93	11,97-11,87	11,60	12,08-12,20	Hedefte	12,20	2,26%
7 Ocak 2019	KRDMD	AL	2,15	2,17-2,13	2,10	2,19-2,23	Hedefte	2,23	2,76%
7 Ocak 2019	ECILC	AL	2,64	2,66-2,62	2,59	2,68-2,75	Hedefte	2,72	2,26%
8 Ocak 2019	KOZAA	AL	7,26	7,28-7,22	7,14	7,36-7,46	Hedefte	7,46	2,47%
8 Ocak 2019	PETKM	AL	4,90	4,91-4,86	4,79	4,98-5,05	Hedefte	5,03	2,44%
9 Ocak 2019	ENJSA	AL	5,00	5,00-4,96	4,90	5,10-5,16	Zarar kes	4,90	-2,00%
14 Ocak 2019	GARAN	SAT	7,91	7,93-7,85	8,03	7,74-7,62	Zarar kes	8,03	-1,25%
15 Ocak 2019	EREGL	AL	7,50	7,55-7,45	7,32	7,66-7,80	Zarar kes	7,32	-2,92%
15 Ocak 2019	PETKM	AL	5,11	5,14-5,07	5,02	5,22-5,34	Hedefte	5,28	3,33%
16 Ocak 2019	ZOREN	AL	1,24	1,24-1,22	1,20	1,28-1,36	Hedefte	1,30	4,84%
17 Ocak 2019	SASA	AL	8,30	8,32-8,25	8,16	8,42-8,60	Hedefte	8,48	1,92%
18 Ocak 2019	SISE	AL	5,60	5,63-5,55	5,48	5,73-5,80	Hedefte	5,77	2,85%
21 Ocak 2019	ECILC	AL	2,83	2,82-2,78	2,74	2,90-3,00	Hedefte	2,89	1,76%
23 Ocak 2019	VESTL	AL	6,02	6,05-5,95	5,85	6,20-6,30	Hedefte	6,30	3,96%
23 Ocak 2019	IPEKE	AL	5,77	5,80-5,73	5,67	5,90-6,00	Hedefte	5,94	2,41%
24 Ocak 2019	KRDMD	AL	2,46	2,47-2,43	2,40	2,54-2,62	Hedefte	2,54	2,83%
25 Ocak 2019	ZOREN	AL	1,31	1,32-1,30	1,27	1,37-1,43	Hedefte	1,40	6,87%
30 Ocak 2019	PETKM	AL	5,93	5,95-5,90	5,84	6,07-6,20	Zarar kes	5,84	-1,68%

BIST 100 Teknik Görünüm

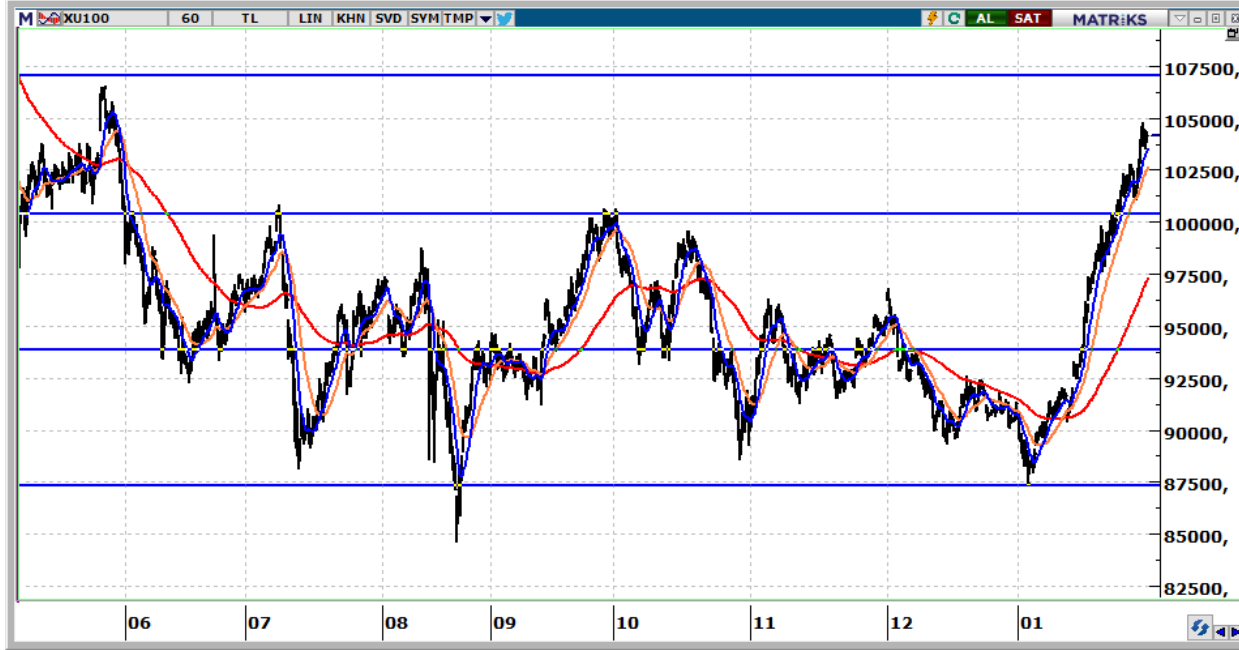

- 104.189 seviyesinden kapanan endeksin güne 104.500 üzerinden alımlarla başlaması beklenebilir.
- 104.500 üzerinde endekste 105.400 seviyelerinin test edilmesi beklenebilir.
- 103.700 üzerinde endekste yukarı hareketliliğin devamı etmesini bekliyoruz.

Destekler	103.700	103.000	102.400
Dirençler	104.500	105.400	107.000

Şubat Vadeli BİST 30 Kontratı



- 134.000 seviyesinden kapanan kontratın güne alımlarla başlamasını bekliyoruz.
- 134.700-135.000 aralığı kontratta bugün de ilk direnç bölgemiz olacaktır.
- 133.300 üzerinde kalındığı sürece kontratta yukarı hareketin sürmesi beklenmelidir.

Destekler	133.300	132.600	131.900
Dirençler	134.700	135.000	136.000

Şubat Vadeli USD/TRY kontratı



- USD/TRY kontratının güne 5,3100 üzerinden başlamasını bekliyoruz.
- Kontratta 5,35 altında 5,28 hedef olacaktır.

Destekler	5,3100	5,3000	5,2800
Dirençler	5,3300	5,3500	5,3700

Şubat Vadeli Euro/TRY kontratı



- Euro/TRY kontratının güne 6,1000 üzerinden başlamasını bekliyoruz.
- 6,13 aşılmadığı sürece yön aşağıdır.

Destekler	6,1000	6,0600	6,0300
Dirençler	6,1300	6,1500	6,1750

Vakıf Yatırım Araştırma ve Strateji

Sezai ŞAKLAROĞLU, ACIFE

Genel Müdür Yardımcısı - Hisse Senedi Strateji, SGMK

Mehmet Emin ZÜMRÜT, CIFE

Direktör - Hisse Senedi Strateji, SGMK

Selahattin AYDIN

SELAHATTIN.AYDIN@vakifyatirim.com.tr

Müdür

Teknik Strateji, Çimento, Cam, Demir Çelik, Taahhüt, Küçük ve Orta Ölçekli Şirketler

Mehtap İLBİ

MEHTAP.ILBI@vakifyatirim.com.tr

Müdür Yardımcısı

Savunma, Havacılık, Perakende, Gıda-İçecek, Beyaz Eşya, Otomotiv, Enerji, Telekomünikasyon

Tuğba SAYGIN

TUGBA.SAYGIN@vakifyatirim.com.tr

Kıdemli Analist

Bankacılık, Sigortacılık, GYO, Holdingler

Nazlıcan ŞAHAN

NAZLICAN.SAHAN@vakifyatirim.com.tr

Analist

Makro Ekonomi, Strateji, SGMK

Umut Deniz PAK

UMUTDENIZ.PAK@vakifyatirim.com.tr

Analist

Akat Mah. Ebulula Mardin Cad. No:18 Park Maya Sitesi F-2/A Blok
Beşiktaş 34335 İSTANBUL
+90 212 352 35 77

Burada yer alan yatırım bilgi, yorum ve tavsiyeleri yatırım danışmanlığı kapsamında değildir. Yatırım danışmanlığı hizmeti; aracı kurumlar, portföy yönetim şirketleri, yatırım ve kalkınma bankaları ile müşteri arasında imzalanacak yatırım danışmanlığı sözleşmesi çerçevesinde ve yetkili kuruluşlar tarafından kişilerin risk ve getiri tercihleri dikkate alınarak kişiye özel sunulmaktadır. Burada yer alan yorum ve tavsiyeler ise genel niteliktedir. Burada yer alan bilgilere dayanılarak yatırım kararı verilmesi beklentilerinize uygun sonuçlar doğurmayabilir. Gerek bu yayındaki, gerekse bu yayında kullanılan kaynaklardaki hata ve eksikliklerden ve bu yayındaki bilgilerin kullanılması sonucunda yatırımcıların ve/veya ilgili kişilerin uğrayabilecekleri doğrudan ve/veya dolaylı zararlardan, kâr yoksunluğundan, manevi zararlardan ve her ne şekilde olursa olsun üçüncü kişilerin uğrayabileceği her türlü zararlardan dolayı Vakıf Yatırım Menkul Değerler A.Ş. sorumlu tutulamaz.