

11 Eylül 2019 Çarşamba

Hisse Önerileri

| Öneri Tarihi | Hisse | Öneri | Günün Fiyatı | Alım (Satım) Aralığı | Zarar Kes | Hedef Aralığı | Son Durum |
|---------------|-------|-------|--------------|----------------------|-----------|---------------|--------------|
| 4 Eylül 2019 | KCHOL | AL | 18,28 | 18,06-17,93 | 17,84 | 18,39-18,50 | Devam ediyor |
| 10 Eylül 2019 | ICBCT | AL | 3,68 | 3,65-3,60 | 3,53 | 3,75-3,77 | Devam ediyor |

Teknik Öneriler ve BIST 100 Performansları

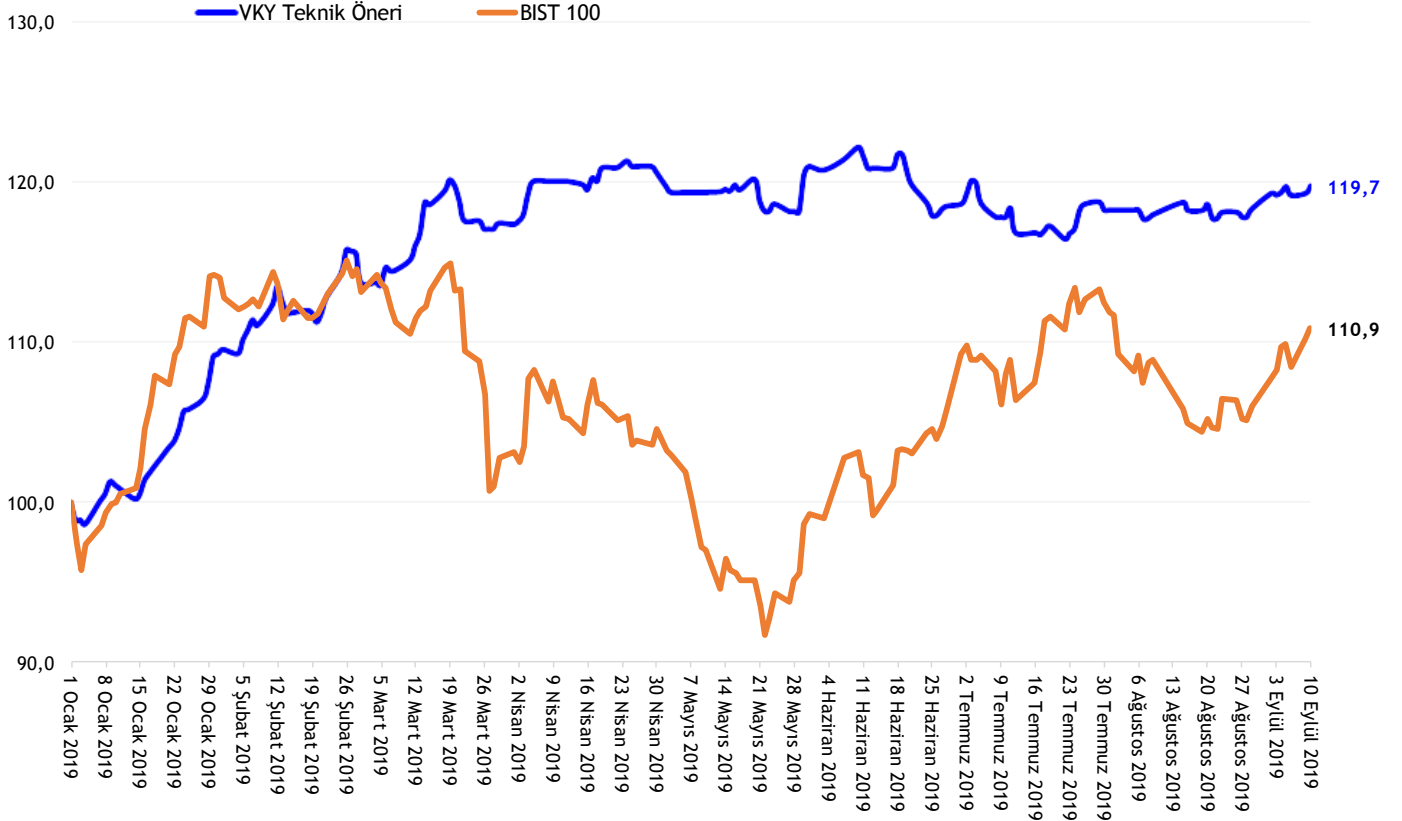

Kapatılan Eylül ayı önerileri

| Öneri Tarihi | Hisse | Öneri | Günün Fiyatı | Alım (Satım) Aralığı | Zarar Kes | Hedef Aralığı | Son Durum | Kapanma Fiyatı | Getiri |
|--------------|-------|-------|--------------|----------------------|-----------|---------------|-----------|----------------|--------|
| 2 Eylül 2019 | VESTL | AL | 11,01 | 11,02-10,92 | 10,78 | 11,29-11,40 | Hedefte | 11,32 | 2,72% |
| 2 Eylül 2019 | KORDS | AL | 11,74 | 11,82-11,70 | 11,50 | 12,00-12,30 | Kapandı | 11,85 | 1,11% |

11 Eylül 2019 Çarşamba

BIST 100 Teknik Görünüm



- 101.213 seviyesinden kapanan endekste alıcılı açılış bekliyoruz.
- 101.600 aşılabılırsa endeksin yeni hedefi 103.000 olarak izlenecektir.
- 101.000 üzerinde kalınması önemli. Bu destek kırılırsa 100.400 seviyelerine dönüş görebiliriz.

| | | | |
|-----------|---------|---------|---------|
| Destekler | 101.000 | 100.400 | 99.700 |
| Dirençler | 101.600 | 103.000 | 103.500 |

11 Eylül 2019 Çarşamba

Ekim Vadeli BIST 30 Kontratı



- 128.500 seviyesinden kapanan kontratın güne alıcılı başlamasını bekliyoruz.
- 128.200 üzerinde kontratta 129.000-129.600 ilk hedef bölgemiz olacak.
- 128.200 altına gelirse 127.400 destek olarak izlenmeli.

| | | | |
|-----------|---------|---------|---------|
| Destekler | 128.200 | 127.400 | 127.000 |
| Dirençler | 129.000 | 129.600 | 130.000 |

Eylül Vadeli USD/TRY kontratı

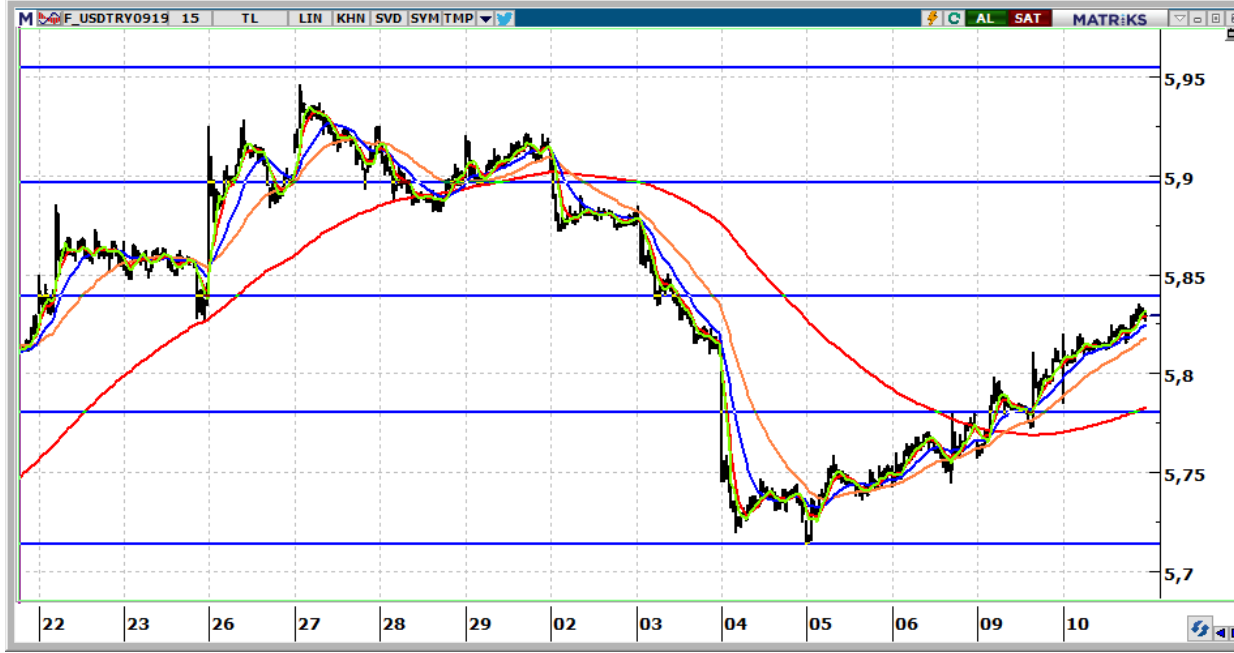

- USD/TRY kontratının güne 5,8200 seviyelerinden başlamasını bekliyoruz.
- Kontratta yükselişlerde 5,8400-5,8700 aralığı yeni hedefdir.

| | | | |
|-----------|--------|--------|--------|
| Destekler | 5,8100 | 5,7800 | 5,7500 |
| Dirençler | 5,8400 | 5,8700 | 5,9000 |

Eylül Vadeli Euro/TRY kontratı



- Euro/TRY kontratının güne 6,4400 seviyelerinden başlamasını bekliyoruz.
- 6,4700 ve 6,5100 seviyeleri yeni hedefler olacaktır.

| | | | |
|-----------|--------|--------|--------|
| Destekler | 6,4300 | 6,4000 | 6,3800 |
| Dirençler | 6,4700 | 6,5100 | 6,5300 |

Vakıf Yatırım Araştırma ve Strateji

Sezai ŞAKLAROĞLU, ACIFE

Genel Müdür Yardımcısı - Hisse Senedi Strateji, SGMK

| | | |
|----------------------|------------------|--|
| Selahattin AYDIN | Müdür | Teknik Strateji, Çimento, Cam, Demir Çelik, Taahhüt, Küçük ve Orta Ölçekli Şirketler |
| Mehtap İLBİ | Müdür Yardımcısı | Savunma, Havacılık, Perakende, Gıda-İçecek, Beyaz Eşya, Otomotiv, Enerji, Telekomünikasyon |
| Tuğba SAYGIN AKÇA | Müdür Yardımcısı | Bankacılık, Sigortacılık, GYO, Holdingler |
| Nazlıcan ŞAHAN ŞAVUR | Analist | Makro Ekonomi, Strateji, SGMK |
| Umut Deniz PAK | Analist | Kantitatif Analiz |
| Ekin Cem EKE | Analist | Veri Tabanı |

Akat Mah. Ebulula Mardin Cad. No:18 Park Maya Sitesi F-2/A Blok
Beşiktaş 34335 İSTANBUL
+90 212 352 35 77

Burada yer alan yatırım bilgi, yorum ve tavsiyeleri yatırım danışmanlığı kapsamında değildir. Yatırım danışmanlığı hizmeti; aracı kurumlar, portföy yönetim şirketleri, yatırım ve kalkınma bankaları ile müşteri arasında imzalanacak yatırım danışmanlığı sözleşmesi çerçevesinde ve yetkili kuruluşlar tarafından kişilerin risk ve getiri tercihleri dikkate alınarak kişiye özel sunulmaktadır. Burada yer alan yorum ve tavsiyeler ise genel niteliktedir. Burada yer alan yorum ve tavsiyeler, mali durumunuz ile risk ve getiri tercihlerinize uygun olmayabilir. Bu nedenle, sadece burada yer alan bilgilere dayanılarak yatırım kararı verilmesi beklentilerinize uygun sonuçlar doğurmayabilir. Gerek bu yayındaki, gerekse bu yayında kullanılan kaynaklardaki hata ve eksikliklerden ve bu yayındaki bilgilerin kullanılması sonucunda yatırımcıların ve/veya ilgili kişilerin uğrayabilecekleri doğrudan ve/veya dolaylı zararlardan, kâr yoksunluğundan, manevi zararlardan ve her ne şekilde olursa olsun üçüncü kişilerin uğrayabileceği her türlü zararlardan dolayı Vakıf Yatırım Menkul Değerler A.Ş. sorumlu tutulamaz.