

21.01.2020

Piyasa Gelişmeleri

BIST-100 Yorum

Destek-Direnç Tablosu

Hisse Beklentileri

USD/TL Yorum

EUR/USD Yorum

Güne alımlarla başlayan ve gün boyunca dar bir bantta işlem gören BIST-100 endeksi %0.94 artışla 122,620 seviyesinden kapanış yaptı. İşlem hacmi 11.4 milyar TL olarak gerçekleşirken, endekse dahil 77 hisse değer kazandı, 20 hisse ise değer kaybetti.

ABD piyasalarının kapalı olduğu günde veri akışı da oldukça sakindi. Yurtdışı piyasalar rekor seviyelere yakın seyrine devam ederken, IMF'in açıkladığı Dünya Ekonomik Görünüm raporu takip edildi. IMF dünya büyümesi için 2020 yılı tahminini %3,4'den %3,3'e indirdi. Ayrıca kurum, Çin'e ilişkin büyüme tahminini yukarı yönlü revize ederken, Avrupa için tahminini ise aşağıya çekti. Haftanın ilk işlem gününde özetle, piyasalarda dalgalı yatay bir seyir izlendi, şirket bilançoları ve merkez bankası toplantıları öncesinde bekleyiş havası hakimdi. İçeride ise zayıf haber akışı ile beraber iyimserlik devam ediyor. USD/TL kuru 5.92 seviyelerine kadar yükselse de faizlerdeki düşük seyir korundu, BIST-100 endeksi ise rekor tazeledi.

Bugün veri gündemi yine sakin geçecek. Almanya'da ZEW ekonomik güven endeksi takip edilirken, gözler bugün başlayacak olan Davos zirvesinde olacak. Davos'ta Türkiye'yi, Dışişleri Bakanı Mevlüt Çavuşoğlu, Hazine ve Maliye Bakanı Berat Albayrak, Ticaret Bakanı Ruhsar Pekcan ve Merkez Bankası Başkanı Murat Uysal temsil edecek. Yetkililerin, "Ortadoğu ve Afrika Jeopolitik görünümü" ve "NATO'nun geleceği", "Küresel büyüme gündemini şekillendirmek" başlıklı oturumda konuşması bekleniyor. Öte yandan İsviçre daha önce zirveye katılacağını açıklayan İran Dışişleri Bakanı Cevad Zarif'in Davos Zirvesi'ne katılımını iptal etti. Bu açıdan son dönemde Orta Doğu'da artan gerginlikle ilgili açıklamalar yakından takip edilecektir. Sabah Japonya Merkez Bankası, politika faizini piyasa beklentisine paralel -%0,1 seviyesinde tutarken, 2020 büyüme beklentisini % 0,7'den %0,9'a yükseltti. Asya piyasaları sabah negatif bölgede seyrederken, Avrupa ve ABD piyasalarının ise açılıştaki satış baskılı güne başlaması bekleniyor.

BIST-100 endeksinin güne yatay başlamasını bekliyoruz. 123,000-124,000 seviyeleri direnç, 122,000-121,500 seviyelerini ise ilk destek olarak takip ediyoruz.

MSCI TR (beyaz seri) vs MSCI GOP

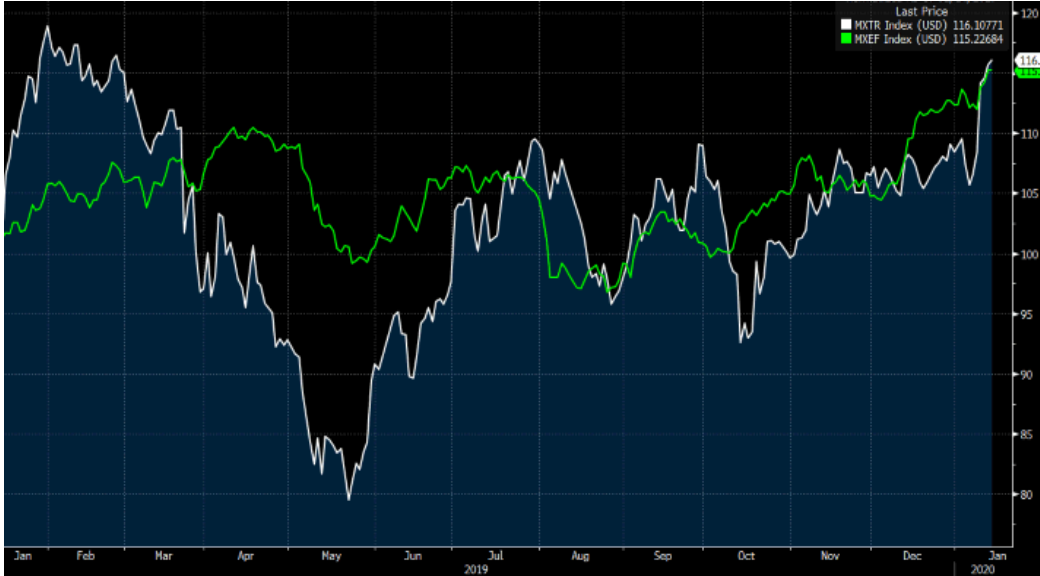

Türkiye 5 yıllık CDS (beyaz seri-ters) ve BIST100(\$)



21.01.2020

Piyasa Gelişmeleri

BIST-100 Yorum

Destek-Direnç Tablo

Hisse Beklentileri

USD/TL Yorum

EUR/USD Yorum

VIOP-30 Yorum

## BIST-100 Teknik Yorum

- Tarihi zirve seviyelerini yenileyen endekste görünüm hala güçlü. Bu açıdan 123,000-124,000 dirençleri ilk direnç seviyeleri olarak takip edilebilir.
- 122,000-121,500 ve 120,500 destek seviyeleri olarak takip edilebilir.

## BIST-100– (Haftalık)



## Günlük

Kurum	Net İşlem
GEDİK YATIRIM	69.089.454
OYAK YATIRIM	39.518.864
IS YATIRIM	30.885.249
GARANTI YAT.	27.494.577
TERA YATIRIM MENKUL	26.279.243

Kurum	Net İşlem
CITI MENKUL	-47.178.140
A1 CAPITAL MENKUL DEGERLER	-37.725.850
PIRAMIT MEN.	-37.011.760
VAKIF YAT.	-33.119.786
ALNUS YATIRIM MENKUL	-29.319.522

## Yılbaşından bu yana

Kurum	Net İşlem
GARANTI YAT.	537.058.943
YATIRIM FINANSMAN	387.147.383
UNLU MENKUL DEGERLER	371.069.959
CREDIT SUISE MENKUL	175.415.874
TACIRLER YATIRIM MENKUL DEG. A	158.089.682

Kurum	Net İşlem
MERRILL LYNCH BANK A.S.	-476.348.402
DEUTSCHE SEC	-388.995.200
PIRAMIT MEN.	-286.772.304
A1 CAPITAL MENKUL DEGERLER	-272.372.870
MEKSA YATIRIM	-213.809.795

21.01.2020

Piyasa Gelişmeleri

BIST-100 Yorum

Destek-Direnç Tablo

Hisse Beklentileri

USD/TL Yorum

EUR/USD Yorum

VIOP-30 Yorum

### VIOP-30 Şubat Vade Kontratı Teknik Yorum

- Kısa vadeli yükselen kanalın de üzerine çıkmayı başaran kontratta görünüm hala oldukça güçlü. 149.700-149.000 ve 147.500 destek seviyeleri olmak üzere long pozisyonla korunabilir.
- 150.500-151.000 direnç bölgesi ise kritik ve ilk zorlanma bölgesi olarak takip edilebilir.

### VIOP-30 - (60dk)



### Günlük

Kurum	Net İşlem
VAKIF YAT.	7.819
TACIRLER YATIRI	4.697
IS YATIRIM	4.582
BGC PARTNERS ME	967
INFO YATIRIM ME	950
Diğer	3.724

Kurum	Net İşlem
GARANTI YAT.	-3.791
YAPI KREDI YAT.	-3.498
TEB YATIRIM	-2.971
MERRILL LYNCH B	-2.104
HSBC YATIRIM	-1.794
Diğer	-8.581

### Kümülatif

Kurum	Net İşlem
CREDIT SUISSE M	164.043
TEB YATIRIM	87.325
IS YATIRIM	29.063
CITI MENKUL	20.733
MERRILL LYNCH B	15.383
Diğer	14.076

Kurum	Net İşlem
GARANTI YAT.	-118.568
YAPI KREDI YAT.	-61.672
AK YATIRIM	-38.197
HSBC YATIRIM	-26.371
QNB FINANS YAT.	-9.131
Diğer	-76.684

Piyasa Gelişmeleri

BIST-100 Yorum

Destek-Direnç Tablo

Hisse Beklentileri

USD/TL Yorum

EUR/USD Yorum

Hisse	Son Değer	1.Destek	2. Destek	Pivot	1.Direnç	2.Direnç
AKBNK	8,90	8,84	8,78	8,90	8,96	9,02
ARCLK	22,10	21,91	21,71	22,15	22,35	22,59
ASELS	23,10	22,93	22,75	23,09	23,27	23,43
BIMAS	49,34	49,11	48,87	49,55	49,79	50,23
DOHOL	1,97	1,95	1,94	1,97	1,98	2,00
EKGYO	1,68	1,66	1,64	1,67	1,69	1,70
EREGL	9,79	9,64	9,49	9,74	9,89	9,99
FROTO	76,95	76,13	75,32	76,57	77,38	77,82
GARAN	12,23	12,17	12,11	12,27	12,33	12,43
HALKB	6,89	6,83	6,78	6,89	6,94	7,00
ISCTR	7,16	7,08	7,01	7,19	7,26	7,37
KCHOL	21,50	21,22	20,94	21,42	21,70	21,90
KOZAA	10,63	10,48	10,33	10,61	10,76	10,89
KOZAL	78,50	77,05	75,60	77,85	79,30	80,10
KRDMD	3,03	3,00	2,96	3,03	3,07	3,10
PETKM	4,11	4,05	3,99	4,08	4,14	4,17
PGSUS	75,40	73,12	70,83	74,63	76,92	78,43
SAHOL	10,45	10,36	10,27	10,48	10,57	10,69
SISE	5,41	5,38	5,35	5,41	5,44	5,47
SODA	6,44	6,36	6,27	6,40	6,49	6,53
TAVHL	28,82	28,64	28,46	28,94	29,12	29,42
TCELL	14,52	14,39	14,25	14,49	14,63	14,73
THYAO	15,08	15,00	14,91	15,12	15,21	15,33
TKFEN	19,96	19,87	19,77	20,02	20,12	20,27
TOASO	28,80	28,48	28,16	29,10	29,42	30,04
TSKB	1,25	1,24	1,24	1,26	1,26	1,28
TTKOM	7,94	7,83	7,71	7,97	8,09	8,23
TUPRS	121,60	121,17	120,73	121,83	122,27	122,93
VAKBN	6,75	6,59	6,42	6,67	6,84	6,92
YKBNK	2,98	2,95	2,91	2,99	3,03	3,07

**Destek-Direnç Tablosu**

BIST-30 Endeksine dahil olan hisse senetlerinin mekanik destek direnç tablosudur. Destek ve dirençlerin hisselerin fiyat adımına yuvarlanması gerekir. Mevcut seviyenin Pivot seviyenin üzerinde ya da altında olması yön açısından fikir verebilir.

## Günlük Hisse Beklentileri

## Pozitif Görünüme Sahip Hisseler

Hisse	Son Değer	Risk(S.Sapma)	Son 1 Aylık Ort. Hacim (lot)	1.Destek	2. Destek	Pivot	1.Direnç	2.Direnç
SODA	6,44	1,57	22.321.059	6,36	6,27	6,40	6,49	6,53
AELS	23,10	2,18	27.215.248	22,93	22,75	23,09	23,27	23,43
PETKM	4,11	1,75	156.455.798	4,05	3,99	4,08	4,14	4,17
FROTO	76,95	1,93	367.132	76,13	75,32	76,57	77,38	77,82

Gün sonu kapanış fiyatları baz alınarak, çok kısa vadeli(1-3 gün) teknik göstergelere göre düzenlenmiştir. Temel göstergelerle ve daha uzun vadeye göre farklılaşabilir.

21.01.2020

Piyasa Gelişmeleri

BIST-100 Yorum

Destek-Direnç Tablo

Hisse Beklentileri

USD/TL Yorum

EUR/USD Yorum

VIOP-Dolar Yorum

## USD/TL Teknik Yorum:

- 5.86 desteği üzerinde tutunan kurda 5.90 direncinin de aşılmasıyla 5.93-5.99 marjı açıldı. Bu aşamada yükseliş riskine karşı temkinli olmakta fayda var.
- 5.88-5.86 ise ana destek bölgesi olarak takip edilmeli.

## USD/TL Günlük

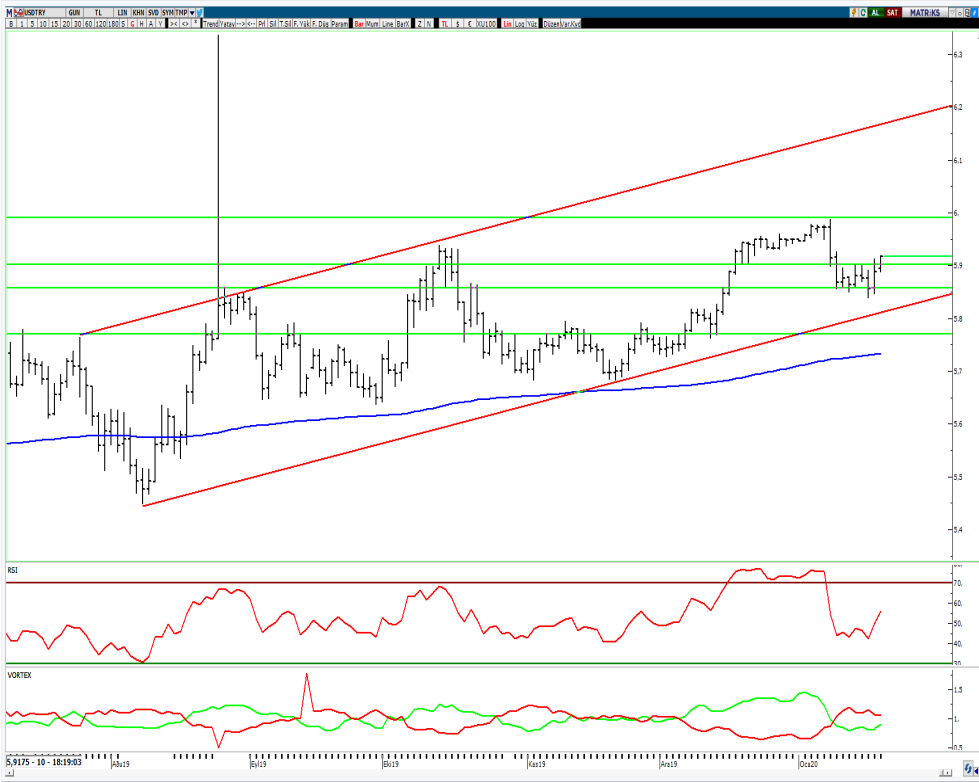

## USD/TL—USDRUB—USDZAR—USDBRL performansları (YBB)



21.01.2020

Piyasa Gelişmeleri

BIST-100 Yorum

Destek-Direnç Tablo

Hisse Beklentileri

USD/TL Yorum

EUR/USD Yorum

VIOP-Dolar Yorum

**VIOP-Dolar Şubat Vade Kontratı Teknik Yorum:**

- Kısa vadede 6.09 seviyesini test etmesine rağmen 5.91 seviyelerine gerileyen kontratta 5.90 desteği korundu ve tepki alımlarıyla 5.9750 referans seviyeye gelindi. Bu seviye üzerinde 6.02-6.09 bölgesi takip edilmelidir.
- 5.94-5.90 ise destek seviyeleridir.

**VIOP- Dolar Şubat Vade (Günlük)****Günlük**

Kurum	Net İşlem
GARANTI YAT.	14.529
AK YATIRIM	1.038
PHILLIPCAPITAL	760
DENİZ YATIRIM	623
OSMANLI YATIRIM	312
Diğer	843

Kurum	Net İşlem
YAPI KREDİ YAT.	-2.798
QNB FINANS YAT.	-2.623
TEB YATIRIM	-2.368
IS YATIRIM	-2.187
TACIRLER YATIRI	-2.100
Diğer	-6.029

**Kümülatif**

Kurum	Net İşlem
ALTERNATIF YATI	19.767
AK YATIRIM	13.843
IS YATIRIM	10.334
VENBEY YATIRIM	10.000
YATIRIM FINANSM	8.866
Diğer	85.372

Kurum	Net İşlem
FINANSBANK A.S.	-54.723
AKBANK T.A.S.	-41.279
GARANTI BANKASI	-26.000
YAPI VE KREDİ B	-12.750
GARANTI YAT.	-8.422
Diğer	-5.008

21.01.2020

Piyasa Gelişmeleri

BIST-100 Yorum

Destek-Direnç Tablo

Hisse Beklentileri

USD/TL Yorum

EUR/USD Yorum

## EUR/USD Teknik Yorum:

- Kısa vadeli yükselen kanal içinde hareketine devam eden paritede 1.1090 altında 1.1060-1.10 destek seviyeleri olarak takip edilebilir.
- 1.1150-1.12 ise direnç seviyeleri olarak izlenmeye devam ediyor.

## EUR/USD Haftalık



## Dolar Endeksi Haftalık







*VakıfBank Grubu İştirakidir.*

[www.vakifyatirim.com.tr](http://www.vakifyatirim.com.tr) | [www.vkyanaliz.com](http://www.vkyanaliz.com)

#### Vakıf Yatırım - Yatırım Danışmanlığı

Altan AYDIN Müdür  
[ALTAN.AYDIN@vakifyatirim.com.tr](mailto:ALTAN.AYDIN@vakifyatirim.com.tr)

Umut Deniz PAK Analist  
[UMUTDENIZ.PAK@vakifyatirim.com.tr](mailto:UMUTDENIZ.PAK@vakifyatirim.com.tr)

Akat Mah. Ebulula Mardin Cad. No:18 Park Maya Sitesi F-2/A Blok  
Beşiktaş 34335 İSTANBUL  
+90 212 352 35 77

Burada yer alan yatırım bilgi, yorum ve tavsiyeleri yatırım danışmanlığı kapsamında değildir. Yatırım danışmanlığı hizmeti; aracı kurumlar, portföy yönetim şirketleri, yatırım ve kalkınma bankaları ile müşteri arasında imzalanacak yatırım danışmanlığı sözleşmesi çerçevesinde ve yetkili kuruluşlar tarafından kişilerin risk ve getiri tercihleri dikkate alınarak kişiye özel sunulmaktadır. Burada yer alan yorum ve tavsiyeler ise genel niteliktedir. Burada yer alan yorum ve tavsiyeler, mali durumunuz ile risk ve getiri tercihlerinize uygun olmayabilir. Bu nedenle, sadece burada yer alan bilgilere dayanarak yatırım kararı verilmesi beklentilerinize uygun sonuçlar doğurmayabilir. Gerek bu yayındaki, gerekse bu yayında kullanılan kaynaklardaki hata ve eksikliklerden ve bu yayındaki bilgilerin kullanılması sonucunda yatırımcıların ve/veya ilgili kişilerin uğrayabilecekleri doğrudan ve/veya dolaylı zararlardan, kâr yoksunluğundan, manevi zararlardan ve her ne şekilde ve surette olursa olsun üçüncü kişilerin uğrayabileceği her türlü zararlardan dolayı Vakıf Yatırım Menkul Değerler A.Ş. sorumlu tutulamaz.