

23.01.2020

Piyasa Gelişmeleri

BIST-100 Yorum

Destek-Direnç Tablosu

Hisse Beklentileri

USD/TL Yorum

EUR/USD Yorum

Yurt dışı piyasalarda Çin'de gözlenen virüs nedeniyle yaşanan satış baskısının yerini yeniden alımlara bırakması, BIST-100 endeksinin de güne alımlarla 124,000 üzerinden başlamasında etkili oldu. Günün devamında 124,500 seviyelerine kadar yükselen endeks, yeniden satış baskısıyla karşılaştı ve günü de 122,747 seviyesinden tamamladı. Bankacılık endeksinde %1,29 gerileme gerçekleşirken, sanayi hisselerinde yatay kapanış gerçekleşti, işlem hacmi ise 14 mlr TL oldu.

ABD Başkanı Trump Davos Zirvesi'nde, Avrupa Birliği ile ticari konularda uzlaşma sağlanamaması halinde ABD'nin ithal otomobillere ilave vergi uygulayabileceği açıklamaları Avrupa piyasalarında satış baskısı yaratırken, kapanışlar negatif bölgeden gerçekleşti. İngiltere'de parlamentonun üst kanadı Lordlar Kamarası, İngiltere'nin AB'yle vardığı Brexit anlaşmasını yasalaştıracak tasarının görüşmelerini tamamlayarak Brexit'i gerçekleştirmeye bir adım daha yaklaştı. ABD piyasaları ise günü yatay tamamladı.

Bugün içeride ocak ayı tüketici güveni ve PPK tutanakları izlenirken, dışarıda ise Avrupa Merkez Bankası'nın (AMB) faiz kararı ve ardından Başkan Lagarde'nin açıklamaları izlenecek. Piyasaların beklentisi AMB'nin bu toplantıda faizlerde bir değişime gitmeyeceği yönünde bulunuyor.

Sabah Asya piyasaları satış baskılı seyrediyor. Vadeli endeksler de Avrupa ve ABD piyasalarının güne satıcılı başlamayacağına işaret ediyor. Yurt dışı piyasalarda gözlenen satış eğilimine paralel olarak endeksin güne satışlarla başlamasını, ardından da 122,500-122,000 aralığında tutunma arayışları sergilemesini bekliyoruz. Yükselişlerde 124,000 ilk direnç seviyemiz.

MSCI TR (beyaz seri) vs MSCI GOP



Türkiye 5 yıllık CDS (beyaz seri-ters) ve BIST100(\$)



23.01.2020

Piyasa Gelişmeleri

BIST-100 Yorum

Destek-Direnç Tablo

Hisse Beklentileri

USD/TL Yorum

EUR/USD Yorum

VIOP-30 Yorum

BIST-100 Teknik Yorum

- Kısa vadede 124,000 üzerinden gelen kar satışlarıyla gerileyen endekste genel görünüm hala güçlü. Bu aşamada 122,000-120,500 destek seviyeleri iken 123,200-123,500 ve 124,500 direnç seviyeleri olarak izlenebilir.
- 120,500 desteği kırılmadıkça gerilemeler alım fırsatı yaratmaya devam edecektir.

BIST-100– (\$ bazında-Haftalık)



Günlük

Kurum	Net İşlem
IS YATIRIM	134.461.732
CITI MENKUL	58.237.373
GARANTI YAT.	57.240.738
YAPI KREDİ YAT.	43.129.594
HALK YATIRIM	36.376.986

Kurum	Net İşlem
YATIRIM FINANSMAN	-157.252.796
CREDIT SUISE MENKUL	-84.335.954
AK YATIRIM	-74.752.398
TACIRLER YATIRIM MENKUL DEG. A	-48.482.256
GLOBAL MENKUL	-41.969.903

Yılbaşından bu yana

Kurum	Net İşlem
GARANTI YAT.	646.570.983
UNLU MENKUL DEGERLER	359.804.510
YAPI KREDİ YAT.	279.182.353
YATIRIM FINANSMAN	194.357.946
TACIRLER YATIRIM MENKUL DEG. A	179.006.168

Kurum	Net İşlem
MERRILL LYNCH BANK A.S.	-556.007.644
DEUTSCHE SEC	-367.470.461
PIRAMIT MEN.	-335.558.823
MEKSA YATIRIM	-295.619.830
A1 CAPITAL MENKUL DEGERLER	-241.971.693

23.01.2020

Piyasa Gelişmeleri

BIST-100 Yorum

Destek-Direnç Tablo

Hisse Beklentileri

USD/TL Yorum

EUR/USD Yorum

VIOP-30 Yorum

VIOP-30 Şubat Vade Kontratı Teknik Yorum

- 152,000-152,800 direnç bölgesinde zorlanan kontratta kar satışları normal karşılanabilir.
- 149.000-149.600 ilk destek bölgesi iken 149.000 altında satış baskısı biraz daha artacaktır. Bu durumda 147.500 ana destek konumundadır.

VIOP-30 - (60dk)

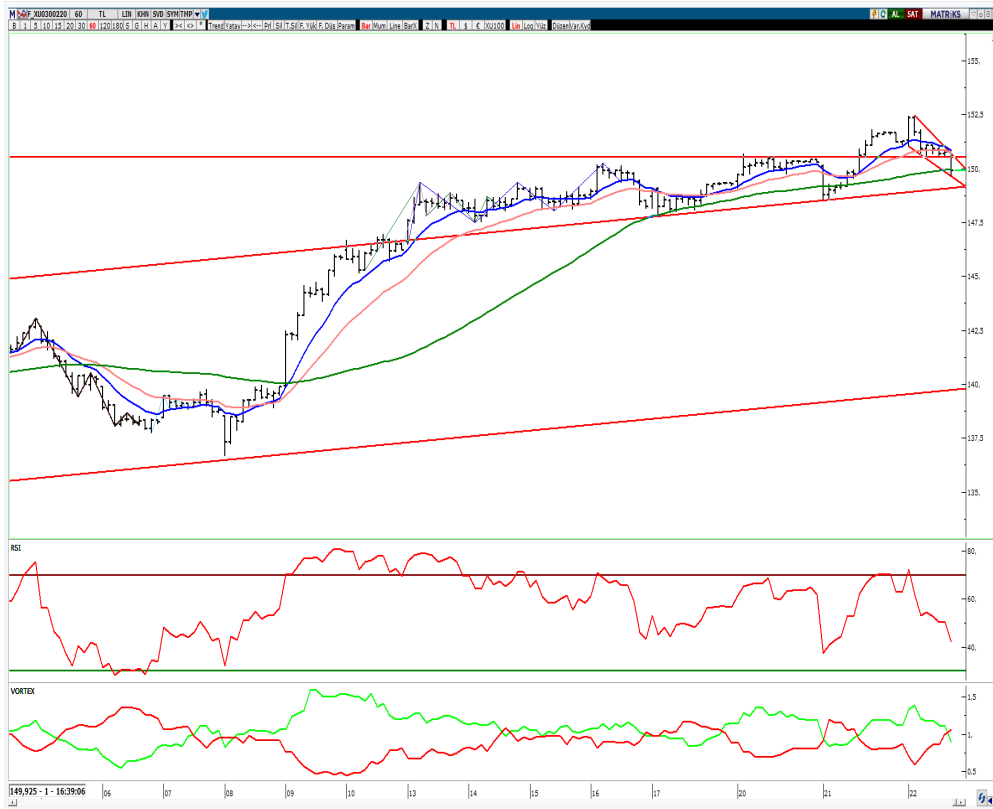

Günlük

Kurum	Net İşlem
BGC PARTNERS ME	6.456
AK YATIRIM	4.685
A1 CAPITAL MENK	4.342
GLOBAL MENKUL	3.965
DENİZ YATIRIM	3.412
Diğer	18.786

Kurum	Net İşlem
IS YATIRIM	-15.080
CREDIT SUISSE M	-7.184
GCM YATIRIM MEN	-5.612
MEKSA YATIRIM	-4.088
MERRILL LYNCH B	-2.860
Diğer	-6.822

Kümülatif

Kurum	Net İşlem
CREDIT SUISSE M	149.211
TEB YATIRIM	84.834
CITI MENKUL	18.702
IS YATIRIM	15.996
MERRILL LYNCH B	12.502
Diğer	18.468

Kurum	Net İşlem
GARANTI YAT.	- 107.615
YAPI KREDİ YAT.	- 56.789
AK YATIRIM	- 38.273
HSBC YATIRIM	- 23.464
TACIRLER YATIRI	- 14.931
Diğer	- 58.641

23.01.2020

Piyasa Gelişmeleri

BIST-100 Yorum

Destek-Direnç Tablo

Hisse Beklentileri

USD/TL Yorum

EUR/USD Yorum

Hisse	Son Değer	1.Destek	2. Destek	Pivot	1.Direnç	2.Direnç
AKBNK	8,75	8,64	8,52	8,81	8,93	9,10
ARCLK	22,18	22,00	21,82	22,16	22,34	22,50
ASELS	23,04	22,94	22,84	23,10	23,20	23,36
BIMAS	49,68	48,96	48,25	49,66	50,37	51,07
DOHOL	1,99	1,97	1,96	2,00	2,01	2,04
EKGYO	1,70	1,68	1,66	1,71	1,73	1,76
EREGL	9,75	9,61	9,48	9,79	9,92	10,10
FROTO	76,70	75,47	74,23	77,18	78,42	80,13
GARAN	12,17	12,02	11,88	12,32	12,46	12,76
HALKB	7,07	7,00	6,93	7,08	7,15	7,23
ISCTR	7,21	7,13	7,04	7,26	7,35	7,48
KCHOL	21,08	20,75	20,41	21,25	21,59	22,09
KOZAA	11,17	10,78	10,39	11,05	11,44	11,71
KOZAL	80,20	78,88	77,57	79,67	80,98	81,77
KRDMD	3,05	3,00	2,95	3,09	3,14	3,23
PETKM	4,05	4,01	3,98	4,08	4,11	4,18
PGSUS	75,10	74,47	73,83	75,38	76,02	76,93
SAHOL	10,40	10,33	10,26	10,43	10,50	10,60
SISE	5,32	5,28	5,24	5,36	5,40	5,48
SODA	6,58	6,51	6,44	6,61	6,68	6,78
TAVHL	28,82	28,65	28,49	28,91	29,07	29,33
TCELL	14,78	14,59	14,39	14,83	15,03	15,27
THYAO	14,72	14,61	14,49	14,83	14,95	15,17
TKFEN	20,34	20,05	19,77	20,23	20,51	20,69
TOASO	28,98	28,48	27,98	28,96	29,46	29,94
TSKB	1,24	1,23	1,23	1,25	1,25	1,27
TTKOM	7,99	7,87	7,75	7,99	8,11	8,23
TUPRS	121,20	120,67	120,13	121,73	122,27	123,33
VAKBN	6,80	6,71	6,62	6,86	6,95	7,10
YKBNK	3,02	2,98	2,95	3,05	3,08	3,15

Destek-Direnç Tablosu

BIST-30 Endeksine dahil olan hisse senetlerinin mekanik destek direnç tablosudur. Destek ve dirençlerin hisselerin fiyat adımına yuvarlanması gerekir. Mevcut seviyenin Pivot seviyenin üzerinde ya da altında olması yön açısından fikir verebilir.

23.01.2020

Piyasa Gelişmeleri

BIST-100 Yorum

Destek-Direnç Tablo

Hisse Beklentileri

USD/TL Yorum

EUR/USD Yorum

Günlük Hisse Beklentileri

Pozitif Görünüme Sahip Hisseler

Hisse	Son Değer	Risk(S.Sapma)	Son 1 Aylık Ort. Hacim (lot)	1.Destek	2. Destek	Pivot	1.Direnç	2.Direnç
ENJSA	7,78	1,62	2.384.990	7,72	7,66	7,81	7,87	7,96
ARCLK	22,18	2,22	3.245.653	22,00	21,82	22,16	22,34	22,50
BIMAS	49,68	1,65	1.367.167	48,96	48,25	49,66	50,37	51,07
SODA	6,58	1,57	23.932.979	6,51	6,44	6,61	6,68	6,78

Gün sonu kapanış fiyatları baz alınarak, çok kısa vadeli(1-3 gün) teknik göstergelere göre düzenlenmiştir. Temel göstergelerle ve daha uzun vadeye göre farklılaşabilir.

23.01.2020

Piyasa Gelişmeleri

BIST-100 Yorum

Destek-Direnç Tablo

Hisse Beklentileri

USD/TL Yorum

EUR/USD Yorum

VIOP-Dolar Yorum

USD/TL Teknik Yorum:

- Kısa vadeli yükselen kanal içinde hareket sürüyor. 5.84-6.00 kısa vadeli işlem bandı iken 5.90-5.95 ara hareket alanı.
- Bu aşamada 5.90 kısa vade için pivot görevi görebilir, dalgalı seyir sürecektir.

USD/TL Günlük

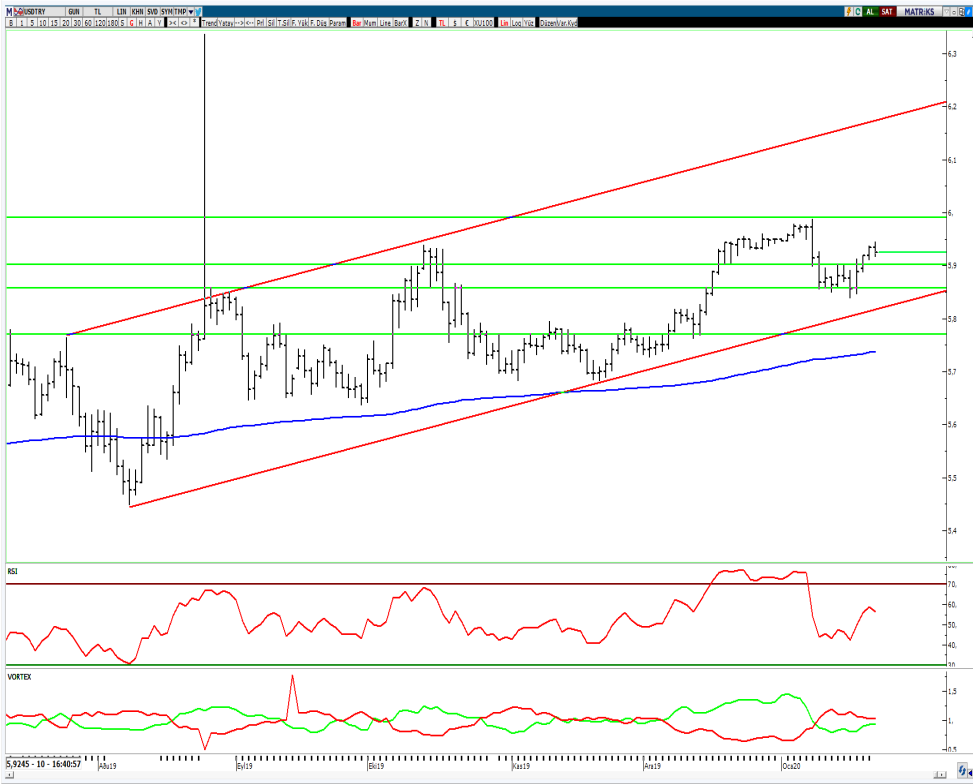

USD/TL-USDZAR-USDZAR-USDZAR performansları (YBB)



Piyasa Gelişmeleri

BIST-100 Yorum

Destek-Direnç Tablo

Hisse Beklentileri

USD/TL Yorum

EUR/USD Yorum

VIOP-Dolar Yorum

VIOP-Dolar Şubat Vade Kontratı Teknik Yorum:

- Bir süredir 5.90-5.99 bandında dalgalanan kontratta 5.99 üzerinde 6.03-6.09 bandı izlenebilir.
- 5.96-5.94 ve 5.90 ise destek seviyeleridir.

VIOP- Dolar Şubat Vade (Günlük)



Günlük

Kurum	Net İşlem
IS YATIRIM	9.402
YAPI KREDI YAT.	7.384
DENİZ YATIRIM	7.015
GLOBAL MENKUL	6.599
FINANSBANK A.S.	2.063
Diğer	6.192

Kurum	Net İşlem
GARANTI YAT.	-24.698
INFO YATIRIM ME	-3.969
MEKSA YATIRIM	-3.147
ATA YATIRIM	-2.609
PHILLIPCAPITAL	-1.267
Diğer	-2.965

Kümülatif

Kurum	Net İşlem
IS YATIRIM	33.661
DENİZ YATIRIM	20.669
ALTERNATIF YATI	19.764
GLOBAL MENKUL	11.520
VENBEY YATIRIM	10.000
Diğer	91.326

Kurum	Net İşlem
GARANTI YAT.	-53.917
FINANSBANK A.S.	-51.539
AKBANK T.A.S.	-39.279
GARANTI BANKASI	-26.000
YAPI VE KREDI B	-12.750
Diğer	-3.455

23.01.2020

Piyasa Gelişmeleri

BIST-100 Yorum

Destek-Direnç Tablo

Hisse Beklentileri

USD/TL Yorum

EUR/USD Yorum

EUR/USD Teknik Yorum:

- Kısa vadeli yükselen kanal içinde hareketine devam eden paritede 1.1090 altında 1.1060-1.10 destek seviyeleri olarak takip edilebilir.
- 1.1150-1.12 ise direnç seviyeleri olarak izlenmeye devam ediyor.

EUR/USD Günlük



Dolar Endeksi Haftalık





VakıfBank Grubu İştirakidir.

www.vakifyatirim.com.tr | www.vkyanaliz.com

Vakıf Yatırım - Yatırım Danışmanlığı

Altan AYDIN

Müdür

ALTAN.AYDIN@vakifyatirim.com.tr

Umut Deniz PAK

Analist

UMUTDENIZ.PAK@vakifyatirim.com.tr

Akat Mah. Ebulula Mardin Cad. No:18 Park Maya Sitesi F-2/A Blok
Beşiktaş 34335 İSTANBUL
+90 212 352 35 77

Burada yer alan yatırım bilgi, yorum ve tavsiyeleri yatırım danışmanlığı kapsamında değildir. Yatırım danışmanlığı hizmeti; aracı kurumlar, portföy yönetim şirketleri, yatırım ve kalkınma bankaları ile müşteri arasında imzalanacak yatırım danışmanlığı sözleşmesi çerçevesinde ve yetkili kuruluşlar tarafından kişilerin risk ve getiri tercihleri dikkate alınarak kişiye özel sunulmaktadır. Burada yer alan yorum ve tavsiyeler ise genel niteliktedir. Burada yer alan yorum ve tavsiyeler, mali durumunuz ile risk ve getiri tercihlerinize uygun olmayabilir. Bu nedenle, sadece burada yer alan bilgilere dayanarak yatırım kararı verilmesi beklentilerinize uygun sonuçlar doğurmayabilir. Gerek bu yayındaki, gerekse bu yayında kullanılan kaynaklardaki hata ve eksikliklerden ve bu yayındaki bilgilerin kullanılması sonucunda yatırımcıların ve/veya ilgili kişilerin uğrayabilecekleri doğrudan ve/veya dolaylı zararlardan, kâr yoksunluğundan, manevi zararlardan ve her ne şekilde ve surette olursa olsun üçüncü kişilerin uğrayabileceği her türlü zararlardan dolayı Vakıf Yatırım Menkul Değerler A.Ş. sorumlu tutulamaz.