

10.02.2020

Piyasa Gelişmeleri

BIST-100 Yorum

Destek-Direnç Tablosu

Hisse Beklentileri

USD/TL Yorum

EUR/USD Yorum

Güne yatay seyirle başlayan BIST-100 endeksi gün içinde satıcılı seyrini sürdürdü ve haftanın son işlem gününü %1 kayıpla 121,015 seviyesinden kapattı. İşlem hacmi 11.4 milyar TL olarak gerçekleşirken, endekse dahil 24 hisse değer kazandı, 74 hisse ise değer kaybetti.

Yurtdışı piyasalarda iyi geçen hafta sonunda kar satışları takip edildi. ABD hisse endekslerinin rekor seviyeleri yenilemesinin ardından korona virüs endişeleri nedeniyle satıcılı bir seyir izlendi. Beklentilerin üzerinde gerçekleşen tarım dışı istihdam raporu da satışları engellemeyi. Özellikle virüs salgınında vaka sayısının halen artıyor oluşu ekonomik aktivite üzerindeki endişeleri artırdı. Çin'de bazı fabrikaların bugün yeniden açılması bekleniyor ancak halen çoğu 1-2 hafta süreyle kapalı kalacak.

Yerel varlıklar açısından ise yurtdışı gelişmelerin yanı sıra Rusya ile ilişkiler takip ediliyor. Suriye konusunda halen bir anlaşma sağlanamazken, görüşmeler sürüyor. Öte yandan hafta sonunda BDDK'dan yeni swap düzenlemesi açıklandı. Buna göre BDDK, bankaların yurtdışı yerleşiklerle yaptıkları bir bacağı döviz diğer bacağı TL olan ve vadede TL alım yönünde gerçekleştirecekleri para swapı, forward, opsiyon ve diğer türev işlemlerin toplamının bankaların en son hesapladıkları yasal özkaynaklarının yüzde 10'u ile sınırlandırılması kararı aldığını bildirdi. Bu oran bir önceki düzenlemede %25 idi. Bu nedenle vadede TL ihtiyacı olan yurtdışı yerleşiklerin bu ihtiyacı sağlamak için tahvil ve hisse satışı gündeme gelebilir, bu da bu piyasalarda baskı yaratabilir. TL açısından ise sınırlı pozitif olacaktır. Bugün veri akışı sakin. İçeride işsizlik oranı ve şirket bilançoları takip edilecek.

BIST-100 endeksinin güne satışlarla başlamasını bekliyoruz. 120,700 altında 119,700-119,000 seviyeleri destek olarak takip edilebilir. 118,500-119,000 bölgesi kısa vadede zarar kes olarak takip edilmelidir.

MSCI TR (beyaz seri) vs MSCI GOP



Türkiye 5 yıllık CDS (beyaz seri-ters) ve BIST100(\$)

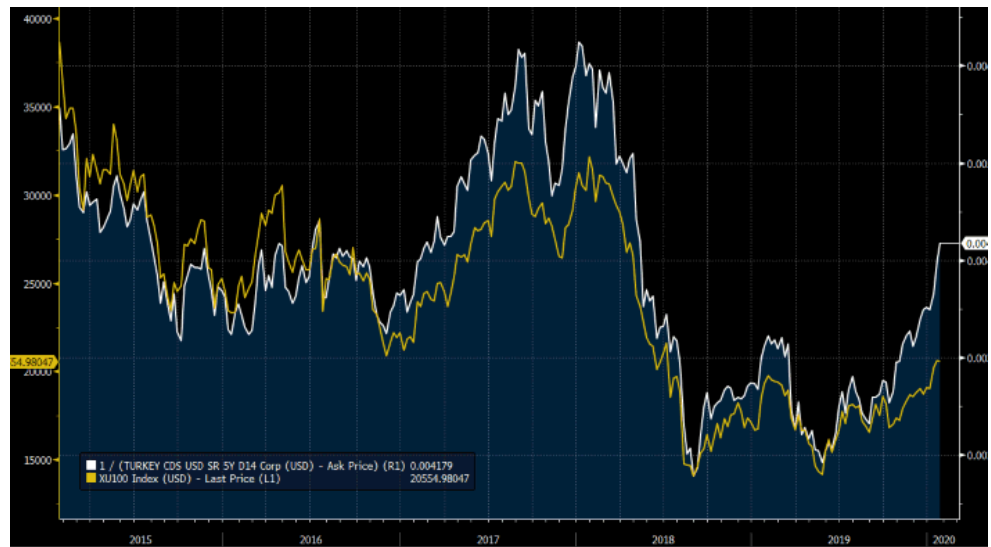

10.02.2020

Piyasa Gelişmeleri

BIST-100 Yorum

Destek-Direnç Tablo

Hisse Beklentileri

USD/TL Yorum

EUR/USD Yorum

VIOP-30 Yorum

BIST-100 Teknik Yorum

- Kısa vadeli yükselen kanal içinde hareketine devam eden endekste görünüm hala olumlu olsa da güç kaybı dikkat çekiyor. Bu aşamada 120,700 desteği altında 119,700-119,000 ve 118,500 destekleri takip edilebilir.
- 121,500 ise ilk direnç olarak öne çıkmaktadır.

BIST-100– (Günlük)

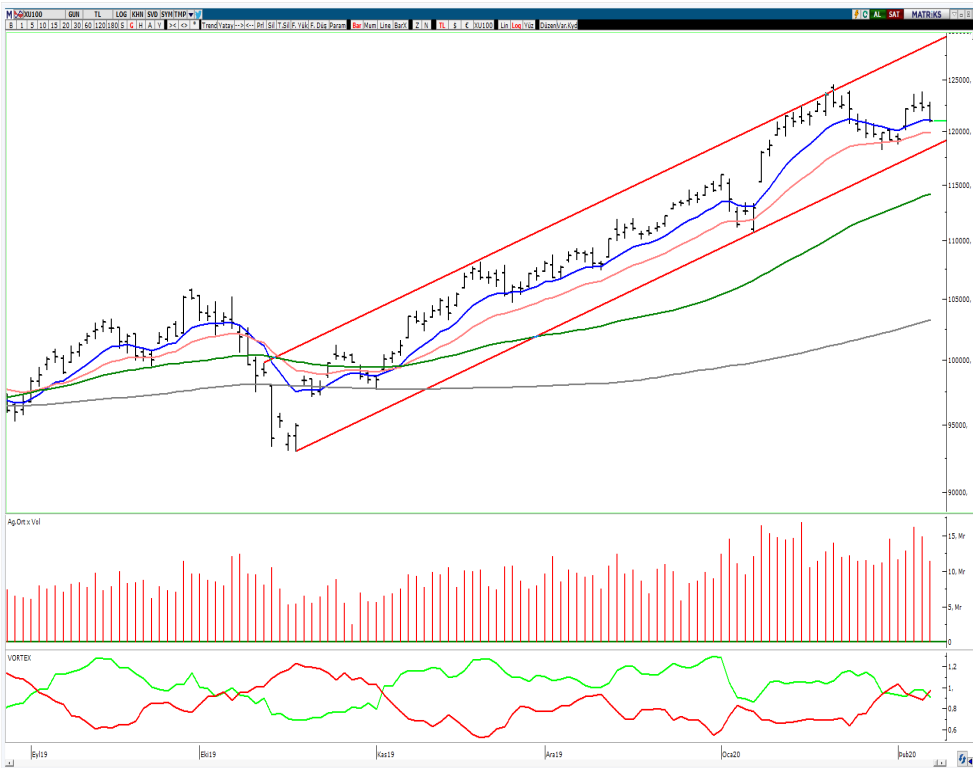

Günlük

Kurum	Net İşlem
GARANTI YAT.	68,483,961
IS YATIRIM	60,192,994
TACIRLER YATIRIM MENKUL DEG. A	55,071,563
HALK YATIRIM	46,049,607
ZIRAAT YAT.	41,746,043

Kurum	Net İşlem
YAPI KREDİ YAT.	-139,626,414
AK YATIRIM	-97,768,638
HSBC YATIRIM	-71,000,010
YATIRIM FINANSMAN	-68,587,208
CREDIT SUISSE MENKUL	-35,160,836

Kümülatif

Kurum	Net İşlem
GARANTI YAT.	915,166,231
IS YATIRIM	727,127,577
YATIRIM FINANSMAN	517,205,559
UNLU MENKUL DEGERLER	497,736,195
DENİZ YATIRIM	395,852,466

Kurum	Net İşlem
MERRILL LYNCH BANK A.S.	-842,990,482
DEUTSCHE SEC	-586,236,485
MEKSA YATIRIM	-539,993,555
PIRAMIT MEN.	-499,459,639
A1 CAPITAL MENKUL DEGERLER	-472,741,728

10.02.2020

Piyasa Gelişmeleri

BIST-100 Yorum

Destek-Direnç Tablo

Hisse Beklentileri

USD/TL Yorum

EUR/USD Yorum

VIOP-30 Yorum

VIOP-30 Şubat Vade Kontratı Teknik Yorum

- Kısa vadeli yükselen trend desteğini test eden kontratta 145.000 altında 143.700-143.000 destek bölgesi olarak izlenmelidir. 143.000 altında ise long pozisyonlar azaltılabilir.
- 145.800-146.500 direnç bölgesi olarak takip edilebilir.

VIOP-30 - (Günlük)



Günlük

Kurum	Net İşlem
YAPI KREDİ YAT.	9.917
AK YATIRIM	6.061
TEB YATIRIM	2.538
HALK YATIRIM	1.458
VAKIF YAT.	1.442
Diğer	8.673
Kurum	Net İşlem
IS YATIRIM	-7.332
ATA YATIRIM	-3.271
INFO YATIRIM ME	-3.196
TACIRLER YATIRI	-3.107
MERRILL LYNCH B	-2.670
Diğer	-10.513

Kümülatif

Kurum	Net İşlem
CREDIT SUISSE M	183.127
TEB YATIRIM	51.268
IS YATIRIM	22.317
VAKIF YAT.	17.727
BGC PARTNERS ME	6.200
Diğer	8.496
Kurum	Net İşlem
GARANTI YAT.	-136.180
YAPI KREDİ YAT.	-41.245
AK YATIRIM	-40.016
HSBC YATIRIM	-13.396
MERRILL LYNCH B	-10.307
Diğer	-47.991

10.02.2020

Piyasa Gelişmeleri

BIST-100 Yorum

Destek-Direnç Tablo

Hisse Beklentileri

USD/TL Yorum

EUR/USD Yorum

Hisse	Son Değer	1.Destek	2. Destek	Pivot	1.Direnç	2.Direnç
AKBNK	8,43	8,30	8,17	8,49	8,62	8,81
ARCLK	21,50	21,36	21,22	21,62	21,76	22,02
ASELS	24,46	24,23	24,01	24,51	24,73	25,01
BIMAS	48,12	47,85	47,57	48,33	48,61	49,09
DOHOL	2,01	1,99	1,98	2,03	2,04	2,08
EKGYO	1,68	1,66	1,63	1,69	1,72	1,75
EREGL	9,24	9,13	9,03	9,29	9,39	9,55
FROTO	74,30	73,67	73,03	74,08	74,72	75,13
GARAN	11,97	11,86	11,75	12,08	12,19	12,41
HALKB	7,13	7,06	6,98	7,20	7,28	7,42
ISCTR	7,44	7,38	7,32	7,50	7,56	7,68
KCHOL	20,20	20,01	19,81	20,18	20,38	20,55
KOZAA	11,00	10,81	10,61	11,01	11,21	11,41
KOZAL	77,70	76,77	75,83	78,03	78,97	80,23
KRDMD	2,93	2,90	2,86	2,94	2,98	3,02
PETKM	4,11	4,07	4,04	4,14	4,17	4,24
PGSUS	68,90	67,60	66,30	69,90	71,20	73,50
SAHOL	10,15	10,03	9,92	10,25	10,36	10,58
SISE	5,53	5,48	5,42	5,57	5,63	5,72
SODA	6,50	6,40	6,29	6,51	6,62	6,73
TAVHL	27,26	27,06	26,86	27,46	27,66	28,06
TCELL	14,40	14,30	14,21	14,41	14,50	14,61
THYAO	14,47	14,34	14,22	14,58	14,70	14,94
TKFEN	19,14	19,00	18,87	19,23	19,36	19,59
TOASO	26,48	26,20	25,92	26,60	26,88	27,28
TSKB	1,39	1,38	1,36	1,39	1,41	1,42
TTKOM	7,85	7,80	7,76	7,90	7,94	8,04
TUPRS	112,90	112,33	111,77	113,47	114,03	115,17
VAKBN	6,60	6,50	6,39	6,65	6,76	6,91
YKBNK	3,11	3,08	3,05	3,14	3,17	3,23

Destek-Direnç Tablosu

BIST-30 Endeksine dahil olan hisse senetlerinin mekanik destek direnç tablosudur. Destek ve dirençlerin hisselerin fiyat adımına yuvarlanması gerekir. Mevcut seviyenin Pivot seviyenin üzerinde ya da altında olması yön açısından fikir verebilir.

10.02.2020

Piyasa Gelişmeleri

BIST-100 Yorum

Destek-Direnç Tablo

Hisse Beklentileri

USD/TL Yorum

EUR/USD Yorum

Günlük Hisse Beklentileri

Negatif Görünüme Sahip Hisseler

Hisse	Son Değer	Risk(S.Sapma)	Son 1 Aylık Ort. Hacim (lot)	1.Destek	2. Destek	Pivot	1.Direnç	2.Direnç
COLA	45.64	2.19	556,867	45.34	45.04	45.64	45.94	46.24
ERGL	9.24	1.89	24,357,566	9.13	9.03	9.29	9.39	9.55
SAHOL	10.15	2.12	12,734,056	10.03	9.92	10.25	10.36	10.58
THYAO	14.47	2.26	143,150,869	14.34	14.22	14.58	14.70	14.94
YKBNK	3.11	2.27	75,270,098	3.08	3.05	3.14	3.17	3.23

Gün sonu kapanış fiyatları baz alınarak, çok kısa vadeli(1-3 gün) teknik göstergelere göre düzenlenmiştir. Temel göstergelerle ve daha uzun vadeye göre farklılaşabilir.

10.02.2020

Piyasa Gelişmeleri

BIST-100 Yorum

Destek-Direnç Tablo

Hisse Beklentileri

USD/TL Yorum

EUR/USD Yorum

VIOP-Dolar Yorum

USD/TL Teknik Yorum:

- Bir süredir 6.00-5.85 bandında hareket eden kurda yeniden 6.0 seviyesine doğru yükseliş görülüyor. 5.95-5.93 ve 5.90 destek seviyeleri iken 6.0 önemli direnç seviyesi olarak izlenmeli. 6.0 üzerinde 6.04-6.08 riskleri mevcut.

USD/TL Günlük

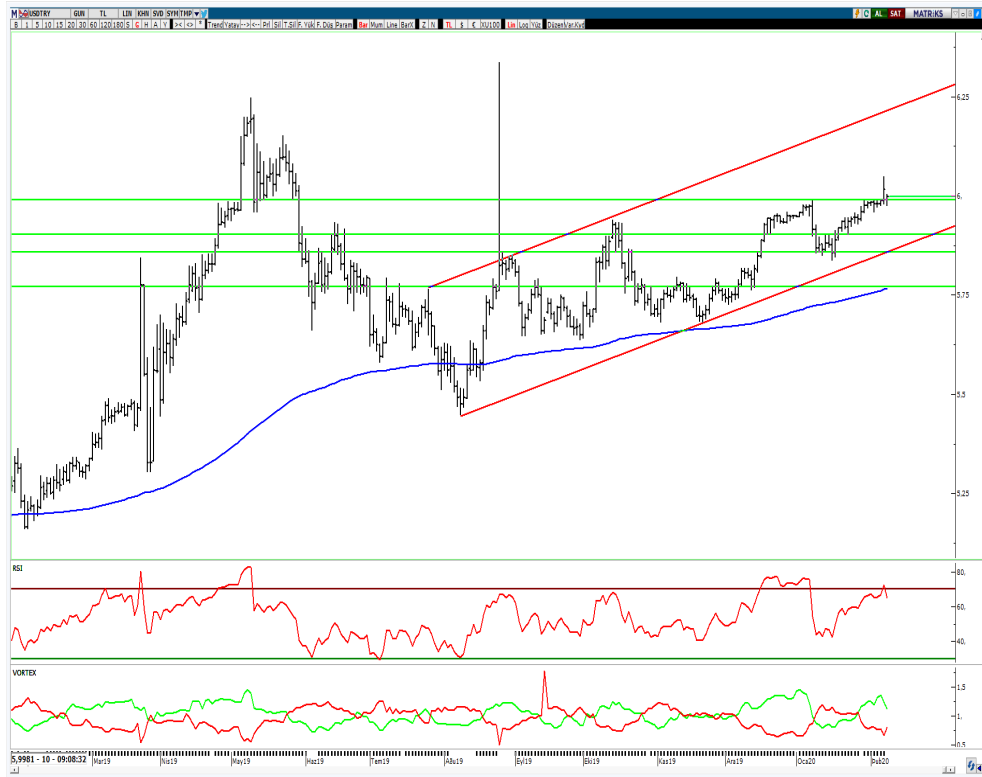

USD/TL—USD RUB—USD ZAR—USD BRL performansları (YBB)

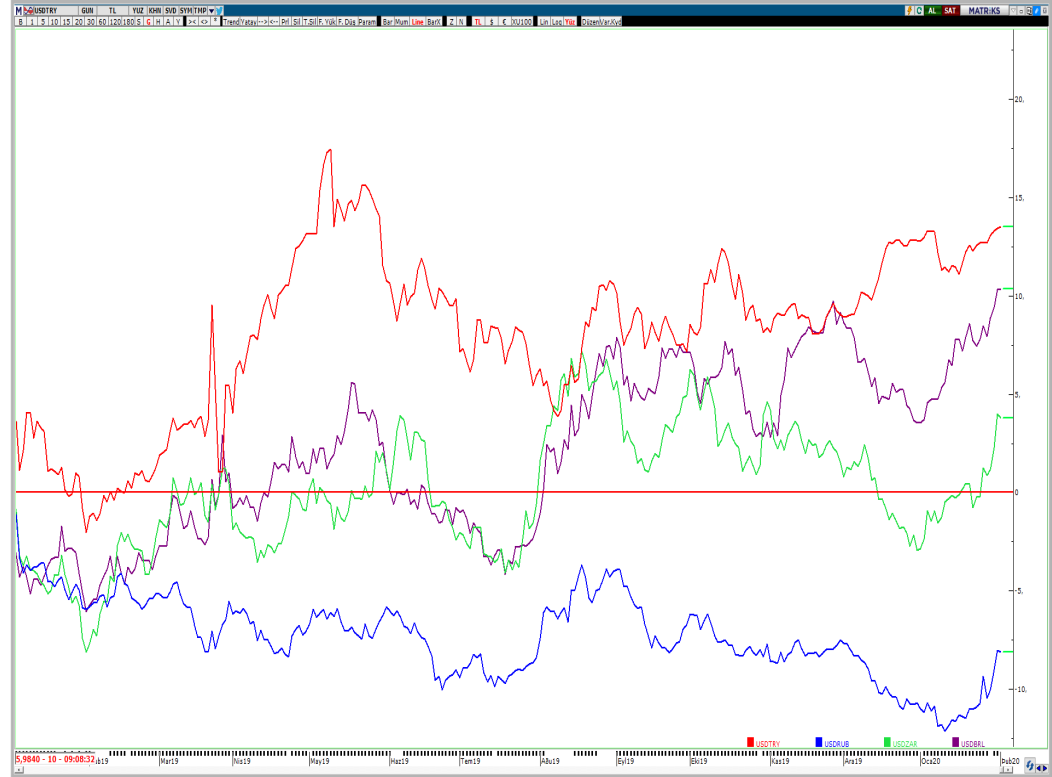

10.02.2020

Piyasa Gelişmeleri

BIST-100 Yorum

Destek-Direnç Tablo

Hisse Beklentileri

USD/TL Yorum

EUR/USD Yorum

VIOP-Dolar Yorum

VIOP-Dolar Şubat Vade Kontratı Teknik Yorum:

- Kısa vadede oluşan sıkışma formasyonunu yukarı tamamlayan kontratta 6.10 direnç seviyesi olarak takip edilebilir.
- 6.0250-5.99 ise destek bölgesi olarak izlenmelidir.

VIOP- Dolar Şubat Vade (Günlük)



Günlük

Kurum	Net İşlem
IS YATIRIM	2.373
TACIRLER YATIRI	2.339
VAKIF YAT.	1.592
GEDİK YATIRIM	1.465
ING MENKUL	1.370
Diğer	6.303

Kurum	Net İşlem
DENİZ YATIRIM	-7.826
YAPI KREDİ YAT.	-2.479
TEB YATIRIM	-1.255
MEKSA YATIRIM	-720
OSMANLI YATIRIM	-697
Diğer	-2.465

Kümülatif

Kurum	Net İşlem
IS YATIRIM	58.017
TEB YATIRIM	23.604
ALTERNATİF YATI	19.637
DENİZ YATIRIM	13.252
VAKIF YAT.	12.530
Diğer	95.223

Kurum	Net İşlem
GARANTI YAT.	-103.305
AK YATIRIM	-35.545
AKBANK T.A.S.	-29.327
GARANTI BANKASI	-21.500
HSBC YATIRIM	-12.698
Diğer	-19.888

10.02.2020

Piyasa Gelişmeleri

BIST-100 Yorum

Destek-Direnç Tablo

Hisse Beklentileri

USD/TL Yorum

EUR/USD Yorum

EUR/USD Teknik Yorum:

- Kısa vadeli alçalan kanal içinde hareket eden paritede 1.10 altında 1.0940-1.0920-1.0880 destek seviyeleri takip edilebilir.
- Orta vadede dip oluşumu henüz bozulmasa da kısa vadeli görünüm USD lehine görünmektedir. 1.0990-1.1060 bu görüş için önemli direnç bölgesi olarak izlenebilir.

EUR/USD Günlük

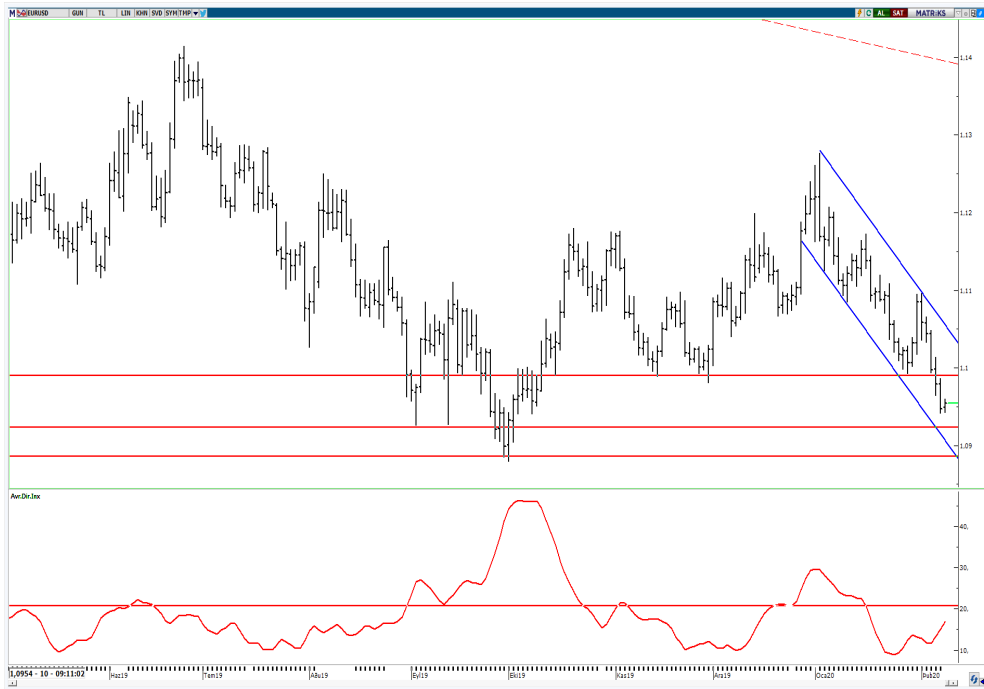

Dolar Endeksi Haftalık

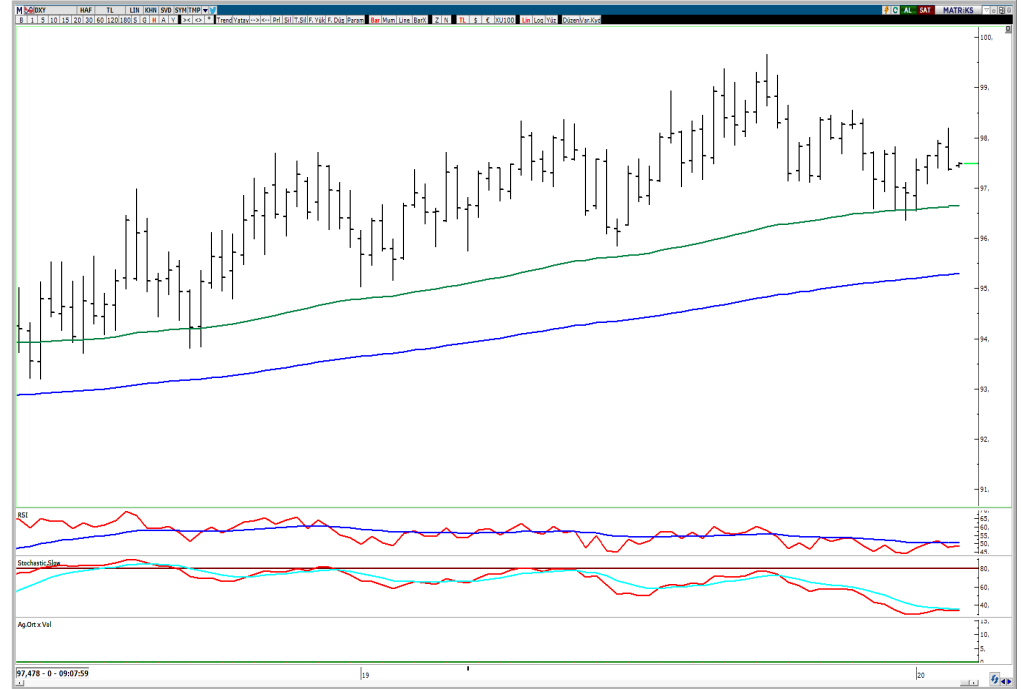



VakıfBank Grubu İştirakidir.

www.vakifyatirim.com.tr | www.vkyanaliz.com

Vakıf Yatırım - Yatırım Danışmanlığı

Altan AYDIN

Müdür

ALTAN.AYDIN@vakifyatirim.com.tr

Umut Deniz PAK

Analist

UMUTDENIZ.PAK@vakifyatirim.com.tr

Akat Mah. Ebulula Mardin Cad. No:18 Park Maya Sitesi F-2/A Blok
Beşiktaş 34335 İSTANBUL
+90 212 352 35 77

Burada yer alan yatırım bilgi, yorum ve tavsiyeleri yatırım danışmanlığı kapsamında değildir. Yatırım danışmanlığı hizmeti; aracı kurumlar, portföy yönetim şirketleri, yatırım ve kalkınma bankaları ile müşteri arasında imzalanacak yatırım danışmanlığı sözleşmesi çerçevesinde ve yetkili kuruluşlar tarafından kişilerin risk ve getiri tercihleri dikkate alınarak kişiye özel sunulmaktadır. Burada yer alan yorum ve tavsiyeler ise genel niteliktedir. Burada yer alan yorum ve tavsiyeler, mali durumunuz ile risk ve getiri tercihlerinize uygun olmayabilir. Bu nedenle, sadece burada yer alan bilgilere dayanarak yatırım kararı verilmesi beklentilerinize uygun sonuçlar doğurmayabilir. Gerek bu yayındaki, gerekse bu yayında kullanılan kaynaklardaki hata ve eksikliklerden ve bu yayındaki bilgilerin kullanılması sonucunda yatırımcıların ve/veya ilgili kişilerin uğrayabilecekleri doğrudan ve/veya dolaylı zararlardan, kâr yoksunluğundan, manevi zararlardan ve her ne şekilde ve surette olursa olsun üçüncü kişilerin uğrayabileceği her türlü zararlardan dolayı Vakıf Yatırım Menkul Değerler A.Ş. sorumlu tutulamaz.