

07.04.2020

Piyasa Gelişmeleri

BIST-100 Yorum

Destek-Direnç Tablosu

Hisse Beklentileri

USD/TL Yorum

EUR/USD Yorum

Güne pozitif bir seyirle başlayan BIST-100 endeksi gün içinde yükselişine devam etti ve %2.8 artışla 92,071 seviyesinden kapanış yaptı. İşlem hacmi 8.8 milyar TL olarak gerçekleşirken, endekse dahil yalnızca 2 hisse ise değer kaybetti. USD/TL 6.79 seviyesini test ederken, CDS ise 667 seviyesinden işlem gördü.

Küresel hisse piyasalarında ise ABD başta olmak üzere sert yükselişler görüldü. Avrupa'da COVID-19 vaka sayıları çoğu ülkede tepe yaparken, ABD'de de yavaşlaması alımları tetikleyen faktör oldu. ABD'de S&P500 %7, Almanya DAX ise %5.7 yükseldi. Öte yandan salgının ilk ortaya çıktığı Çin'de de hayat normale dönüyor. Bu aşamada özellikle ticari faaliyetlerin de yeniden başlaması tüm dünya için kritik olacaktır.

İçeride ise yerel varlıklarda yurtdışına paralel bir seyir izleniyor. Son dönemde tüm gelişmekte olan ülkelerden fon çıkışı gözlemleniyor, bu nedenle özellikle tahvil faiz oranlarında da yükseliş takip ediliyor.

BIST-100 endeksinin güne yükselişle başlamasını bekliyoruz. 92,000 direncinin üzerinde kapanmayı başaran endekste 93,000-95,000 ve 98,000 direnç seviyeleri iken 91,400-91,200 ise destek bölgesi olarak izlenebilir. Yatırımcılara 91,200 zarar-kes olmak pozisyonlarını korumalarını öneriyoruz.

MSCI TR (beyaz seri) vs MSCI GOP- 2020



Türkiye 5 yıllık CDS (beyaz seri-ters) ve BIST100(\$)

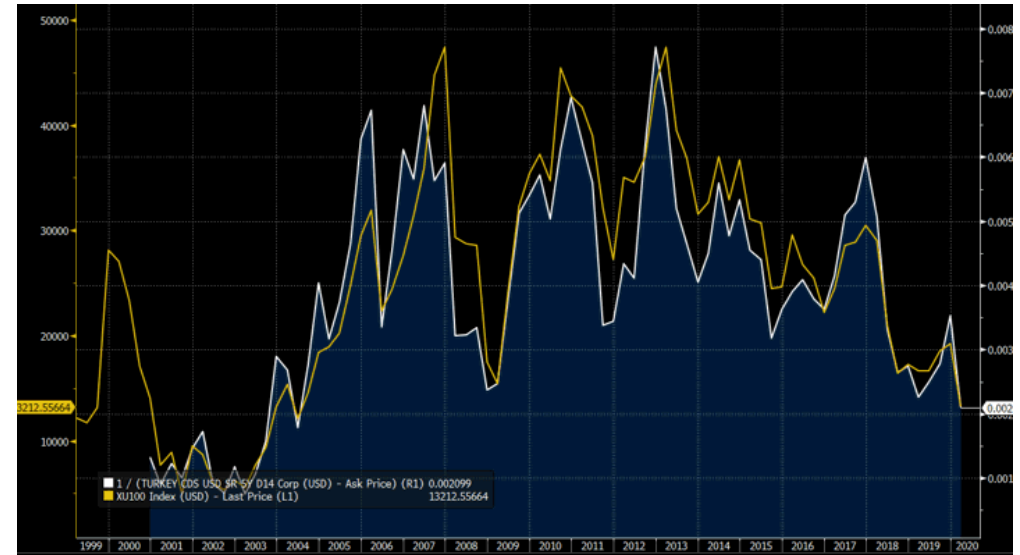

07.04.2020

Piyasa Gelişmeleri

BIST-100 Yorum

Destek-Direnç Tablo

Hisse Beklentileri

USD/TL Yorum

EUR/USD Yorum

VIOP-30 Yorum

VIOP-30 Nisan Vade Kontratı Teknik Yorum

- Kısa vadeli dip oluşumunu yukarı tamamlayan kontratta 111.500-113.000 ve 115.000 direnç seviyeleri iken 110.000-109.400 destek seviyeleri olarak takip edilebilir.
- Kontratta 109.400 altına gelinmedikçe uzun pozisyonlar korunabilir.

VIOP-30 - (60dk)

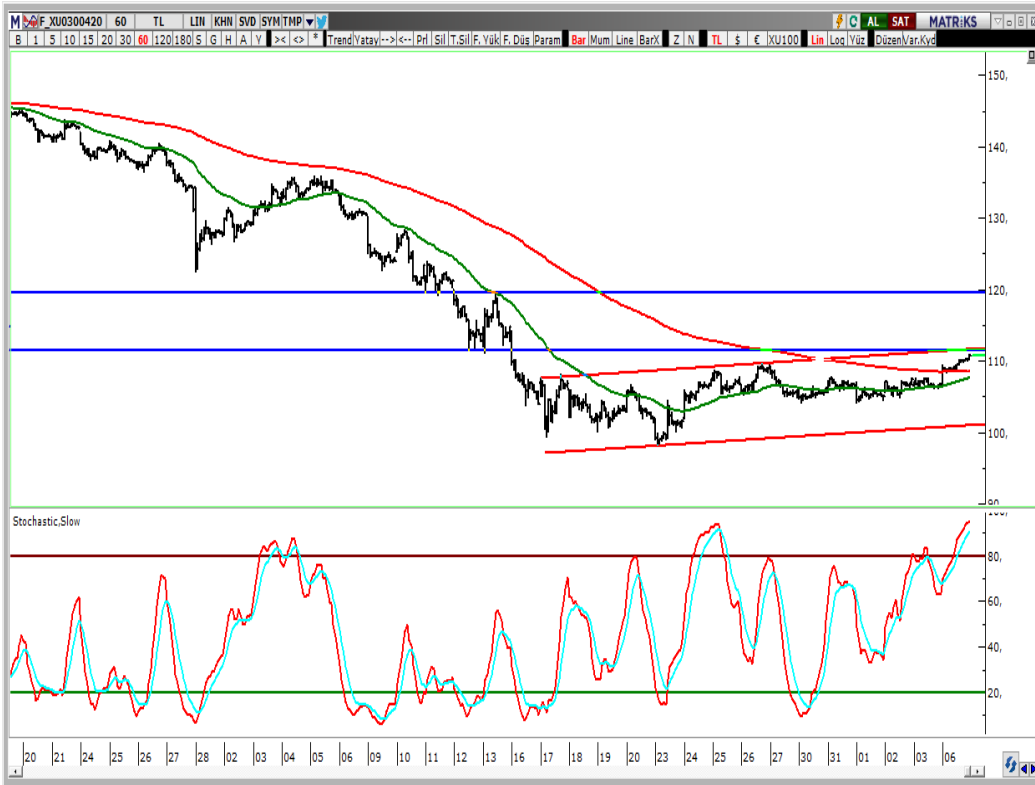

Günlük

| Kurum | Net İşlem |
|-----------------|-----------|
| MEKSA YATIRIM | 7.545 |
| IS YATIRIM | 4.926 |
| GLOBAL MENKUL | 4.441 |
| HSBC YATIRIM | 2.990 |
| GCM YATIRIM MEN | 1.698 |
| Diğer | 5.860 |

| Kurum | Net İşlem |
|-----------------|-----------|
| TEB YATIRIM | -4.761 |
| AK YATIRIM | -3.740 |
| TERA YATIRIM ME | -2.903 |
| DENİZ YATIRIM | -2.655 |
| CREDIT SUISSE M | -2.374 |
| Diğer | -11.027 |

Kümülatif

| Kurum | Net İşlem |
|-----------------|-----------|
| TEB YATIRIM | 128.748 |
| CREDIT SUISSE M | 43.906 |
| CITI MENKUL | 33.735 |
| MERRILL LYNCH B | 10.194 |
| GCM YATIRIM MEN | 6.244 |
| Diğer | 10.946 |

| Kurum | Net İşlem |
|-----------------|-----------|
| GARANTI YAT. | -99.912 |
| AK YATIRIM | -23.574 |
| YAPI KREDİ YAT. | -22.919 |
| IS YATIRIM | -20.105 |
| QNB FINANS YAT. | -11.854 |
| Diğer | -55.415 |

Piyasa Gelişmeleri

BIST-100 Yorum

Destek-Direnç Tablo

Hisse Beklentileri

USD/TL Yorum

EUR/USD Yorum

| Hisse | Son Değer | 1.Destek | 2. Destek | Pivot | 1.Direnç | 2.Direnç |
|-------|-----------|----------|-----------|-------|----------|----------|
| AKBNK | 5,58 | 5,50 | 5,41 | 5,54 | 5,63 | 5,67 |
| ARCLK | 14,20 | 14,03 | 13,86 | 14,17 | 14,34 | 14,48 |
| ASELS | 23,70 | 23,53 | 23,37 | 23,69 | 23,85 | 24,01 |
| BIMAS | 50,30 | 50,08 | 49,87 | 50,37 | 50,58 | 50,87 |
| DOHOL | 1,52 | 1,48 | 1,43 | 1,51 | 1,56 | 1,59 |
| EKGYO | 1,18 | 1,16 | 1,14 | 1,17 | 1,19 | 1,20 |
| EREGL | 7,83 | 7,71 | 7,58 | 7,78 | 7,91 | 7,98 |
| GARAN | 7,76 | 7,64 | 7,51 | 7,71 | 7,84 | 7,91 |
| HALKB | 5,06 | 4,99 | 4,93 | 5,05 | 5,11 | 5,17 |
| ISCTR | 4,78 | 4,67 | 4,55 | 4,72 | 4,84 | 4,89 |
| KCHOL | 14,19 | 13,89 | 13,59 | 14,04 | 14,34 | 14,49 |
| KOZAA | 9,86 | 9,41 | 8,97 | 9,73 | 10,17 | 10,49 |
| KOZAL | 62,90 | 60,60 | 58,30 | 62,50 | 64,80 | 66,70 |
| KRDMD | 2,03 | 2,00 | 1,98 | 2,03 | 2,05 | 2,08 |
| PETKM | 3,45 | 3,41 | 3,37 | 3,45 | 3,49 | 3,53 |
| PGSUS | 36,62 | 34,94 | 33,26 | 35,78 | 37,46 | 38,30 |
| SAHOL | 7,58 | 7,48 | 7,37 | 7,53 | 7,64 | 7,69 |
| SISE | 4,30 | 4,25 | 4,21 | 4,28 | 4,32 | 4,35 |
| SODA | 5,33 | 5,29 | 5,25 | 5,32 | 5,36 | 5,39 |
| TAVHL | 17,03 | 16,62 | 16,20 | 16,87 | 17,29 | 17,54 |
| TCELL | 12,69 | 12,61 | 12,52 | 12,66 | 12,75 | 12,80 |
| THYAO | 9,17 | 9,08 | 8,98 | 9,15 | 9,25 | 9,32 |
| TKFEN | 14,10 | 13,81 | 13,51 | 13,99 | 14,29 | 14,47 |
| TOASO | 18,43 | 17,41 | 16,39 | 17,92 | 18,94 | 19,45 |
| TRKCM | 3,04 | 3,02 | 3,00 | 3,04 | 3,06 | 3,08 |
| TSKB | 0,93 | 0,92 | 0,91 | 0,93 | 0,94 | 0,95 |
| TTKOM | 6,63 | 6,56 | 6,50 | 6,62 | 6,68 | 6,74 |
| TUPRS | 85,35 | 84,47 | 83,58 | 85,28 | 86,17 | 86,98 |
| VAKBN | 4,58 | 4,52 | 4,46 | 4,56 | 4,62 | 4,66 |
| YKBNK | 1,87 | 1,84 | 1,81 | 1,86 | 1,89 | 1,91 |

Destek-Direnç Tablosu

BIST-30 Endeksine dahil olan hisse senetlerinin mekanik destek direnç tablosudur. Destek ve dirençlerin hisselerin fiyat adımına yuvarlanması gerekir. Mevcut seviyenin Pivot seviyenin üzerinde ya da altında olması yön açısından fikir verebilir.

07.04.2020

Piyasa Gelişmeleri

BIST-100 Yorum

Destek-Direnç Tablo

Hisse Beklentileri

USD/TL Yorum

EUR/USD Yorum

Günlük Hisse Beklentileri

Pozitif Olması Beklenen Hisseler

| Hisse | Son Değer | Risk(S.Sapma) | Son 1 Aylık Ort. Hacim (lot) | 1.Destek | 2. Destek | Pivot | 1.Direnç | 2.Direnç |
|-------|-----------|---------------|---------------------------------|----------|-----------|-------|----------|----------|
| EREGL | 7.83 | 2.02 | 26,601,998 | 7.71 | 7.58 | 7.78 | 7.91 | 7.98 |
| KCHOL | 14.19 | 2.06 | 4,876,449 | 13.89 | 13.59 | 14.04 | 14.34 | 14.49 |
| KOZAL | 62.90 | 2.47 | 2,457,592 | 60.60 | 58.30 | 62.50 | 64.80 | 66.70 |
| SISE | 4.30 | 2.29 | 26,179,051 | 4.25 | 4.21 | 4.28 | 4.32 | 4.35 |
| TCELL | 12.69 | 2.06 | 11,748,787 | 12.61 | 12.52 | 12.66 | 12.75 | 12.80 |
| TKFEN | 14.10 | 2.50 | 5,260,077 | 13.81 | 13.51 | 13.99 | 14.29 | 14.47 |
| YATAS | 5.63 | 2.69 | 2,343,579 | 5.57 | 5.50 | 5.68 | 5.75 | 5.86 |

Gün sonu kapanış fiyatları baz alınarak, çok kısa vadeli(1-3 gün) teknik göstergelere göre düzenlenmiştir. Temel göstergelerle ve daha uzun vadeye göre farklılaşabilir.

07.04.2020

Piyasa Gelişmeleri

BIST-100 Yorum

Destek-Direnç Tablo

Hisse Beklentileri

USD/TL Yorum

EUR/USD Yorum

VIOP-Dolar Yorum

USD/TL Teknik Yorum:

- Kısa vadeli yükselen kanal içinde 6.79 direncini test eden kurda 6.72-6.68 ve 6.62 destek seviyeleri iken 6.82-6.85 direnç seviyeleri olarak takip edilebilir. Ancak 6.75 üzerinde yükselişin ivme kaybetmesi beklenebilir.
- Kurda 6.62 kısa vadede önemli referans seviyesi olarak takip edilebilir.

USD/TL Günlük

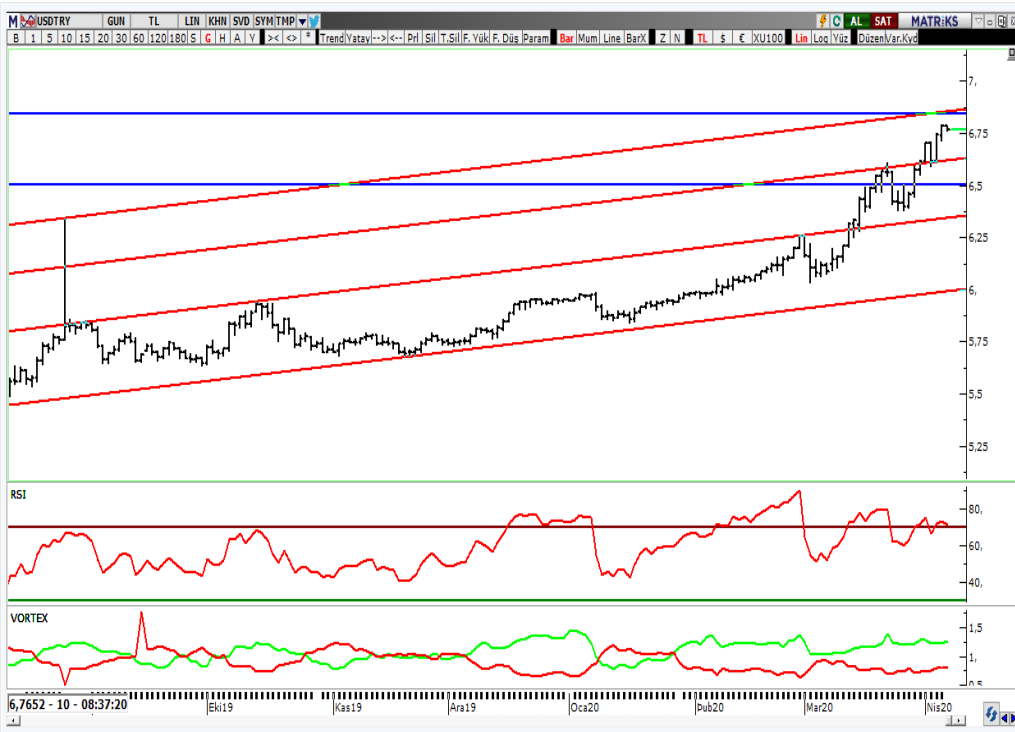

USD/TL—USDRUB—USDZAR—USDBRL performansları (YBB)

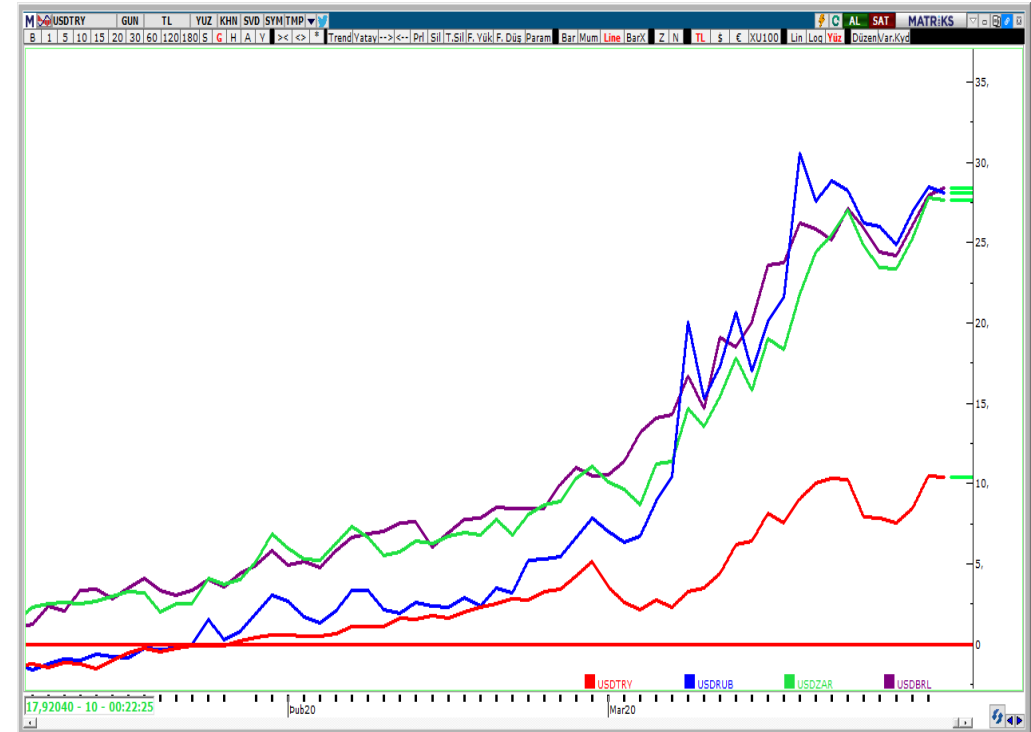

07.04.2020

Piyasa Gelişmeleri

BIST-100 Yorum

Destek-Direnç Tablo

Hisse Beklentileri

USD/TL Yorum

EUR/USD Yorum

VIOP-Dolar Yorum

VIOP-Dolar Nisan Vade Kontratı Teknik Yorum:

- Kısa vadede oluşan sıkışma formasyonunu yukarı tamamlayan kontratta 6.80-6.85 bandı direnç bölgesi olarak izlenebilir. Olası kar satışlarında ise 6.70-6.67 destek bölgesi, 6.67 ise uzun pozisyonlar için zarar kes seviyesidir.

VIOP- Dolar Nisan Vade (Günlük)



Günlük

| Kurum | Net İşlem |
|----------------|-----------|
| DENİZ YATIRIM | 10.941 |
| AKBANK T.A.S. | 5.027 |
| BURGAN YATIRIM | 3.422 |
| AK YATIRIM | 2.974 |
| TEB YATIRIM | 2.508 |
| Diğer | 8.882 |

| Kurum | Net İşlem |
|-----------------|-----------|
| GARANTI YAT. | -15.820 |
| YAPI KREDİ YAT. | -5.313 |
| MEKSA YATIRIM | -3.960 |
| IS YATIRIM | -3.866 |
| OSMANLI YATIRIM | -1.102 |
| Diğer | -3.693 |

Kümülatif

| Kurum | Net İşlem |
|-----------------|-----------|
| YAPI KREDİ YAT. | 139.450 |
| IS YATIRIM | 51.317 |
| ALTERNATİF YATI | 22.566 |
| DENİZ YATIRIM | 15.293 |
| TACIRLER YATIRI | 14.201 |
| Diğer | 81.513 |

| Kurum | Net İşlem |
|-----------------|-----------|
| GARANTI BANKASI | -180.000 |
| AKBANK T.A.S. | -93.493 |
| MEKSA YATIRIM | -16.666 |
| HSBC YATIRIM | -14.043 |
| FINANSBANK A.S. | -10.145 |
| Diğer | -9.993 |

07.04.2020

Piyasa Gelişmeleri

BIST-100 Yorum

Destek-Direnç Tablo

Hisse Beklentileri

USD/TL Yorum

EUR/USD Yorum

EUR/USD Teknik Yorum:

- Kısa vadede sert şekilde dalgalanan paritede orta vadeli sıkışma ve dip oluşumu devam ediyor. Bu aşamada 1.0770 desteği üzerinde tepki alımları görülebilir. 1.0970-1.11 direnç seviyeleri iken 1.0770 kısa vadeli Euro pozisyonlar için zarar-kes olarak değerlendirilebilir.
- Orta vadeli dip oluşumu için 1.0770-1.07 destek bölgesi oldukça kritik.

EUR/USD Haftalık



Dolar Endeksi Haftalık





www.vakifyatirim.com.tr | www.vkyanaliz.com

Vakıf Yatırım - Yatırım Danışmanlığı

Altan AYDIN Direktör
ALTAN.AYDIN@vakifyatirim.com.tr

Umut Deniz PAK Analist
UMUTDENIZ.PAK@vakifyatirim.com.tr

Akat Mah. Ebulula Mardin Cad. No:18 Park Maya Sitesi F-2/A Blok
Beşiktaş 34335 İSTANBUL
+90 212 352 35 77

Burada yer alan yatırım bilgi, yorum ve tavsiyeleri yatırım danışmanlığı kapsamında değildir. Yatırım danışmanlığı hizmeti; aracı kurumlar, portföy yönetim şirketleri, yatırım ve kalkınma bankaları ile müşteri arasında imzalanacak yatırım danışmanlığı sözleşmesi çerçevesinde ve yetkili kuruluşlar tarafından kişilerin risk ve getiri tercihleri dikkate alınarak kişiye özel sunulmaktadır. Burada yer alan yorum ve tavsiyeler ise genel niteliktedir. Burada yer alan yorum ve tavsiyeler, mali durumunuz ile risk ve getiri tercihlerinize uygun olmayabilir. Bu nedenle, sadece burada yer alan bilgilere dayanarak yatırım kararı verilmesi beklentilerinize uygun sonuçlar doğurmayabilir. Gerek bu yayındaki, gerekse bu yayında kullanılan kaynaklardaki hata ve eksikliklerden ve bu yayındaki bilgilerin kullanılması sonucunda yatırımcıların ve/veya ilgili kişilerin uğrayabilecekleri doğrudan ve/veya dolaylı zararlardan, kâr yoksunluğundan, manevi zararlardan ve her ne şekilde olursa olsun üçüncü kişilerin uğrayabileceği her türlü zararlardan dolayı Vakıf Yatırım Menkul Değerler A.Ş. sorumlu tutulamaz.