

## Teknik Takip Listesi ve Öneri Performansı

| Öneri Tarihi   | Hisse | Öneri | Günün Fiyatı | Alım Aralığı | Zarar Kes | Hedef Aralığı | Son Durum    | Kapanma Fiyatı | Getiri |
|----------------|-------|-------|--------------|--------------|-----------|---------------|--------------|----------------|--------|
| 28 Aralık 2017 | SELEC | AL    | 3,59         | 3,60-3,55    | 3,50      | 3,65-3,73     | Devam ediyor | -              | -      |
| 4 Ocak 2018    | TSKB  | AL    | 1,46         | 1,45-1,41    | 1,38      | 1,50-1,53     | Devam ediyor | -              | -      |
| 10 Ocak 2018   | GARAN | AL    | 10,48        | 10,52-10,44  | 10,27     | 10,62-10,74   | Devam ediyor | -              | -      |
| 10 Ocak 2018   | SAHOL | AL    | 11,17        | 11,20-11,07  | 10,90     | 11,26-11,40   | Devam ediyor | -              | -      |

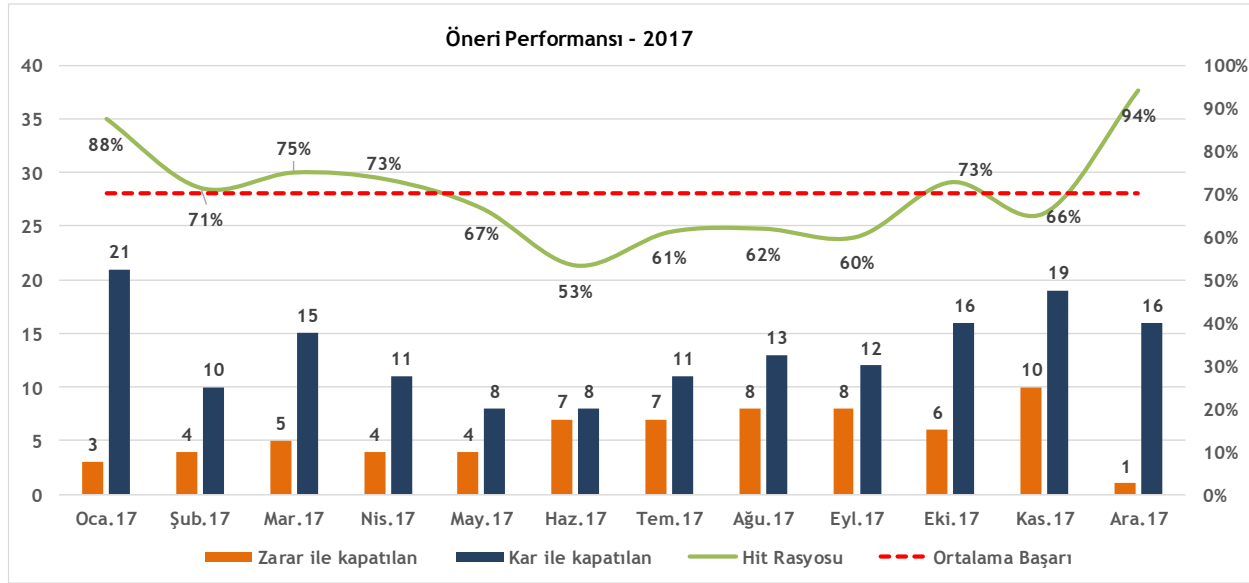

## BİST 100 Teknik Görünüm

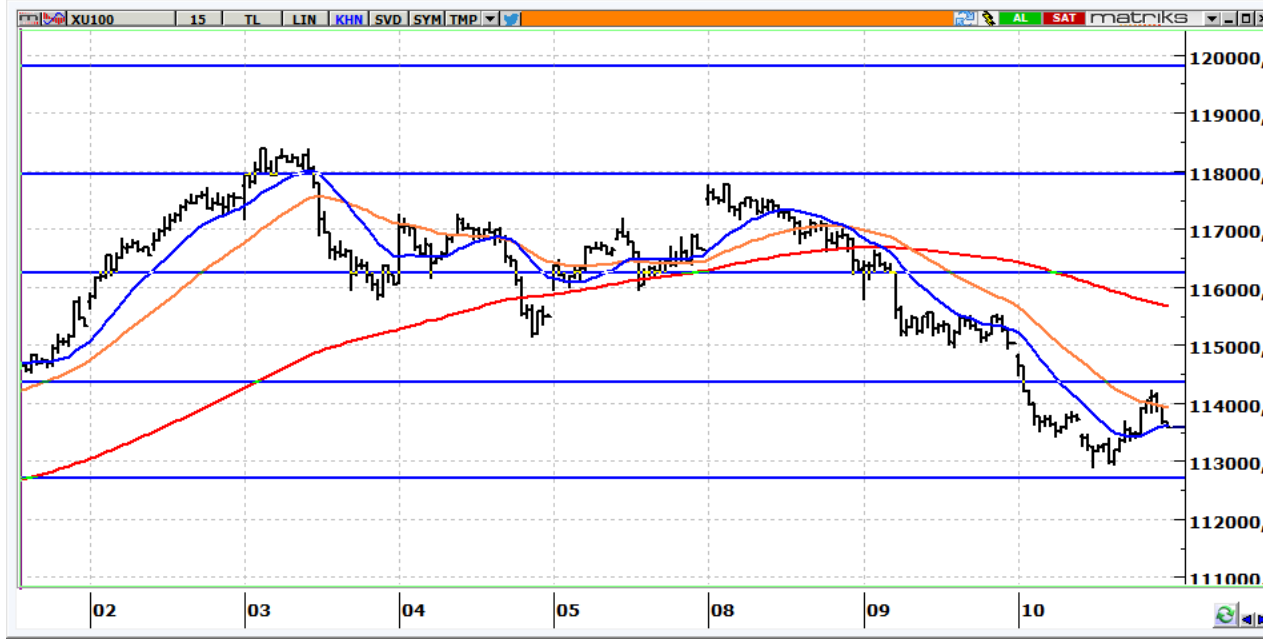

- 113.589 seviyesinden kapanan BİST'in, bugün 114.000-114.400 aralığına yönelmesi beklenebilir.
- 114.400 aşılırsa 115.600 BİST'in yeni hedefi olacaktır.
- 113.000-112.600 aralığı aşağı kırılmadığı sürece gerilemeler alım fırsatı olarak kullanılabilir.

|           |         |         |         |
|-----------|---------|---------|---------|
| Destekler | 113.000 | 112.600 | 112.000 |
| Dirençler | 114.000 | 114.400 | 115.600 |

11 Ocak 2018 Perşembe

## Şubat Vadeli BİST 30 Kontratı



- 141.275 seviyesinden kapanan kontratta, 142.000 ve 142.500 ilk hedefler olacaktır.
- Gün içi gerilemelerde 140.800 ve 140.000 desteklerimiz olacaktır.

|           |         |         |         |
|-----------|---------|---------|---------|
| Destekler | 140.800 | 140.000 | 139.200 |
| Dirençler | 142.000 | 142.500 | 143.600 |

11 Ocak 2018 Perşembe

## Ocak Vadeli USD/TRY kontratı



- USD/TRY kontratının güne 3,8150 seviyelerine gerileyerek başlamasını bekliyoruz.
- Kontratta 3,8050 altında yeniden yön aşağı olarak izlenecektir.

|           |        |        |        |
|-----------|--------|--------|--------|
| Destekler | 3,8050 | 3,7850 | 3,7500 |
| Dirençler | 3,8300 | 3,8550 | 3,8800 |

11 Ocak 2018 Perşembe

## Ocak Vadeli Euro/TRY kontratı



- Euro/TRY kontratının güne 4,5650 seviyelerine doğru gerileyerek başlamasını bekliyoruz.
- Kontratta 4,5500 altına gelirse yön yeniden aşağı olarak izlenmelidir.

|           |        |        |        |
|-----------|--------|--------|--------|
| Destekler | 4,5500 | 4,5100 | 4,5000 |
| Dirençler | 4,5700 | 4,6000 | 4,6250 |



www.vakifyatirim.com.tr

## Genel Müdürlük

Akat Mah. Ebulula Mardin Cad. No: 18 Park Maya Sitesi F-2/A Blok  
Beşiktaş 34335 İstanbul  
(0212) 352 35 77

## Araştırma ve Strateji Müdürlüğü

[vkayarastirma@vakifyatirim.com.tr](mailto:vkayarastirma@vakifyatirim.com.tr)

Sezai ŞAKLAROĞLU  
Selahattin AYDIN  
Tuğba SAYGIN  
Serap KAYA  
Esra SARI  
Nazlıcan ŞAHAN

*Burada yer alan yatırım bilgi, yorum ve tavsiyeleri yatırım danışmanlığı kapsamında değildir. Yatırım danışmanlığı hizmeti; aracı kurumlar, portföy yönetim şirketleri, yatırım ve kalkınma bankaları ile müşteri arasında imzalanacak yatırım danışmanlığı sözleşmesi çerçevesinde ve yetkili kuruluşlar tarafından kişilerin risk ve getiri tercihleri dikkate alınarak kişiye özel sunulmaktadır. Burada yer alan yorum ve tavsiyeler ise genel niteliktedir. Burada yer alan yorum ve tavsiyeler, mali durumunuz ile risk ve getiri tercihlerinize uygun olmayabilir. Bu nedenle, sadece burada yer alan bilgilere dayanarak yatırım kararı verilmesi beklentilerinize uygun sonuçlar doğurmayabilir. Gerek bu yayındaki, gerekse bu yayında kullanılan kaynaklardaki hata ve eksikliklerden ve bu yayındaki bilgilerin kullanılması sonucunda yatırımcıların ve/veya ilgili kişilerin uğrayabilecekleri doğrudan ve/veya dolaylı zararlardan, kâr yoksunluğundan, manevi zararlardan ve her ne şekilde ve surette olursa olsun üçüncü kişilerin uğrayabileceği her türlü zararlardan dolayı Vakıf Yatırım Menkul Değerler A.Ş. sorumlu tutulamaz.*