

19 Ocak 2018 Cuma

Teknik Takip Listesi ve Öneri Performansı

Öneri Tarihi	Hisse	Öneri	Günün Fiyatı	Alım Aralığı	Zarar Kes	Hedef Aralığı	Son Durum	Kapanma Fiyatı	Getiri
4 Ocak 2018	TSKB	AL	1,46	1,45-1,41	1,38	1,50-1,53	Devam ediyor	-	-
17 Ocak 2018	NTHOL	AL	2,26	2,26-2,18	2,12	2,33-2,40	Hedefte	2,33	3,33%
18 Ocak 2018	PETKM	AL	7,87	7,92-7,80	7,74	8,00-8,14	Devam ediyor	-	-
18 Ocak 2018	MGROS	AL	26,18	26,22-26,00	25,80	26,50-27,00	Devam ediyor	-	-
19 Ocak 2018	TTRAK	AL	80,00	80,15-79,00	78,50	82,00-84,00	Devam ediyor	-	-

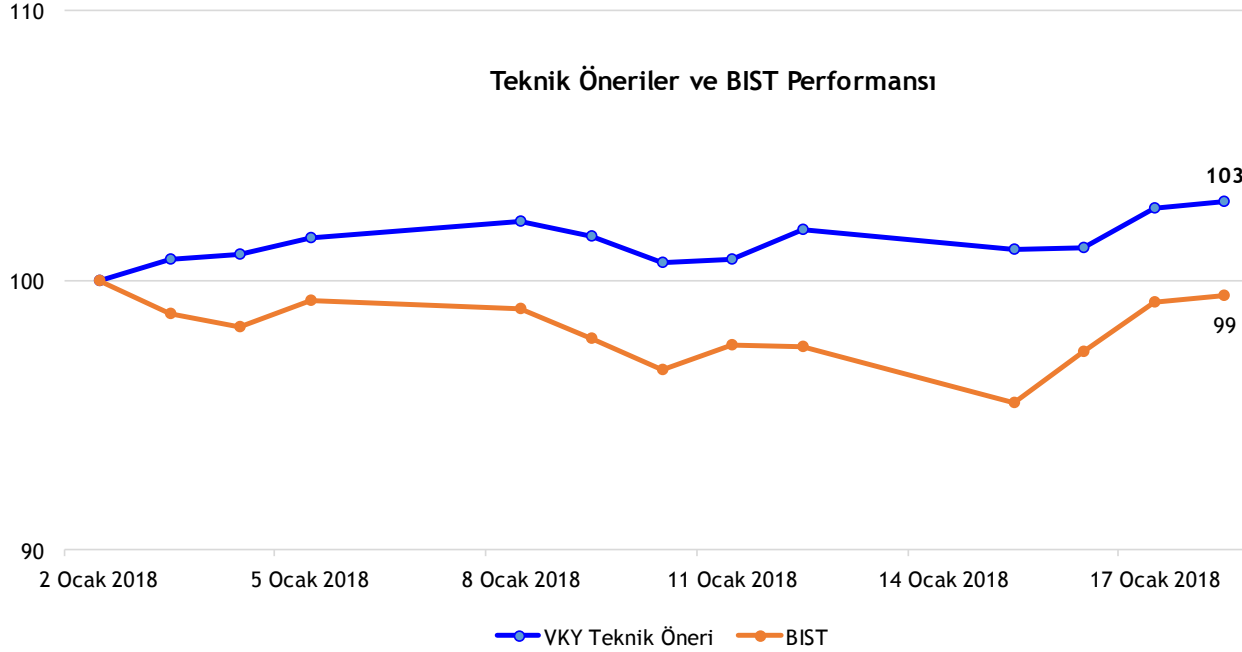

19 Ocak 2018 Cuma

BIST 100 Teknik Görünüm



- 116.856 seviyesinden kapanan BİST, 117.500 üzerine çıkmadığı sürece dalgalı seyrini sürdürecektir.
- Gerilemelerde 116.500-116.000 aralığının korunması önemlidir.

Destekler	116.500	116.000	115.300
Dirençler	117.500	118.000	118.400

19 Ocak 2018 Cuma

Şubat Vadeli BİST 30 Kontratı

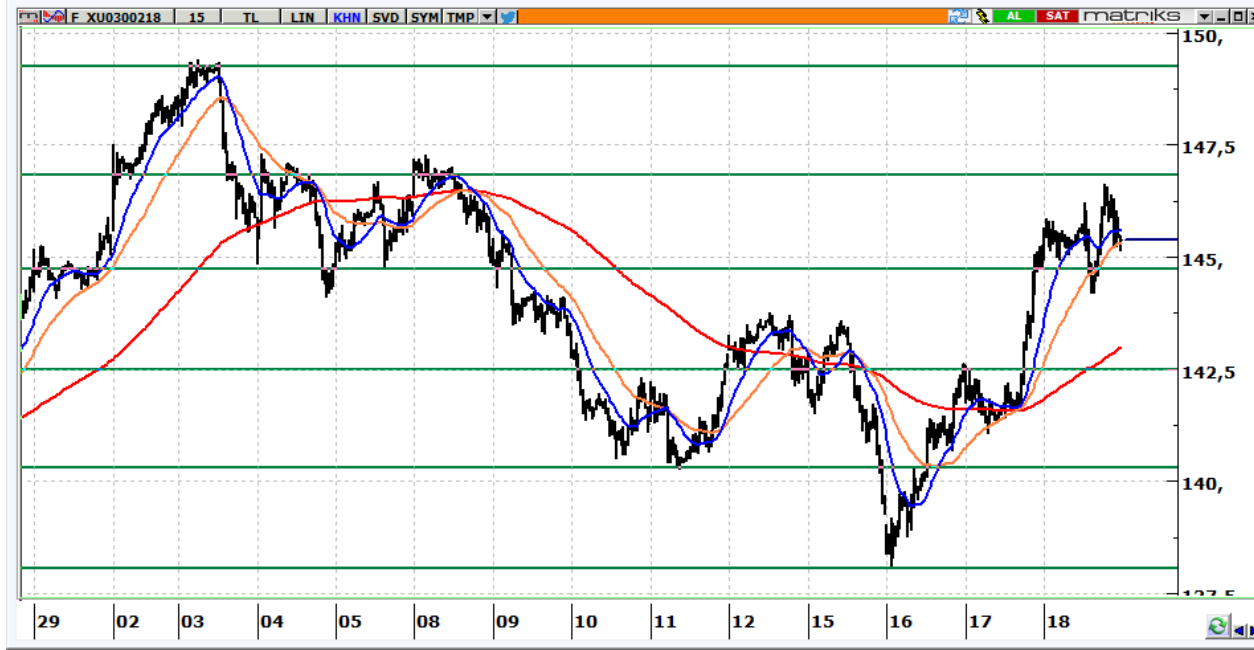

- 145.375 seviyesinden kapanan kontratta, 145.800 ve 146.400 hedef olarak takip edilecektir.
- 145.200-144.700 aralığının gerilemelerde korunması önemlidir.

Destekler	145.200	144.700	144.200
Dirençler	145.800	146.400	147.000

19 Ocak 2018 Cuma

Ocak Vadeli USD/TRY kontratı



- USD/TRY kontratının güne 3,7850 seviyelerinden yatay başlamasını bekliyoruz.
- Kontratta 3,8050 altında yön aşağı olarak izlenmelidir.

Destekler	3,7800	3,7500	3,7200
Dirençler	3,8050	3,8300	3,8550

19 Ocak 2018 Cuma

Ocak Vadeli Euro/TRY kontratı



- Euro/TRY kontratının güne 4,6400 seviyelerinden yatay başlamasını bekliyoruz.
- Kontratta 4,6500 altında yön aşağı olarak izlenmelidir.

Destekler	4,6200	4,6000	4,5700
Dirençler	4,6500	4,6700	4,7250



www.vakifyatirim.com.tr

Genel Müdürlük

Akat Mah. Ebulula Mardin Cad. No: 18 Park Maya Sitesi F-2/A Blok
Beşiktaş 34335 İstanbul
(0212) 352 35 77

Araştırma ve Strateji Müdürlüğü

vkyarastirma@vakifyatirim.com.tr

Sezai ŞAKLAROĞLU
Selahattin AYDIN
Tuğba SAYGIN
Serap KAYA
Esra SARI
Nazlıcan ŞAHAN

Burada yer alan yatırım bilgi, yorum ve tavsiyeleri yatırım danışmanlığı kapsamında değildir. Yatırım danışmanlığı hizmeti; aracı kurumlar, portföy yönetim şirketleri, yatırım ve kalkınma bankaları ile müşteri arasında imzalanacak yatırım danışmanlığı sözleşmesi çerçevesinde ve yetkili kuruluşlar tarafından kişilerin risk ve getiri tercihleri dikkate alınarak kişiye özel sunulmaktadır. Burada yer alan yorum ve tavsiyeler ise genel niteliktedir. Burada yer alan yorum ve tavsiyeler, mali durumunuz ile risk ve getiri tercihlerinize uygun olmayabilir. Bu nedenle, sadece burada yer alan bilgilere dayanılarak yatırım kararı verilmesi beklentilerinize uygun sonuçlar doğurmayabilir. Gerek bu yayındaki, gerekse bu yayında kullanılan kaynaklardaki hata ve eksikliklerden ve bu yayındaki bilgilerin kullanılması sonucunda yatırımcıların ve/veya ilgili kişilerin uğrayabilecekleri doğrudan ve/veya dolaylı zararlardan, kâr yoksunluğundan, manevi zararlardan ve her ne şekilde ve surette olursa olsun üçüncü kişilerin uğrayabileceği her türlü zararlardan dolayı Vakıf Yatırım Menkul Değerler A.Ş. sorumlu tutulamaz.