

Teknik Takip Listesi ve Öneri Performansı

Öneri Tarihi	Hisse	Öneri	Günün Fiyatı	Alım Aralığı	Zarar Kes	Hedef Aralığı	Son Durum	Kapanma Fiyatı	Getiri
12 Nisan 2018	ISGYO	AL	1,28	1,27-1,25	1,22	1,30-1,34	Zarar Kes	1,22	-3,94%
26 Nisan 2018	ENJSA	AL	6,89	6,91-6,85	6,80	7,00-7,10	Hedefte	7,01	1,59%
26 Nisan 2018	TRKCM	AL	4,91	4,94-4,88	4,80	4,98-5,05	Devam ediyor	-	-
30 Nisan 2018	MAVI	AL	48,80	48,90-48,50	48,00	49,50-50,00	Devam ediyor	-	-
30 Nisan 2018	ODAS	AL	6,26	6,30-6,20	6,15	6,36-6,50	Devam ediyor	-	-

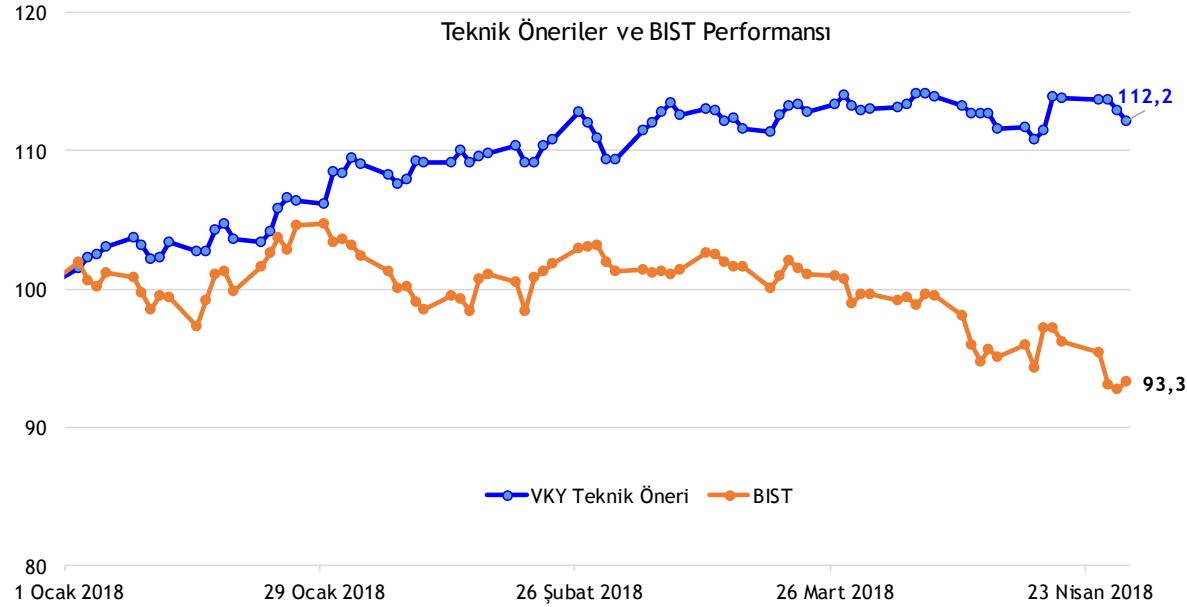

Piyasalardaki son güncel gelişmelere ilişkin yorumlarımız <http://www.vkyanaliz.com> "Yorum Akışı" bölümünden takip edilebilir...

BIST 100 Teknik Görünüm



- 107.614 seviyesinden kapanan BİST'in güne 108.000 seviyelerine doğru yükselerek başlamasını bekliyoruz.
- 107.600 üzerinde kaldığı sürece endekste 108.200-108.600 aralığı hedef olmaya devam edecektir.
- 107.600 altına her sarkmada satışlarla 106.900 ve 106.000 destekleri ön plana çıkacaktır.

Destekler	107.600	106.900	106.000
Dirençler	108.200	108.600	109.200

Haziran Vadeli BİST 30 Kontratı



- 132.825 seviyesinden kapanan kontratın güne 133.200 seviyelerine yönelerek başlaması beklenebilir.
- 133.400 aşılırsa 134.300 ilk hedef konumunda olacaktır.

Destekler	132.200	131.500	131.000
Dirençler	133.400	134.300	135.000

Mayıs Vadeli USD/TRY kontratı



- USD/TRY kontratının güne 4,0800 seviyelerinden yatay başlaması beklenebilir.
- 4,0950 altında kontratta yön aşağıdır.

Destekler	4,0700	4,0500	4,0150
Dirençler	4,0950	4,1080	4,1200

Mayıs Vadeli Euro/TRY kontratı

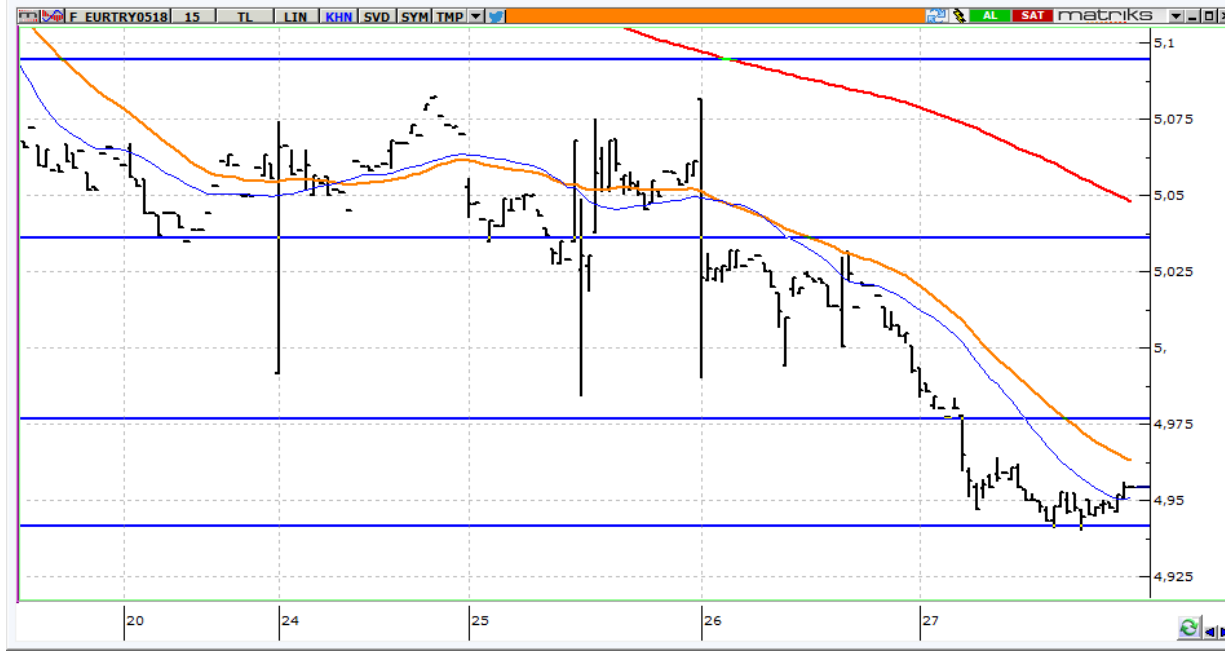

- Euro/TRY kontratının güne 4,9600 seviyelerine yükselerek başlamasını bekliyoruz.
- Kontratta 4,9750 altında yön aşağıdır.

Destekler	4,9400	4,9300	4,9000
Dirençler	4,9750	5,0000	5,0300

Vakıf Yatırım Araştırma ve Strateji

Sezai ŞAKLAROĞLU

Genel Müdür Yardımcısı - Hisse Senedi Strateji, SGMK

Mehmet Emin ZÜMRÜT

Direktör - Hisse Senedi Strateji, SGMK

Selahattin AYDIN

SELAHATTIN.AYDIN@vakifyatirim.com.tr

Müdür Yardımcısı

Teknik Strateji, Çimento, Cam

Mehtap İLBİ

MEHTAP.ILBI@vakifyatirim.com.tr

Müdür Yardımcısı

Enerji, Telekomünikasyon, Havacılık,
Taahhüt, Küçük ve Orta Ölçekli Şirketler

Tuğba SAYGIN

TUGBA.SAYGIN@vakifyatirim.com.tr

Kıdemli Analist

Bankacılık, Sigortacılık, GYO

Serap KAYA

SERAP.KAYA@vakifyatirim.com.tr

Kıdemli Analist

Otomotiv, Beyaz Eşya, Demir Çelik,
Perakende, Gıda-İçecek

Nazlıcan ŞAHAN

NAZLICAN.SAHAN@vakifyatirim.com.tr

Analist

Makro Ekonomi, Strateji, SGMK

Akat Mah. Ebulula Mardin Cad. No:18 Park Maya Sitesi F-2/A Blok
Beşiktaş 34335 İSTANBUL
+90 212 352 35 77

Burada yer alan yatırım bilgi, yorum ve tavsiyeleri yatırım danışmanlığı kapsamında değildir. Yatırım danışmanlığı hizmeti; aracı kurumlar, portföy yönetim şirketleri, yatırım ve kalkınma bankaları ile müşteri arasında imzalanacak yatırım danışmanlığı sözleşmesi çerçevesinde ve yetkili kuruluşlar tarafından kişilerin risk ve getiri tercihleri dikkate alınarak kişiye özel sunulmaktadır. Burada yer alan yorum ve tavsiyeler ise genel niteliktedir. Burada yer alan yorum ve tavsiyeler, mali durumunuz ile risk ve getiri tercihlerinize uygun olmayabilir. Bu nedenle, sadece burada yer alan bilgilere dayanılarak yatırım kararı verilmesi beklentilerinize uygun sonuçlar doğurmayabilir. Gerek bu yayındaki, gerekse bu yayında kullanılan kaynaklardaki hata ve eksikliklerden ve bu yayındaki bilgilerin kullanılması sonucunda yatırımcıların ve/veya ilgili kişilerin uğrayabilecekleri doğrudan ve/veya dolaylı zararlardan, kâr yoksunluğundan, manevi zararlardan ve her ne şekilde ve surette olursa olsun üçüncü kişilerin uğrayabileceği her türlü zararlardan dolayı Vakıf Yatırım Menkul Değerler A.Ş. sorumlu tutulamaz.