

Teknik Takip Listesi ve Öneri Performansı

Öneri Tarihi	Hisse	Öneri	Günün Fiyatı	Alım Aralığı	Zarar Kes	Hedef Aralığı	Son Durum	Kapanma Fiyatı	Getiri
25 Ocak 2018	GSDHO	AL	0,77	0,77-0,74	0,72	0,80-0,84	Hedefte	0,84	9,09%
29 Ocak 2018	ALARK	AL	7,16	7,20-7,09	7,00	7,30-7,36	Devam ediyor	-	-
29 Ocak 2018	TKFEN	AL	16,00	16,05-15,85	15,70	16,50-17,00	Hedefte	16,50	3,13%
29 Ocak 2018	AFYON	AL	7,79	7,82-7,70	7,60	8,00-8,30	Devam ediyor	-	-

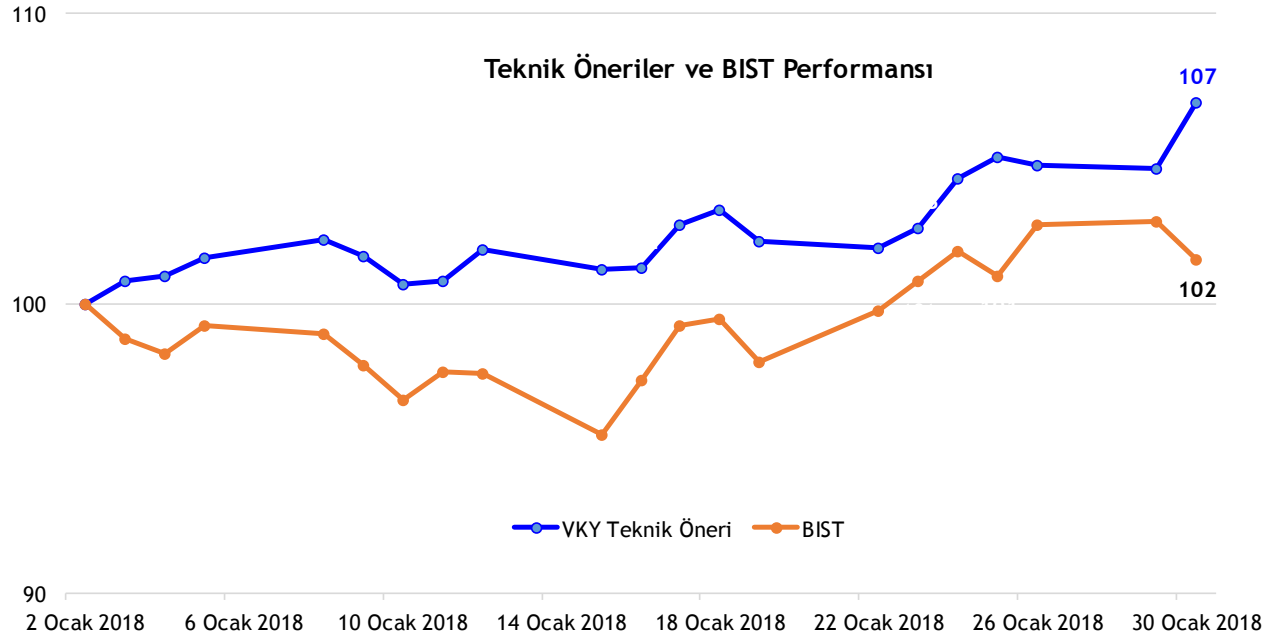

31 Ocak 2018 Çarşamba

BIST 100 Teknik Görünüm



- 119.303 seviyesinden kapanan BİST, bugün 119.700-120.200 aralığına yönelebilir.
- 118.800 BİST için gerilemelerde en önemli destektir.

Destekler	118.800	118.300	117.000
Dirençler	119.700	120.200	121.000

Şubat Vadeli BİST 30 Kontratı



- 147.100 seviyesinden kapanan kontratta, 147.700-148.000 aralığının yükselişlerde aşılması önemlidir.
- 146.800 altına yaşanacak gerilemelerde satış baskısının artması beklenmelidir.

Destekler	146.800	146.200	145.500
Dirençler	147.700	148.000	148.600

31 Ocak 2018 Çarşamba

Şubat Vadeli USD/TRY kontratı

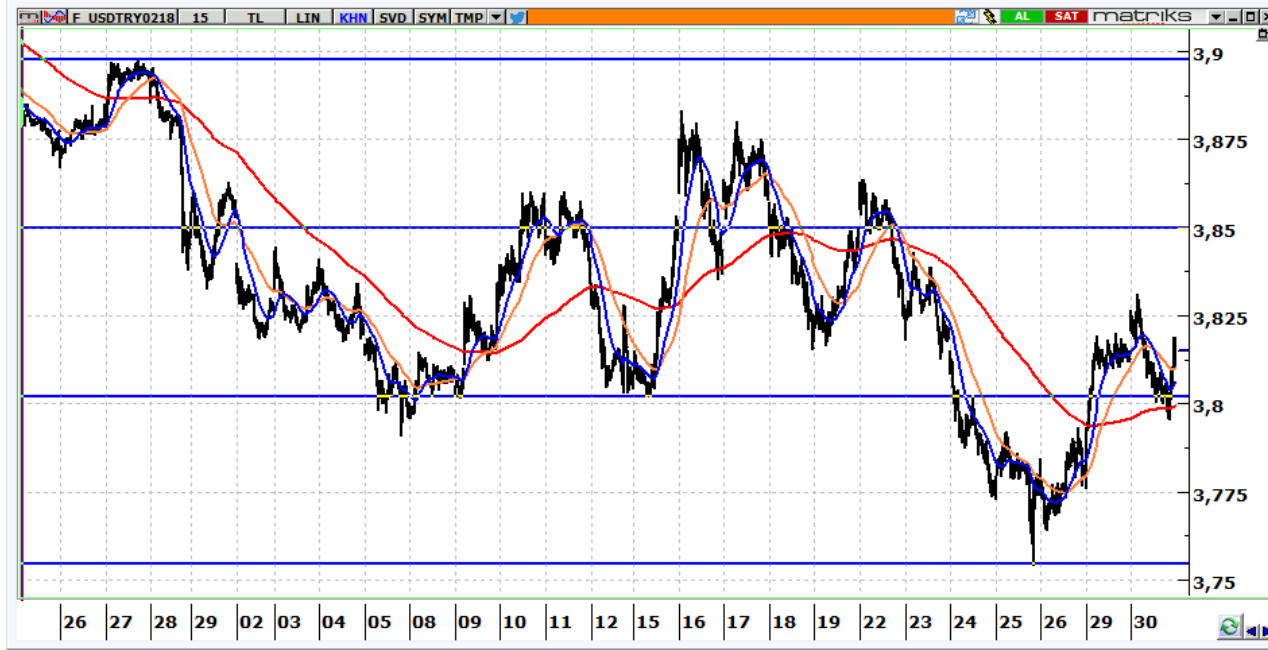

- USD/TRY kontratının güne 3,8000 seviyelerine gerileyerek başlamasını bekliyoruz.
- Kontratta 3,8250 aşılmadığı sürece yön aşağıdır.

Destekler	3,8000	3,7800	3,7500
Dirençler	3,8100	3,8250	3,8500

31 Ocak 2018 Çarşamba

Şubat Vadeli Euro/TRY kontratı



- Euro/TRY kontratının güne 4,7400 seviyelerinden yatay başlamasını bekliyoruz.
- Kontratta 4,7200 üzerinde yön yukarıdır.

Destekler	4,7350	4,7200	4,6900
Dirençler	4,7750	4,8000	4,8200



www.vakifyatirim.com.tr

Genel Müdürlük

Akat Mah. Ebulula Mardin Cad. No: 18 Park Maya Sitesi F-2/A Blok
Beşiktaş 34335 İstanbul
(0212) 352 35 77

Araştırma ve Strateji Müdürlüğü

vkyarastirma@vakifyatirim.com.tr

Sezai ŞAKLAROĞLU
Selahattin AYDIN
Tuğba SAYGIN
Serap KAYA
Esra SARI
Nazlıcan ŞAHAN

Burada yer alan yatırım bilgi, yorum ve tavsiyeleri yatırım danışmanlığı kapsamında değildir. Yatırım danışmanlığı hizmeti; aracı kurumlar, portföy yönetim şirketleri, yatırım ve kalkınma bankaları ile müşteri arasında imzalanacak yatırım danışmanlığı sözleşmesi çerçevesinde ve yetkili kuruluşlar tarafından kişilerin risk ve getiri tercihleri dikkate alınarak kişiye özel sunulmaktadır. Burada yer alan yorum ve tavsiyeler ise genel niteliktedir. Burada yer alan yorum ve tavsiyeler, mali durumunuz ile risk ve getiri tercihlerinize uygun olmayabilir. Bu nedenle, sadece burada yer alan bilgilere dayanılarak yatırım kararı verilmesi beklentilerinize uygun sonuçlar doğurmayabilir. Gerek bu yayındaki, gerekse bu yayında kullanılan kaynaklardaki hata ve eksikliklerden ve bu yayındaki bilgilerin kullanılması sonucunda yatırımcıların ve/veya ilgili kişilerin uğrayabilecekleri doğrudan ve/veya dolaylı zararlardan, kâr yoksunluğundan, manevi zararlardan ve her ne şekil ve surette olursa olsun üçüncü kişilerin uğrayabileceği her türlü zararlardan dolayı Vakıf Yatırım Menkul Değerler A.Ş. sorumlu tutulamaz.