

13 Nisan 2026 Pazartesi

## Piyasa Verileri

Endeksler	Son	%Değ.	Ybb
BIST 100	▲ 14.074	2,81%	25,0%
BIST 30	▲ 16.189	3,03%	32,4%
VIOP 30 Endeks	▲ 16.534	3,67%	34,5%
BIST Bankacılık	▲ 17.832	3,16%	7,8%
BIST Sınai	▲ 17.170	1,91%	22,5%
İngiltere (FTSE)	▼ 10.601	-0,03%	6,7%
Almanya (DAX)	▼ 23.804	-0,01%	-2,8%
Fransa (CAC 40)	▲ 8.260	0,17%	1,4%
ABD (Dow Jones)	▼ 47.917	-0,56%	-0,3%
ABD (Nasdaq)	▲ 25.116	0,14%	-0,5%
ABD (S&P)	▼ 6.817	-0,11%	-0,4%
Pariteler	Son	%Değ.	Ybb
USD/TRY	▲ 44,62	0,15%	3,9%
EUR/TRY	▲ 52,35	0,43%	3,6%
EUR/USD	▲ 1,1726	0,22%	-0,2%
Emtialar	Son	%Değ.	Ybb
Brent Petrol (bbl)	▼ 92,00	-2,09%	51,1%
Altın (\$/ons)	▼ 4.749	-0,34%	10,1%
Gümüş (\$/ons)	▲ 75,92	0,67%	6,8%

Model Portföy	26 Kasım 2025	Son Kapanış	
	Ağırlık (%)	Getiri (%)	BİST100 göreceli performans (%)
AKBNK	13,2%	23,6%	-4,5%
MGROS	13,0%	25,4%	-3,1%
THYAO	12,4%	18,1%	-8,8%
AKSEN	11,8%	58,5%	22,4%
TCELL	11,4%	24,7%	-3,6%
FROTO	11,2%	11,0%	-14,3%
EKGYO	10,2%	6,6%	-17,6%
KCHOL	9,0%	21,2%	-6,3%
ASELS	7,8%	121,0%	70,8%

M.Portföy	31,6%	1,7%
-----------	-------	------

## Model Portföy Performans (YBB)

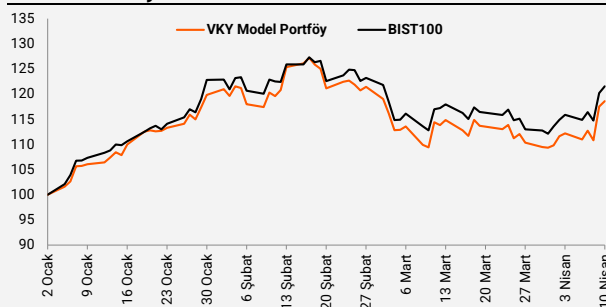

## Piyasalara Bakış

Güne 13.775 seviyesinden pozitif bir başlangıç yapan BIST 100 endeksi, gün boyunca pozitif seyrini koruyarak, günü %2,81 değer kazancıyla 14.074 seviyesinden tamamladı. Toplam işlem hacmi ise 195,1 mlr TL olarak gerçekleşti. Endekse puan bazlı en yüksek katkı sağlayan hisseler ASELS, AKBNK ve DSTKF oldu. Sektör endeksleri arasında en fazla kazandıran %4,78 ile finansal kiralama ve faktoring olurken, bankacılık sektöründe %3,16 yükseliş görüldü. Küresel piyasalar tarafında jeopolitik gerilime ilişkin geçici ateşkes sürecine dair gelişmeler yakından izlenirken, cumartesi günü İslamabad'da gerçekleşecek müzakereler öncesi kararsız bir seyir izlendi. ABD'den gelen enflasyon verilerinin de etkisiyle, ABD ve Avrupa borsaları günü karışık kapanışlarla tamamladı.

Cuma günü, yurt içinde TÜİK tarafından açıklanan verilere göre sanayi üretimi şubat ayında aylık bazda %2,6 ve yıllık bazda ise %2,2 artış gösterdi. Ayrıca Fitch, takvim dışı bir kararlar Türkiye'nin "BB-" seviyesindeki kredi notunu teyit ederken, "Pozitif" olan görünümünü "Stabil"e çektiğini açıkladı. Küresel tarafta ABD'de mart ayı enflasyon verileri takip edildi. Buna göre savaşın etkili olduğu dönemde TÜFE aylık %0,9 (önceki: %0,3) olarak gerçekleşirken, yıllık %3,4 (önceki: %2,4) ile beklentilerin hafif altında açıklandı. Çekirdek TÜFE ise aylık %0,2 ve yıllık ise %2,6 ile beklentilerin hafif altında arttı. Ayrıca, Almanya'da TÜFE martta aylık %1,1 ve yıllık %2,7 ile beklentilere paralel açıklandı.

Müzakerelerden Hürmüz Boğazı ve nükleer materyallerin transferi konularındaki anlaşmazlıklar nedeniyle sonuç çıkmaması üzerine Başkan Donald Trump'ın Hürmüz Boğazı'na yönelik abluka tehdidi, piyasalardaki jeopolitik risk algısını yeniden artırırken, petrol fiyatlarını da yükseltti. Borsa İstanbul'un yeni güne satıcı bir görünümle başlamasını bekliyoruz. Yükselişlerde sırasıyla 14.200 ve 14.400 seviyeleri endeksin hedef noktaları olarak takip edilecektir. Olası düşüşlerde ise 13.900 ve 13.700 seviyeleri endeksin destek noktaları olarak izlenmelidir.

## Makroekonomi &amp; Politika Haberleri

- Sanayi üretim endeksi şubatta yıllık %2,2 artış gösterdi
- Fitch, Türkiye'nin kredi notu görünümünü durağana çevirdi

## Sektör ve Şirket Haberleri

- SPK Bülteni
- Kısa Kısa Haberler: ARCLK, ENERY, EREGL, FROTO, YKBNK
- Açıklanan Temettü Tablosu
- Pay Geri Alım Bildirimleri (BIST 100) Tablosu
- Planlanan Temettü Ödemeleri Tablosu
- Genel Kurul Tarihleri Tablosu
- Takip Listesi
- Haftalık Ajanda

## Takvim

Ülke	TSİ	Dönem	Veri	Beklenti	Önceki
Türkiye	10:00	Şub.	Cari Denge	-7,8 mlr \$	-6,8 mlr \$
ABD	17:00	Mar.	2. El Konut Satışları	4,08 mn	4,09 mn
ABD	17:00	Mar.	2. El Konut Satışları - Aylık %	0,1%	1,7%

13 Nisan 2026 Pazartesi

**Sanayi üretim endeksi şubatta yıllık %2,2 artış gösterdi**

- 2026 Şubat'ta takvim etkisinden arındırılmış sanayi üretim endeksi yıllık bazda %2,2 artarken, mevsim ve takvim etkilerinden arındırılmış verilere göre endeks bir önceki aya göre %2,6 artış kaydetti. Takvim etkisinden arındırılmış verilerle sanayinin alt sektörleri incelendiğinde; madencilik ve taş ocakçılığı sektörü endeksi yıllık %4,1 ve imalat sanayi sektörü endeksi %2,4 artarken, elektrik, gaz, buhar ve iklimlendirme üretimi ve dağıtım sektörü endeksi ise %2,2 azaldı.
- Sektörler ve ana sanayi grupları incelendiğinde, takvim etkisinden arındırılmış verilerle yıllık bazda en fazla daralma %13,8 ile dayanıklı tüketim malı grubunda görüldü. Teknoloji ürünlerine bakıldığında ise yüksek teknoloji ürünü üretimi %30,6 ile en fazla artış gösteren grup oldu.

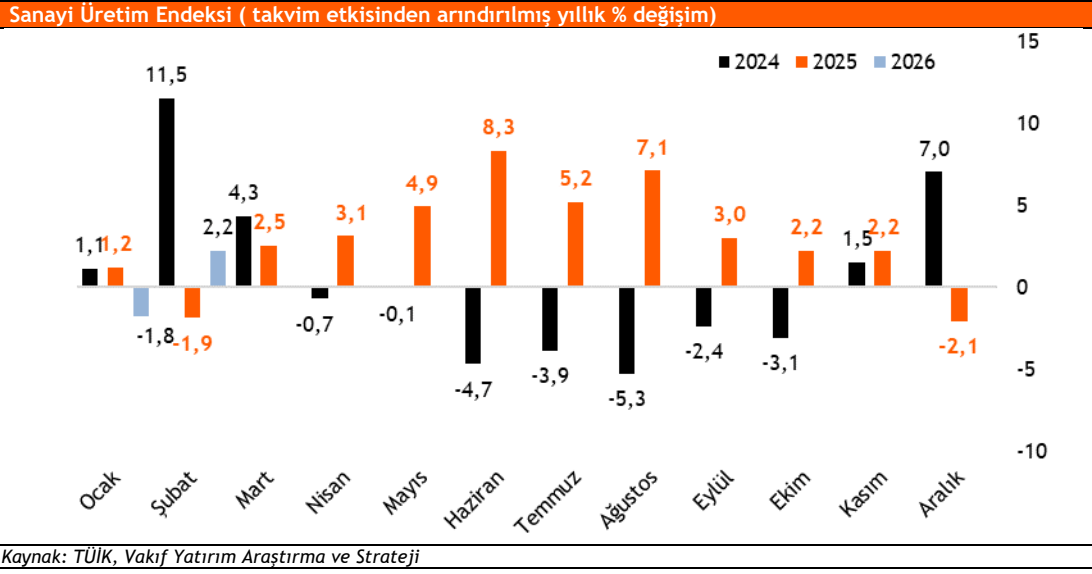
**Fitch, Türkiye'nin kredi notu görünümünü durağana çevirdi**

- Uluslararası kredi derecelendirme kuruluşu Fitch, Türkiye'nin kredi notunu "BB-" olarak korurken, kredi notu görünümünü "pozitif"ten "durağan"a çevirdi. Yapılan açıklamada, revizyona İran savaşının başlamasından bu yana Türkiye'nin döviz rezervlerinde yaşanan belirgin düşüşün sebep olduğu belirtildi.
- Fitch, enflasyon tahminini 2026 sonu için 2 puan yükselterek %27'ye güncellerken, 2027 enflasyon tahminini ise %21 olarak açıkladı. Kurum, yıl sonu büyüme beklentisini %3,6, 2027 yılı büyüme beklentisini ise %4,2 olarak duyurdu. **Kaynak: BloombergHT**

13 Nisan 2026 Pazartesi

**SPK Bülteni:** Kurul Karar Organı'nın 28.03.2026 tarihli ve 19/625 sayılı Kararı'nda öngörülen; Borsa İstanbul AŞ pay piyasalarında açığa satış işlemlerinin yasaklanmasına, Kredili sermaye piyasası işlemlerinin devamı süresince öz kaynak oranının esnetilerek uygulanmasına ilişkin tedbir ve uygulamaların 24.04.2026 tarihi seans sonuna kadar uygulanmasına devam edilmesine karar verildiği açıklandı.

#### Kısa Kısa Haberler

- **(=) Arçelik (ARCLK):** 2026 yılının ilk çeyreği için Şirketin 121,8 mn TL net kar (4Ç25: 1,6 mlr TL net zarar) açıklayacağını tahmin ediyoruz. 4Ç25 döneminde 128,1 mlr TL olarak açıklanan Şirketin satış gelirlerinin yıllık bazda yaklaşık %2,5 artışla 131,4 mlr TL'ye ulaşmasını öngörürken, aynı dönemde Şirket FAVÖK'ünün yıllık bazda %21 artışla 7,9 mlr TL'ye ulaşmasını bekliyoruz. Favök Marjının ise %6,0 seviyesinde (4Ç25: %5,11) gerçekleşmesini tahmin ediyoruz. Ayrıca Arçelik, 1Ç26 dönemine ilişkin finansal sonuçlarını 22 Nisan'da paylaşmayı planlıyor.
- **Enerya Enerji (ENERY):** Şirketin %100 bağlı ortaklığı Ahlatcı Altın İşletmeleri A.Ş.'nin, Maden ve Petrol İşleri Genel Müdürlüğü (MAPEG) tarafından 10.04.2026 tarihinde gerçekleştirilen 317. Grup İhalesinde yer alan, Yozgat ili dahilinde bulunan (i) 3536367 erişim numaralı ve 646,23 hektar alanına; (ii) 3536101 erişim numaralı ve 1997,48 hektar alanına ve (iii) 3536143 erişim numaralı ve 1995,76 hektar alanına sahip IV. Grup Maden (altın, gümüş, bakır vs.) ruhsat sahalarına ilişkin 3 ihaleye katıldığı ve açık arttırma turlarında en yüksek teklifi vererek söz konusu ihalelerde 1. olduğu açıklandı. İhale bedelleri toplamının 188.000.000 TL olduğu belirtildi. İhaleler kapsamında devralınacak ruhsatlarla birlikte Ahlatcı Altın İşletmeleri'nin sahip olduğu maden ruhsatı sayısının 17 adete ulaşacağı aktarıldı.
- **(=) Ereğli Demir Çelik (EREGL):** Şirketin 2026 yılı ilk çeyrek finansallarında, satış gelirlerinin 57,5 mlr TL (4Ç25: 61,0 mlr TL, 1Ç25: 53,5 mlr TL) seviyesinde gerçekleşmesini tahmin ediyoruz. Aynı dönemde FAVÖK'ün 5,8 mlr TL (4Ç25: 7,5 mlr TL, 1Ç25: 4,1 mlr TL) seviyesinde gerçekleşmesini ve net karın ertelenmiş vergi gideri nedeniyle 282 mn TL (4Ç25: 1,9 mlr TL net zarar, 1Ç25: 426 mn TL net kar) tutarında açıklanmasını öngörüyoruz. Şirketin 1Ç26 dönemine ilişkin finansal sonuçlarını 27 Nisan haftası paylaşması bekleniyor.
- **(+) Ford Otosan (FROTO):** Şirket tarafından Ford Trucks operasyonlarının Avrupa pazarındaki büyümesini desteklemek amacıyla, henüz fizibilite çalışmaları ve sözleşme görüşmeleri ile onay süreçleri devam eden, Euro-7 emisyon standartlarına uyum, sıfır emisyon özelliklerine sahip araç üretimi ve Avrupa Birliği Doğrudan Görüş Düzenlemesi'ne uygun kabin dönüşümü yatırımları projeleri için yürütülen ön çalışmalar kapsamında yapılan teşvik başvurusunun onaylanarak Şirkete Proje Bazlı Devlet Yardımı verilmesinin uygun görüldüğü bilgisinin T.C. Sanayi ve Teknoloji Bakanlığı tarafından iletildiği açıklandı. Proje Bazlı Devlet Yardımına konu tutarın 31.389.000.000 TL olduğu ve onaylanan teşvikin söz konusu projeler kapsamında Şirket tarafından 2031 yılının sonuna kadar ilgili yatırımların yapılmasını ve ilave yaklaşık 500 çalışan istihdam edilmesini öngördüğü belirtildi. Yatırımların, pazarın gelişimi, teknolojik dönüşümün seyri ve altyapı hazırlıkları doğrultusunda 2026 ve izleyen yıllarda kademeli olarak gerçekleştirilmesi öngörüldüğü aktarıldı. Söz konusu yatırımlarla ilgili çalışmaların devam ettiği ve öngörülen projeler kapsamında yapılacak yatırımların tamamı için henüz nihai karar alınmadığı ifade edildi.
- **(=) Yapı Kredi Bankası (YKBNK):** 1Ç26 döneminde bankanın net dönem karının bir önceki çeyreğe göre %91,2 oranında artarak 17,75 mlr TL'ye yükseleceğini tahmin ediyoruz. Böylece 4Ç25'te %14,9 olan özkaynak karlılık oranının 1Ç26 döneminde %26,8'e ulaşacağını hesaplıyoruz. İlk çeyrekte kredi-mevduat makasındaki iyileşmenin yardımı ile net faiz gelirlerinin çeyreksel bazda %19 artarak 22,8 mlr TL olacağını öngörürken, net komisyon gelirlerinde ise yatay seyir bekliyoruz. Bu dönem için net kredi risk maliyeti tahminimiz 212 bp düzeyinde oluştu. Banka 1Ç26 finansal sonuçlarını 29 Nisan 2026 seans açılışı öncesinde paylaşmayı planlamaktadır.

13 Nisan 2026 Pazartesi

## Açıklanan Temettü Tablosu

Hisse Adı	Dağıtım Tarihi	HBT (Brüt)	HBT (Net)	Temettü Verimi %	Genel Kurul Tarihi
TEZOL	1.06.2026	0,45	0,38	2,58%	7.05.2026
BIGCH	18.09.2026	0,10	0,09	1,38%	

## Pay Geri Alım Bildirimleri (BIST 100) Tablosu

Hisse	Şirket Adı	10 Nisan 2026 Cuma			Program Kapsamında Toplam Geri Alımlar				Program Büyüklüğü		Program kapsamında geri alım oranı %	
		Alınan Adet (bin)	Alınan Tutar (mn TL)	Ortalama İşlem Fiyatı (TL)	Alınan Adet (mn)	Alınan Tutar (mn TL)	Ortalama İşlem Fiyatı (TL)	Sermayeye Oranı (%)	Geri Alım Konu Pay Miktarı (mn)	Ödenecek Azami Tutar (mn TL)	Miktar (mn)	Tutar (mn TL)
EFOR	Efor Yatırım	3.500	137,1	39,2	3,50	137,1	39,2	0,16%	-	2.000	-	6,86%

13 Nisan 2026 Pazartesi

## Planlanan Temettü Ödemeleri

Teklif Edilen/Kesinleşen Dağıtım Tarihi	Hisse	Şirket Adı	Son Kapanış Fiyatı, TL	Hisse Başına Temettü (Brüt) TL	Hisse Başına Temettü (Net) TL	Temettü Verimi (%)	XU030 Ağırlığı (%)	Tahmini VIOP Etkisi (Puan)	Taksit Sayısı
13.04.2026	ENJSA	Enerjisa Enerji	124,60	5,08	4,32	4,1%			
13.04.2026	GLCVY	Gelecek Varlık Yönetim	63,50	2,51	2,13	3,9%			
13.04.2026	DOAS	Doğuş Otomotiv	204,10	15,00	12,75	7,3%			1
14.04.2026	VAKKO	Vakko Tekstil	95,45	6,25	5,31	6,5%			
15.04.2026	ALBRK	Albaraka Türk Katılım Bankası	8,95	0,26	0,22	2,9%			
15.04.2026	AKMGY	Akmerkez G.M.Y.O.	310,50	12,36	12,36	4,0%			
15.04.2026	BEGYO	Batı Ege Gayrimenkul Yatırım Ortaklığı	4,51	0,02	0,02	0,5%			4
17.04.2026	SELEC	Selçuk Ecza Deposu	86,25	0,44	0,37	0,5%			
20.04.2026	AKSGY	Akiş G.M.Y.O.	9,38	0,46	0,46	4,9%			
20.04.2026	KSTUR	Kuştur Kuşadası Turizm	3.325,00	16,00	13,60	0,5%			
21.04.2026	AYEN	Ayen Enerji	35,84	0,78	0,66	2,2%			
24.04.2026	CLEBI	Çelebi	1.880,00	103,00	87,55	5,5%			
28.04.2026	MSGYO	Mistral G.M.Y.O.	8,10	0,43	0,43	5,3%			
28.04.2026	OSMEN	Osmanlı Yatırım Menkul Değerler	7,38	0,05	0,04	0,7%			1
30.04.2026	NETCD	Netcad Yazılım	139,80	4,38	3,72	3,1%			
30.04.2026	BRYAT	Borusan Yat. Paz.	2.148,00	166,15	141,22	7,7%			
4.05.2026	ALARK	Alarko Holding	93,95	3,05	2,62	3,2%			
6.05.2026	NTGAZ	Naturelgaz	12,28	0,87	0,74	7,1%			
6.05.2026	LIDER	Ldr Turizm	143,00	0,04	0,03	0,0%			1
6.05.2026	MAVI	Mavi Giyim	43,50	1,67	1,42	3,8%			
6.05.2026	ECZYT	Eczacıbaşı Yatırım	368,50	5,71	4,86	1,6%			
6.05.2026	ECILC	Eczacıbaşı İlaç	110,40	1,75	1,49	1,6%			
8.05.2026	KLKIM	Kalekim Kimyevi Maddeler	37,96	0,65	0,55	1,7%			
12.05.2026	ASUZU	Anadolu Isuzu	69,10	2,38	2,02	3,4%			
12.05.2026	CCOLA	Coca Cola İçecek	73,50	1,43	1,22	1,9%			
12.05.2026	ALGYO	Alarko G.M.Y.O.	5,02	0,05	0,05	1,0%			
12.05.2026	OZGYO	Özderici G.M.Y.O.	2,04	0,02	0,02	0,8%			
13.05.2026	MCARD	Metropol Kurumsal Hizmetler	190,60	5,40	4,59	2,8%			
13.05.2026	MGROS	Migros	656,00	4,56	3,87	0,7%	1,91%	-2,14	
13.05.2026	BRKVY	Birikim Varlık Yönetim	91,85	0,53	0,45	0,6%			
13.05.2026	AEFES	Anadolu Efes Biracılık	19,30	0,17	0,14	0,9%	1,09%	-1,63	1
14.05.2026	EGPRO	Ege Profil	31,40	0,64	0,55	2,0%			1
15.05.2026	KRGYO	Körfez G.M.Y.O.	2,82	0,04	0,04	1,4%			
20.05.2026	GENTS	Gentaş	8,05	0,16	0,13	1,9%			
20.05.2026	AGHOL	Ag Anadolu Grubu Holding	30,84	0,70	0,59	2,3%			
20.05.2026	ERBOS	Erbosan	201,80	2,70	2,30	1,3%			
20.05.2026	PETUN	Pınar Entegre Et ve Un	12,33	0,25	0,21	2,0%			1
20.05.2026	LKMNH	Lokman Hekim	15,40	0,23	0,20	1,5%			1
21.05.2026	LIDFA	Lider Faktoring	3,59	0,16	0,13	4,4%			
22.05.2026	GRTHO	Granturk Holding	276,00	0,45	0,38	0,2%			1
1.06.2026	MACKO	Mackolik İnternet Hizmetleri	36,58	2,70	2,30	7,4%			1
1.06.2026	SISE	Şişe Cam	47,44	0,59	0,50	1,2%	2,25%	-4,48	
1.06.2026	AYES	Ayes Çelik Hasır	30,64	0,35	0,30	1,2%			
1.06.2026	TEZOL	Europap Tezol Kağıt Sanayi ve Ticaret	17,45	0,45	0,38	2,6%			
3.06.2026	AVPGY	Avrupakent Gayrimenkul Yatırım Ortaklığı	53,50	2,50	2,50	4,7%			1
10.06.2026	ATATP	Atp Yazılım	145,10	1,00	0,85	0,7%			
10.06.2026	YAPRK	Yaprak Süt ve Besi Çiftlikleri	15,37	0,03	0,02	0,2%			
15.06.2026	INDES	İndeks Bilgisayar	9,42	0,22	0,18	2,3%			
17.06.2026	BIMAS	Bim Birleşik Mağazalar	751,00	0,03	0,02	0,0%	9,75%	-0,05	1
24.06.2026	PAGYO	Panora G.M.Y.O.	127,50	3,90	3,90	3,1%			1
24.06.2026	AVPGY	Avrupakent Gayrimenkul Yatırım Ortaklığı	53,50	2,50	2,50	4,7%			2
24.06.2026	EKGYO	Emlak G.M.Y.O.	21,54	0,60	0,60	2,8%	1,29%	-5,91	
24.06.2026	CEMTS	Çemtaş	10,95	0,30	0,26	2,7%			1
24.06.2026	VKGYO	Vakıf G.M.Y.O.	2,79	0,10	0,10	3,7%			
26.06.2026	ISKPL	Işık Plastik	16,48	0,00	0,00	0,003%			
30.06.2026	HLGYO	Halk G.M.Y.O.	5,75	0,58	0,58	10,01%			
30.06.2026	EGEGY	Egeyapı Avrupa G.Y.O.	32,20	0,30	0,30	0,93%			
6.07.2026	LILAK	Lila Kağıt	41,96	1,53	1,30	3,6%			
8.07.2026	LIDER	Ldr Turizm	143,00	0,04	0,03	0,0%			2

13 Nisan 2026 Pazartesi

## Genel Kurul Tarihleri Tablosu

Genel Kurul Tarihi	Hisse	Şirket Adı
13.04.2026	ALARK	Alarko Holding
13.04.2026	AEFES	Anadolu Efes Biracılık
13.04.2026	ESCAR	Escar Filo
13.04.2026	OBASE	Obase Bilgisayar ve Danışmanlık Hizmetleri
13.04.2026	MGROS	Migros
14.04.2026	AKSGY	Akiş G.M.Y.O.
14.04.2026	DESA	Desa
14.04.2026	IZENR	İzdemir Enerji Elektrik Üretim
14.04.2026	IZMDC	İzmir Demir Çelik
14.04.2026	KARTN	Kartonsan
14.04.2026	MAKTK	Makina Takım
14.04.2026	SURGY	Sur Tatil Evleri Gayrimenkul Yatırım Ortaklığı
14.04.2026	YEOTK	Yeo Teknoloji Enerji ve Endüstri
15.04.2026	KRONT	Kron Teknoloji
15.04.2026	OYAYO	Oyak Y.O.
15.04.2026	PARSN	Parsan
15.04.2026	JANTS	Jantsa Jant
15.04.2026	SDTTR	Sdt Uzak ve Savunma Teknolojileri
15.04.2026	ADEL	Adel Kalemcilik
15.04.2026	AYEN	Ayen Enerji
15.04.2026	BIENY	Bien Yapı Ürünleri
15.04.2026	LIDFA	Lider Faktoring
15.04.2026	MTRKS	Matriks Finansal Teknolojiler
15.04.2026	YAYLA	Yayla Enerji
16.04.2026	CLEBI	Çelebi
16.04.2026	DOKTA	Döktaş Dökümcülük
16.04.2026	MSGYO	Mistral G.M.Y.O.
16.04.2026	NETCD	Netcad Yazılım
16.04.2026	SAFKR	Safkar Ege Soğutmacılık Klima
16.04.2026	SANEL	San-El Elektrik
16.04.2026	USAK	Uşak Seramik
16.04.2026	TRHOL	Tera Finansal Yat. Hol.
16.04.2026	VAKFN	Vakıf Fin. Kir.
16.04.2026	VKFYO	Vakıf Menkul Kıymet Y.O.
17.04.2026	AGHOL	Ag Anadolu Grubu Holding
17.04.2026	AKSUE	Aksu Enerji
17.04.2026	ASUZU	Anadolu Isuzu
17.04.2026	EGEGY	Egeyapı Avrupa G.Y.O.
17.04.2026	INFO	İnfo Yatırım
17.04.2026	KRTEK	Karsu Tekstil
17.04.2026	OSMEN	Osmanlı Yatırım Menkul Değerler
17.04.2026	PASEU	Pasifik Eurasia Lojistik Dış Ticaret
17.04.2026	PATEK	Pasifik Teknoloji
17.04.2026	VAKFA	Vakıf Faktoring
17.04.2026	VKGYO	Vakıf G.M.Y.O.
17.04.2026	YUNSA	Yünsa
20.04.2026	AKYHO	Akdeniz Yatırım Holding
21.04.2026	ERBOS	Erbosan
22.04.2026	CMBTN	Çimbeton
22.04.2026	CMENT	Çimentaş
24.04.2026	GSDDE	Gsd Denizcilik
24.04.2026	GSDHO	Gsd Holding
24.04.2026	TARKM	Tarkim Bitki Koruma
24.04.2026	AGROT	Agrotech Yüksek Teknoloji ve Yatırım
24.04.2026	GIPTA	Gıpta Ofis Kırtasiye ve Promosyon Ürün. İml.
24.04.2026	SARKY	Sarkuysan

13 Nisan 2026 Pazartesi

	PD (mn TL)	Kapanış (TL)	3A ort. hacim (TLmn)	Uzun Vade Öneri	Kısa Vade Öneri	Hedef Fiyat	Getiri Potansiyeli
<b>Bankacılık</b>							
AKBNK	407.680	78,40	9.329	AL	EÜG	115,80	48%
GARAN	589.680	140,40	5.183	AL	EÜG	210,00	50%
HALKB	287.391	40,00	2.812	TUT	EPG	53,00	33%
ISCTR	367.750	14,71	10.189	AL	EÜG	22,90	56%
YKBNK	326.563	38,66	7.467	AL	EÜG	54,50	41%
TSKB	34.412	12,29	460	AL	EÜG	21,00	71%
<b>Çimento</b>							
CIMSA	50.447	53,35	612	AL	EÜG	67,00	26%
AKCNS	37.332	195,00	258	TUT	EPG	239,00	23%
<b>Dayanıklı Tüketim</b>							
ARCLK	79.263	117,30	421	AL	EPG	167,80	43%
VESTL	9.487	28,28	174	TUT	EPG	35,00	24%
<b>Demir-Çelik</b>							
EREGL	219.100	31,30	5.098	TUT	EPG	36,40	16%
KRDMD	28.166	36,10	1.759	AL	EPG	42,60	18%
<b>Gayrimenkul</b>							
TRGYO	90.600	90,60	135	AL	EÜG	118,00	30%
EKGYO	81.852	21,54	3.460	AL	EÜG	29,50	37%
ISGYO	19.750	20,60	56	TUT	EPG	27,80	35%
<b>Havacılık</b>							
TAVHL	125.604	345,75	866	AL	EÜG	460,00	33%
THYAO	446.085	323,25	16.756	AL	EÜG	470,00	45%
PGSUS	94.200	188,40	4.765	AL	EÜG	328,00	74%
<b>Holding</b>							
KCHOL	517.323	204,00	6.901	AL	EÜG	319,00	56%
SAHOL	214.238	102,00	4.125	AL	EÜG	163,00	60%
SISE	145.319	47,44	3.472	AL	EÜG	63,20	33%
<b>Savunma</b>							
ASELS	1.817.160	398,50	13.423	AL	EÜG	395,00	-1%
OTKAR	47.280	394,00	510	AL	EÜG	665,00	69%
<b>Otomotiv</b>							
FROTO	369.508	105,30	1.865	AL	EÜG	162,00	54%
TOASO	142.375	284,75	1.228	AL	EÜG	430,00	51%
TTRAK	47.832	478,00	162	TUT	EPG	700,00	46%
<b>Perakende</b>							
BIZIM	2.181	27,10	16	TUT	EPG	34,00	25%
BIMAS	450.600	751,00	4.477	AL	EÜG	890,00	19%
MGROS	118.772	656,00	2.111	AL	EÜG	935,00	43%
<b>Telekomünikasyon</b>							
TCELL	258.060	117,30	3.121	AL	EÜG	174,00	48%
<b>Enerji</b>							
AKSEN	99.701	81,30	590	AL	EÜG	89,50	10%

EPG: Endekse Paralel Getiri

EÜG: Endeksin Üzerinde Getiri

EAG: Endeksin Altında Getiri

13 Nisan 2026 Pazartesi

Tarih	Ülke	TSİ	Dönem	Veri	Önem	Beklenti	Önceki
13 Nis.	Türkiye	10:00	Şub.	Cari Denge		-7,8 mlr \$	-6,8 mlr \$
13 Nis.	ABD	17:00	Mar.	2. El Konut Satışları		4,08 mn	4,09 mn
13 Nis.	ABD	17:00	Mar.	2. El Konut Satışları - Aylık %		0,1%	1,7%
14 Nis.	Japonya	07:30	Şub.	Kapasite Kullanım Oranı -Aylık %			2,9%
14 Nis.	Japonya	07:30	Şub.	Sanayi Üretimi- Aylık %			-2,1%
14 Nis.	ABD	15:30	Mar.	ÜFE - Aylık %		1,2%	0,7%
14 Nis.	ABD	15:30	Mar.	ÜFE - Yıllık %			3,4%
15 Nis.	Avro Bölgesi	00:00		AMB Başkanı Lagarde'ın konuşması			
15 Nis.	Türkiye	11:00	Mar.	Bütçe Dengesi			24,4 mlr TL
15 Nis.	Avro Bölgesi	12:00	Şub.	Sanayi Üretimi - Aylık %(mevs. düzelt.)		0,4%	-1,5%
15 Nis.	ABD	15:30	Nis.	New York FED Sanayi Endeksi			-0,2
16 Nis.	Çin	05:00	1Ç26	GSYH Yıllık %		4,8%	4,5%
16 Nis.	Çin	05:00	1Ç26	GSYH Çeyrekse (mevs. düzelt. %)		1,4%	1,2%
16 Nis.	Çin	05:00	Mar.	Perakende Satışlar- Yıllık %		2,2%	
16 Nis.	Çin	05:00	Mar.	Sanayi Üretimi- Yıllık %		5,3%	
16 Nis.	İngiltere	09:00	Şub.	Sanayi Üretimi- Aylık %			-0,1%
16 Nis.	Türkiye	10:00	Mar.	Konut Fiyat Endeksi, Aylık %			1,8%
16 Nis.	Avro Bölgesi	12:00	Mar.	TÜFE- Yıllık %		2,5%	2,5%
16 Nis.	Avro Bölgesi	12:00	Mar.	TÜFE- Aylık %		1,2%	1,2%
16 Nis.	ABD	15:30		Haftalık İşsizlik Maaşı Başvuruları			219 bin
16 Nis.	ABD	15:30	Nis.	Philadelphia Fed İmalat Endeksi			18,1
16 Nis.	ABD	16:15	Mar.	Sanayi Üretimi- Aylık %		0,1%	0,2%
16 Nis.	ABD	16:15	Mar.	Kapasite Kullanımı		76,3%	76,3%
17 Nis.	Türkiye	10:00	Nis.	TCMB Piyasa Katılımcıları Anketi- Yıl Sonu TÜFE %			25,38%
17 Nis.	Türkiye	10:00	Mar.	Konut Satışları			124,5 bin
17 Nis.	Türkiye	10:00	Mar.	Konut Satışları- Yıllık %			5,9%
17 Nis.	Türkiye			S&P, Türkiye için kredi notu değerlendirme raporunu açıklayacak			

Kaynak: Bloomberg, Matriks, Reuters, TÜİK, Foreks, VKY Araştırma &amp; Strateji



[www.vakifyatirim.com.tr](http://www.vakifyatirim.com.tr) | [www.vkyanaliz.com](http://www.vkyanaliz.com)

## Vakıf Yatırım Araştırma ve Strateji

<b>Tuğba AKCA</b>	Direktör
<b>Hande İrem YILDIZ</b>	Analist
<b>Dilara ÇAYAN</b>	Analist
<b>Şule ÖZKAN</b>	Analist
<b>Mevlüt Can KARABAYIR</b>	Analist

Akat Mah. Ebulula Mardin Cad. No:18 Park Maya Sitesi F-2/A Blok  
Beşiktaş 34335 İSTANBUL  
+90 212 352 35 77

Burada yer alan yatırım bilgi, yorum ve tavsiyeleri yatırım danışmanlığı kapsamında değildir. Yatırım danışmanlığı hizmeti; aracı kurumlar, portföy yönetim şirketleri, yatırım ve kalkınma bankaları ile müşteri arasında imzalanacak yatırım danışmanlığı sözleşmesi çerçevesinde ve yetkili kuruluşlar tarafından kişilerin risk ve getiri tercihleri dikkate alınarak kişiye özel sunulmaktadır. Burada yer alan yorum ve tavsiyeler ise genel niteliktedir. Burada yer alan yorum ve tavsiyeler, mali durumunuz ile risk ve getiri tercihlerinize uygun olmayabilir. Bu nedenle, sadece burada yer alan bilgilere dayanarak yatırım kararı verilmesi beklentilerinize uygun sonuçlar doğurmayabilir. Gerek bu yayındaki, gerekse bu yayında kullanılan kaynaklardaki hata ve eksikliklerden ve bu yayındaki bilgilerin kullanılması sonucunda yatırımcıların ve/veya ilgili kişilerin uğrayabilecekleri doğrudan ve/veya dolaylı zararlardan, kâr yoksunluğundan, manevi zararlardan ve her ne şekilde ve surette olursa olsun üçüncü kişilerin uğrayabileceği her türlü zararlardan dolayı Vakıf Yatırım Menkul Değerler A.Ş. sorumlu tutulamaz.