

- [Piyasa Gelişmeleri](#)
- [BIST-100](#)
- [VIOP-30 Nisan Vade Kontratı](#)
- [BIST-30 Destek-Direnç Tablosu](#)
- [Günlük Hisse Beklentileri](#)
- [Dolar/TL](#)
- [VIOP Döviz](#)
- [Euro/Dolar](#)
- [Ons Altın - Gümüş](#)
- [Brent Petrol](#)

Güne alımlarla başlayan BIST100 endeksi günün geri kalanında da oldukça güçlü seyretti ve haftanın ilk işlem gününü %2.65 artışla 2,311 seviyesinden kapattı. İşlem hacmi 17 Aralık 2021 tarihinden bu yana en yüksek seviye olan 50.3 milyar TL seviyesinde gerçekleşti, endekse dahil olan 83 hisse değer kazandı, 13 hisse ise değer kaybetti. Dolar/TL kuru bu sabah saatlerinde 14.69 seviyesinden işlem görürken, yurt dışı vadeli hisse piyasalarında ise yatay bir seyir izleniyor.

Küresel piyasalarda yükseliş iştahı sürüyor. ABD’de Nasdaq teknoloji endeksi %2 değer kazanırken, S&P500 endeksi %0.8 değer kazandı. Asya-Pasifik endekslerinde de yükseliş devam ediyor. Emtia tarafında ise petrol yeniden yükselirken, değerli ve baz metallerde yatay seyir izleniyor. Bugün Avrupa’da PMI hizmet verileri içeride ise reel efektif döviz kuru takip edilecek. Rusya-Ukrayna arasındaki gerilimin sakinleşmesi kısa vadede piyasalardaki iyimserliğin ana sebebi olarak gösterilebilir. Ancak bu konuda hala belirsizlikler mevcut, bu aşamada son dönemde Rusya’ya yönelik ek yaptırım haberlerinin yakından izlenmesi gerekir. Ayrıca haftanın devamında FED ve ECB toplantı tutanakları da takip edilecek.

BIST100 endeksinin güne pozitif başlangıç yapmasını bekliyoruz. Kısa vadede olumlu görüşümüzü korumakla beraber 2,300 üzerinde kar satışı ihtimalinin arttığını belirtelim. Bu aşamada 2,275-2,250 destek 2,350-2,500 direnç olarak takip edilebilir.

Bankacılık - BIST100 - Sanayi Endeksleri (yıl başından bu yana)

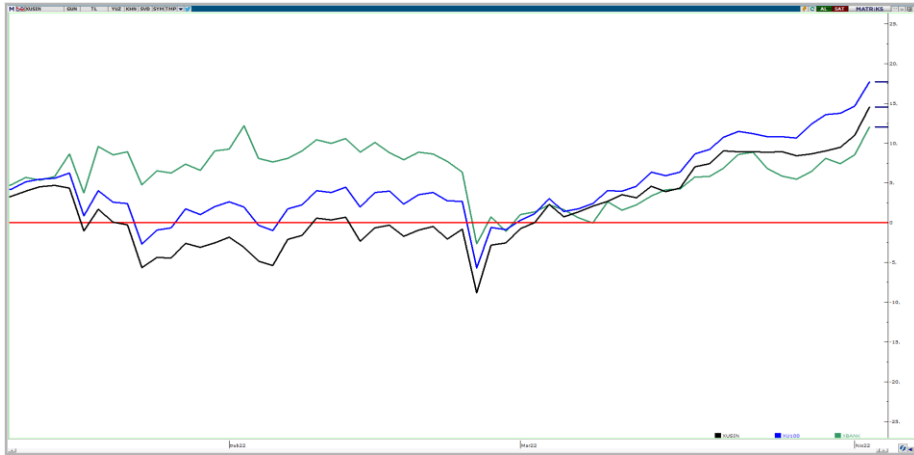

Hazine Tahvil Faizleri (10 yıllık - 2 yıllık)

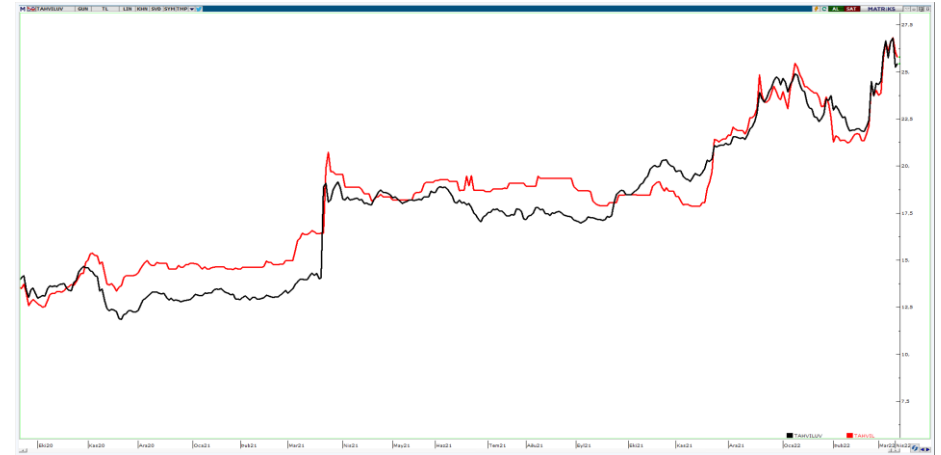

- ❑ BIST100 endeksinin güne pozitif başlangıç yapmasını bekliyoruz. Kısa vadede olumlu görüşümüzü korumakla beraber 2,300 üzerinde kar satışı ihtimalinin arttığını belirtelim. Bu aşamada 2,275-2,250 destek 2,350-2,500 direnç olarak takip edilebilir.

BIST-100 (Günlük)



- Kontratta kısa vadeli yükselen kanal görünümü korunuyor. 2,550 ve 2,600 dirençlerinin de hızla aşılmasıyla kanal direnç bölgesi olan 2,670 seviyesini direnç olarak takip edeceğiz. Kısa vadede bu bölgede zorlanma görülebilir. 2,600-2,550-2,520 geri çekilmelerde destek olarak izlenmelidir.

VIOP-30 Nisan Vade (Saatlik)



	Son Değer	1.Destek	2. Destek	Pivot	1.Direnç	2.Direnç
AKBNK	7,72	7,45	7,17	7,59	7,87	8,01
ARCLK	60,95	59,95	58,95	60,50	61,50	62,05
ASELS	25,34	25,13	24,93	25,31	25,51	25,69
BIMAS	81,75	80,73	79,72	82,52	83,53	85,32
EKGYO	2,51	2,44	2,36	2,48	2,56	2,60
EREGL	34,38	33,45	32,51	33,97	34,91	35,43
FROTO	310,00	305,40	300,80	307,70	312,30	314,60
GARAN	12,63	12,47	12,30	12,55	12,72	12,80
GUBRF	86,95	82,38	77,82	84,67	89,23	91,52
HALKB	4,83	4,77	4,71	4,81	4,87	4,91
HEKTS	17,95	17,58	17,20	17,90	18,28	18,60
ISCTR	9,22	9,01	8,79	9,12	9,34	9,45
KCHOL	39,98	39,67	39,37	39,83	40,13	40,29
KOZAA	28,32	26,91	25,51	27,93	29,33	30,35
KOZAL	154,70	147,27	139,83	153,13	160,57	166,43
KRDMD	15,85	15,62	15,39	15,76	15,99	16,13
PETKM	9,72	9,52	9,33	9,66	9,85	9,99
PGSUS	107,70	106,37	105,03	107,33	108,67	109,63
SAHOL	17,48	17,20	16,93	17,35	17,62	17,77
SASA	61,40	59,82	58,23	61,13	62,72	64,03
SISE	16,27	15,76	15,24	16,05	16,57	16,86
TAVHL	41,18	40,47	39,75	40,93	41,65	42,11
TCELL	22,78	22,39	21,99	22,61	23,01	23,23
THYAO	33,46	32,97	32,49	33,23	33,71	33,97
TKFEN	21,80	21,53	21,25	21,75	22,03	22,25
TOASO	81,30	78,62	75,93	79,98	82,67	84,03
TTKOM	10,99	10,68	10,38	10,86	11,16	11,34
TUPRS	241,90	234,03	226,17	238,27	246,13	250,37
VESTL	27,36	26,53	25,71	26,95	27,77	28,19
YKBNK	4,21	4,14	4,08	4,18	4,24	4,28

Destek-Direnç Tablosu

BIST-30 Endeksine dahil olan hisse senetlerinin mekanik destek direnç tablosudur. Destek ve dirençlerin, hisselerin fiyat adımına yuvarlanması gerekir. Mevcut seviyenin Pivot seviyenin üzerinde ya da altında olması yön açısından fikir verebilir.

Teknik Görünümü Güçlü Hisseler

Hisse	Son Değer	Risk(S.Sapma)	Son 1 Aylık Ort. Hacim (lot)	1.Destek	2. Destek	Pivot	1.Direnç	2.Direnç
AKBNK	7,72	2,22	136.920.725	7,45	7,17	7,59	7,87	8,01
ASELS	25,34	2,51	46.118.873	25,13	24,93	25,31	25,51	25,69
EKGYO	2,51	2,59	220.541.779	2,44	2,36	2,48	2,56	2,60
SISE	16,27	2,39	99.548.874	15,76	15,24	16,05	16,57	16,86
HEKTS	17,95	3,42	19.423.948	17,58	17,20	17,90	18,28	18,60
GUBRF	86,95	3,08	3.822.036	82,38	77,82	84,67	89,23	91,52
SASA	61,40	3,67	17.265.347	59,82	58,23	61,13	62,72	64,03
FROTO	310,00	3,50	2.149.525	305,40	300,80	307,70	312,30	314,60

Gün sonu kapanış fiyatları baz alınarak, çok kısa vadeli (1-3 gün) teknik göstergelere göre düzenlenmiştir. Temel göstergelerle ve daha uzun vadeye göre farklılaşabilir. BIST-30 endeksinin ortalama standart sapması 2.80 seviyesindedir.

- Son dönemde Rusya-Ukrayna geriliminin bir nebze rahatlamasıyla ABD dolarının tüm para birimlerine karşı değer kaybettiğini gördük. Dolar/TL kuru da bu dönemde yatay bir bantta seyretti ve 14.50-15.00 bölgesinde dalgalandı. Bu aşamada 14.50-14.25 destek, 14.85-15.00 kurda direnç seviyeleri olarak izlenebilir. 14.50 kısa vadeli referans seviye olarak kabul edilebilir.

USD/TL (Günlük)



G.O.Ü para birimlerinin ABD dolarına karşı performansı (son 5 gün)

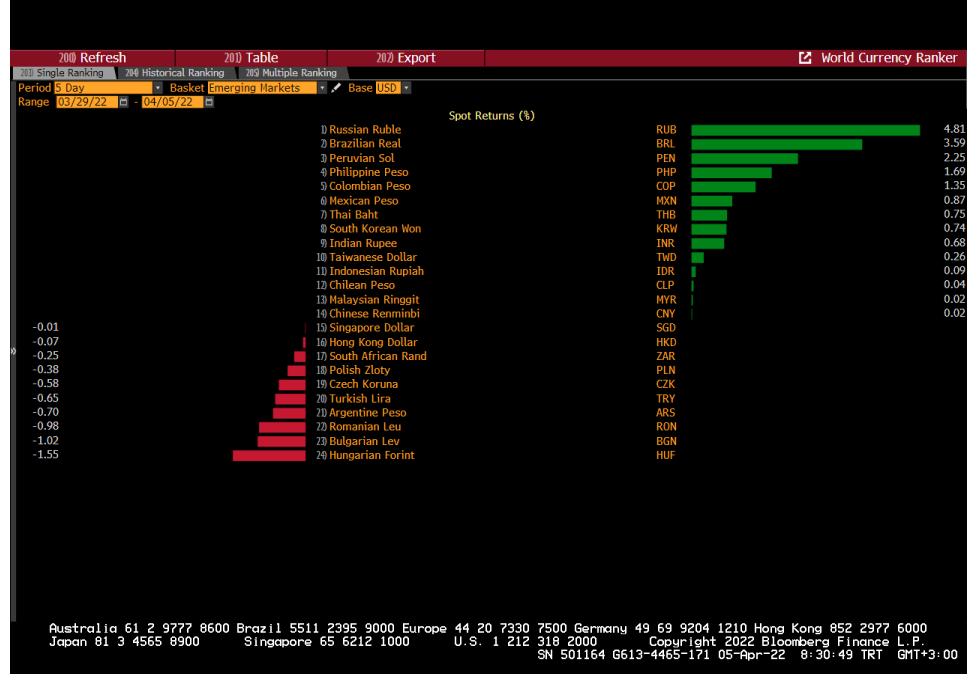

- Kısa vadeli alçalan trend altında hareket eden kontratta 15.05 direnç haline geldi, 14.75 destek iken 15.30 ikincil direnç olarak izlenebilir.

VIOP- Dolar/TL Nisan Vade Kontratı (60dk)



- Yıl başından bu yana 15.80-17.80 bandında işlem gören kontratta 16.5 kısa vadeli referans eşik olarak izlenmelidir.

VIOP- Euro/TL Nisan Vade Kontratı (Günlük)



- Kısa vadede Rusya-Ukrayna gerginliğinin azalması ile ABD doları değer kaybetse de bu etkinin geçici olduğunu düşündüğümüzü belirtmiştik. Dolardaki kısa vadeli zayıflamaya rağmen dolar endeksinin hala gücünü koruduğunu görüyoruz. Paritede ise 1.1250-1.13 bölgesi aşılmadıkça dolar lehine görüntünün süreceği kanaatindeyiz. Özellikle FED'e yönelik beklentiler hala şahin tarafta iken ekonomik veriler bu fiyatlamaları değiştirebilir. Dolar endeksinde Mart ayında görülen tepenin ardından bir bant hareketi görülüyor. Aşağıda 97.60, yukarıda 99.30 seviyesi olmak üzere bu bant hareketini takip etmeye devam edeceğiz

EUR/USD (Haftalık)



Dolar Endeksi (Günlük)



- ❑ Kısa vadeli sert dalgalanmanın ardından 1,950 referans seviye haline gelmiştir. Bu aşamada 1,900-1,880-1,830 destek seviyeleri iken 1,960-1,980-2,000 direnç seviyeleridir.

XAUUSD (Haftalık)



- ❑ Gümüşte de altına benzer fiyatlama görüyoruz. Kısa vadede 25.0 seviyesinin altına gelinmesiyle 24.50-23.90 destekleri izlenebilir. 25.50-26.0 ana direnç bölgesi olarak izlenebilir.

XAGUSD (Haftalık)

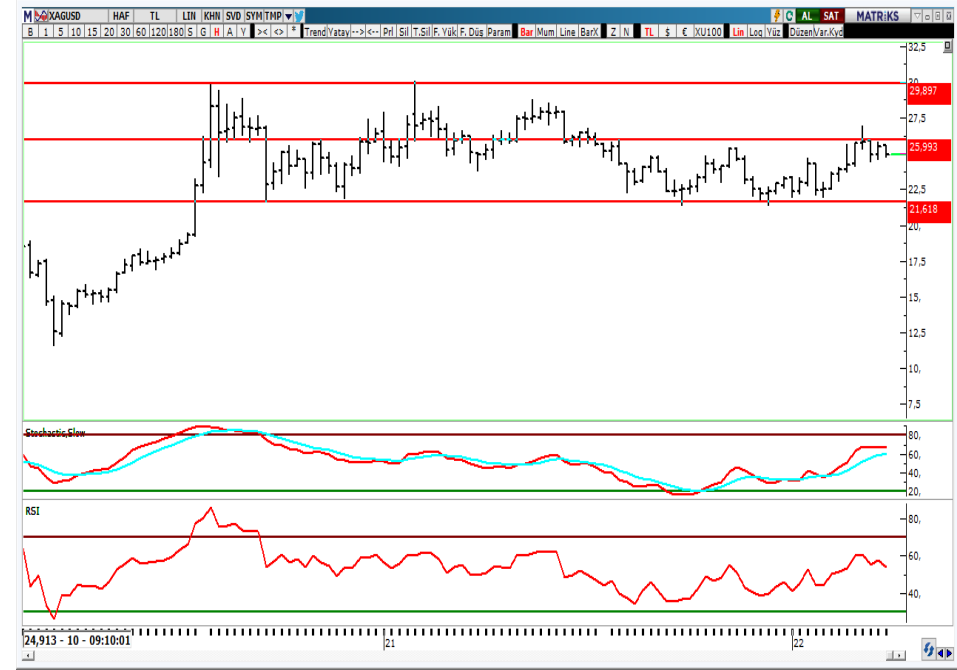

- Kısa vadede sert dalgalanan ve 130 seviyesini test ettikten sonra 100 seviyesinin altına gelen petrolde 97.50-95.0 destek bölgesi çok kritik. Jeopolitik riskler, arz problemleri ve merkez bankalarının sıkılaştırması fiyatlamaları etkileyen unsurlar olarak takip edilmeli. FED kararı hem faizler hem ABD doları ve dolayısıyla emtia fiyatlarını etkiledi. Rusya yaptırımlarıyla sert yükselen petrolde dengelenme için İran ve Venezüela arzının artıp artmayacağı izlenmelidir. Teknik olarak yükselen kanal içinde hareketine devam eden Brent petrolde 105.0-100.0 destek, 115.0-120.0 direnç seviyeleri olarak izlenebilir. Kısa vade için oluşabilecek yükselişlerin 120.0 üzerinde kalıcı olmasını beklemiyoruz. Çin'deki vaka sayılarının artmasıyla talebe yönelik endişeler ve Rusya-Ukrayna müzakereleri dalgalanma yaratabilir. 100.0 ana destek olarak takip edilebilir.

Brent (Günlük)



ABD Ham Petrol Stokları(mn varil)

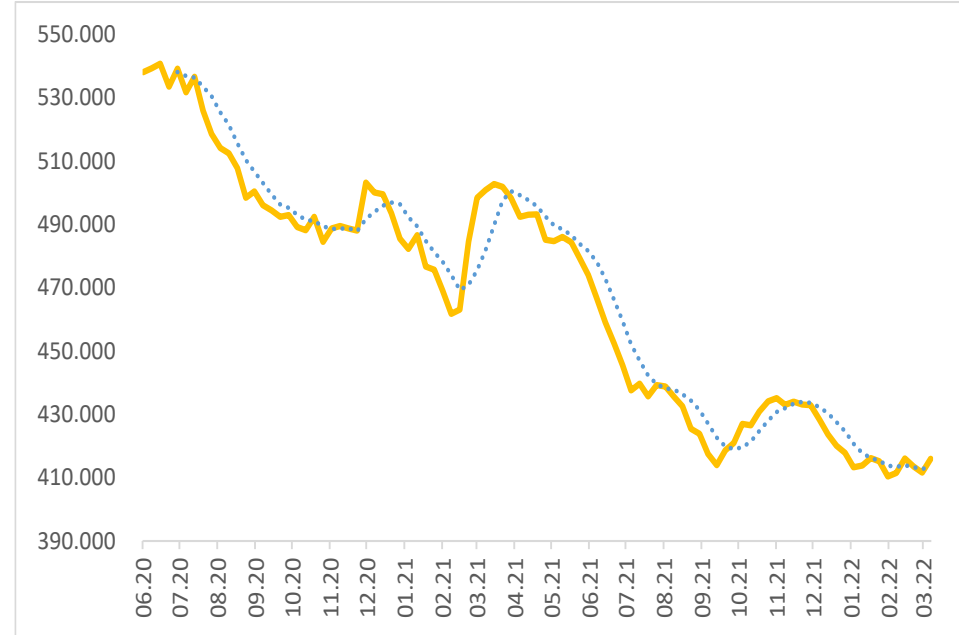

Kaynak: U.S. Energy Information Administration

Yatırım Danışmanlığı ve Bireysel Portföy Yönetimi

Altan AYDIN Direktör
ALTAN.AYDIN@vakifyatirim.com.tr

Eren KURU Analist
EREN.KURU@vakifyatirim.com.tr

Umut Deniz PAK Analist
UMUTDENIZ.PAK@vakifyatirim.com.tr

Burada yer alan yatırım bilgi, yorum ve tavsiyeleri yatırım danışmanlığı kapsamında değildir. Yatırım danışmanlığı hizmeti; aracı kurumlar, portföy yönetim şirketleri, yatırım ve kalkınma bankaları ile müşteri arasında imzalanacak yatırım danışmanlığı sözleşmesi çerçevesinde ve yetkili kuruluşlar tarafından kişilerin risk ve getiri tercihleri dikkate alınarak kişiye özel sunulmaktadır. Burada yer alan yorum ve tavsiyeler ise genel niteliktedir. Burada yer alan yorum ve tavsiyeler, mali durumunuz ile risk ve getiri tercihlerinize uygun olmayabilir. Bu nedenle, sadece burada yer alan bilgilere dayanılarak yatırım kararı verilmesi beklentilerinize uygun sonuçlar doğurmayabilir. Gerek bu yayındaki, gerekse bu yayında kullanılan kaynaklardaki hata ve eksikliklerden ve bu yayındaki bilgilerin kullanılması sonucunda yatırımcıların ve/veya ilgili kişilerin uğrayabilecekleri doğrudan ve/veya dolaylı zararlardan, kâr yoksunluğundan, manevi zararlardan ve her ne şekil ve surette olursa olsun üçüncü kişilerin uğrayabileceği her türlü zararlardan dolayı Vakıf Yatırım Menkul Değerler A.Ş. sorumlu tutulamaz.