

- [Piyasa Gelişmeleri](#)
- [BIST-100](#)
- [VIOP-30 Nisan Vade Kontratı](#)
- [BIST-30 Destek-Direnç Tablosu](#)
- [Günlük Hisse Beklentileri](#)
- [Dolar/TL](#)
- [VIOP Döviz](#)
- [Euro/Dolar](#)
- [Ons Altın - Gümüş](#)
- [Brent Petrol](#)

Güne yatay seyirle başlayan BIST100 endeksi gün içinde dalgalansa da günü %0.6 artışla 2,463 seviyesinden kapattı. İşlem hacmi 60.4 milyar TL olarak gerçekleşti, endekse dahil olan 49 hisse değer kazandı, 43 hisse ise değer kaybetti. Dolar/TL kuru bu sabah saatlerinde 14.58 seviyesinden işlem görürken, yurt dışı vadeli hisse piyasalarında ise alıcılı bir seyir izleniyor.

Dün haftanın önemli verilerinden Almanya ve ABD Mart ayı enflasyon verileri takip edildi. Almanya'da %7.3 beklenen yıllık enflasyon beklentilere paralel gerçekleşirken, ABD'de %8.4 beklenen manşet enflasyon %8.5 gerçekleşti. Enflasyonun yükselişi ivme kaybetse de halen rekor düzeyde bulunuyor. Bu nedenle hisse piyasalarında dalgalanma yarattı ancak aslen tahvil faizini de düşüren veri çekirdek enflasyon oldu. ABD'de gıda ve enerji dışı çekirdek enflasyon %6.6 beklenirken, %6.5 seviyesinde gerçekleşti. Sektör bazında 7 sektör negatif tarafta kapanırken finans şirketleri gerilemede başı çekti. Faizlerdeki gerilemeye rağmen teknoloji şirketlerindeki düşüş sürdü. Çin'de kısıtlamaların hafifletilmesiyle petrol fiyatlarında %5'in üzerinde artış görüldü ve enerji şirketleri pozitif ayrıştı. Bugün ABD'de JP Morgan ve Delta Airlines finansalları takip edilecek. Ayrıca AB sanayi üretimi ve ABD'de üretici fiyat endeksi izlenecek. Özellikle ÜFE için çift hane beklentisi önemli, buradaki gelişme TÜFE'ye geçişkenlik açısından da yakından izlenecektir.

BIST100 endeksinin güne alımlarla başlamasını bekliyoruz. Kısa vadeli yükselen kanal içinde hareket eden endekste 2,425-2,400 ve 2,350 destek seviyeleri iken 2,475-2,500 direnç olarak izlenebilir. Hızlı yükseliş sonrasında 2,400-2,500 bandında dalgalanma görülebilir ancak iyimserliğimizi koruyoruz. Sektörel bazda da bankacılık başta olmak üzere elektrik, rafineri, demir-çelik ve madencilik sektörleri tercih edilebilir.

Bankacılık - BIST100 - Sanayi Endeksleri (yıl başından bu yana)

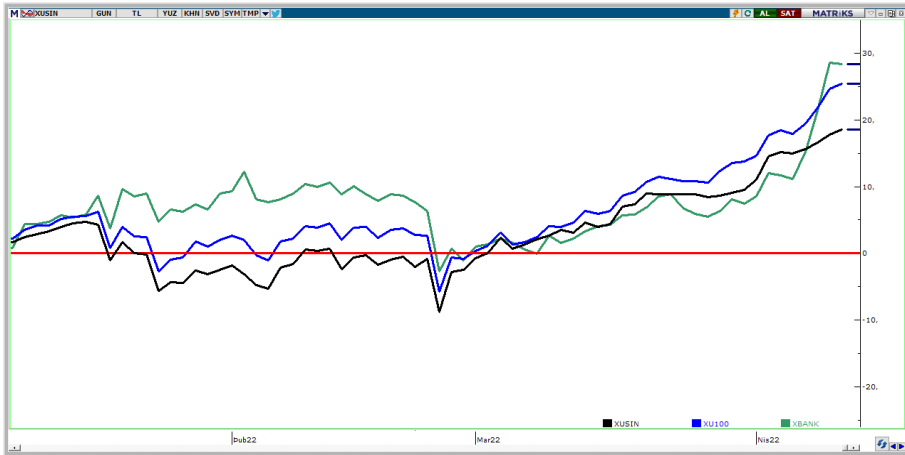

Hazine Tahvil Faizleri (10 yıllık - 2 yıllık)



- ❑ BIST100 endeksinin güne alımlarla başlamasını bekliyoruz. Kısa vadeli yükselen kanal içinde hareket eden endekste 2,425-2,400 ve 2,350 destek seviyeleri iken 2,475-2,500 direnç olarak izlenebilir. Hızlı yükseliş sonrasında 2,400-2,500 bandında dalgalanma görülebilir ancak iyimserliğimizi koruyoruz. Sektörel bazda da bankacılık başta olmak üzere elektrik, rafineri, demir-çelik ve madencilik sektörleri tercih edilebilir.

BIST-100 (Günlük)

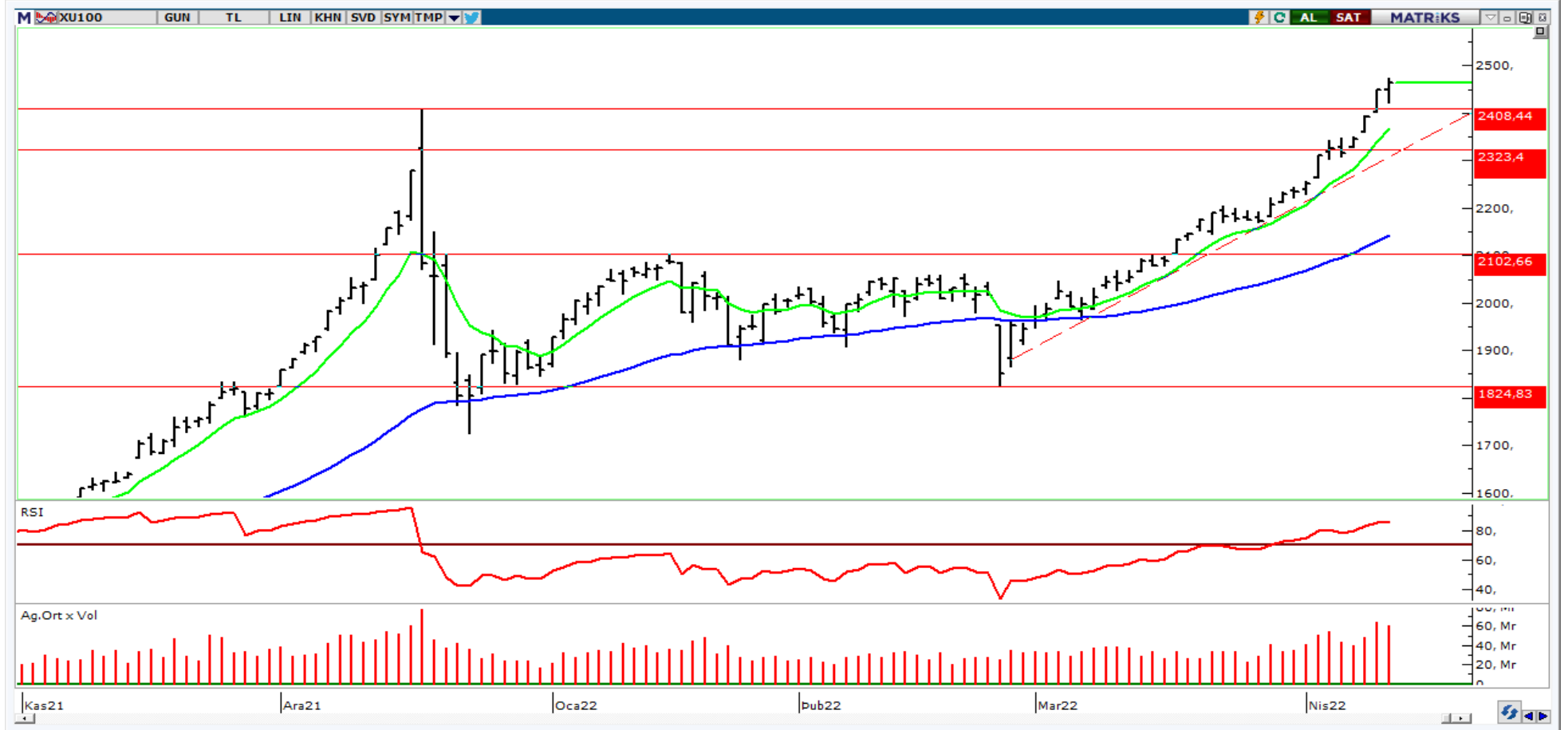

- Kontratta kısa vadeli yükselen trend görünümü korunuyor. 2,700-2,665 kısa vadede destek haline gelirken 2,800-2,850 direnç seviyeleridir. Kontratta mevcut teknik görünüm 2,650 altına gelinmedikçe sürecektir. Bu nedenle mevcut uzun pozisyonların korunmasını öneriyoruz.

VIOP-30 Nisan Vade (Günlük)



	Son Değer	1.Destek	2. Destek	Pivot	1.Direnç	2.Direnç
AKBNK	9,11	8,89	8,67	9,07	9,29	9,47
ARCLK	64,45	63,05	61,65	64,05	65,45	66,45
ASELS	27,80	27,40	27,00	27,84	28,24	28,68
BIMAS	84,00	82,87	81,73	83,98	85,12	86,23
EKGYO	2,72	2,66	2,59	2,71	2,78	2,83
EREGL	34,42	34,01	33,59	34,55	34,97	35,51
FROTO	305,50	302,00	298,50	306,20	309,70	313,90
GARAN	13,73	13,52	13,30	13,73	13,95	14,16
GUBRF	86,40	85,25	84,10	86,75	87,90	89,40
HALKB	5,50	5,39	5,28	5,47	5,58	5,66
HEKTS	21,70	21,20	20,70	21,60	22,10	22,50
ISCTR	10,69	10,42	10,15	10,65	10,92	11,15
KCHOL	42,22	41,61	41,01	42,17	42,77	43,33
KOZAA	28,82	28,29	27,77	28,87	29,39	29,97
KOZAL	158,70	155,73	152,77	157,47	160,43	162,17
KRDMD	16,07	15,96	15,85	16,17	16,28	16,49
PETKM	10,47	10,19	9,92	10,35	10,62	10,78
PGSUS	122,80	118,47	114,13	121,03	125,37	127,93
SAHOL	21,80	20,51	19,21	21,21	22,51	23,21
SASA	65,00	64,33	63,67	65,17	65,83	66,67
SISE	17,27	17,01	16,75	17,19	17,45	17,63
TAVHL	43,86	43,09	42,31	43,75	44,53	45,19
TCELL	22,32	22,17	22,01	22,47	22,63	22,93
THYAO	37,24	36,41	35,57	36,95	37,79	38,33
TKFEN	24,36	23,60	22,84	24,10	24,86	25,36
TOASO	81,20	80,53	79,87	81,87	82,53	83,87
TTKOM	11,71	11,55	11,38	11,69	11,86	12,00
TUPRS	253,30	247,73	242,17	251,07	256,63	259,97
VESTL	30,86	29,21	27,57	30,17	31,81	32,77
YKBNK	5,18	4,96	4,73	5,10	5,33	5,47

Destek-Direnç Tablosu

BIST-30 Endeksine dahil olan hisse senetlerinin mekanik destek direnç tablosudur. Destek ve dirençlerin, hisselerin fiyat adımına yuvarlanması gerekir. Mevcut seviyenin Pivot seviyenin üzerinde ya da altında olması yön açısından fikir verebilir.

Teknik Görünümü Güçlü Hisseler

Hisse	Son Değer	Risk(S.Sapma)	Son 1 Aylık Ort. Hacim (lot)	1.Destek	2. Destek	Pivot	1.Direnç	2.Direnç
AKBNK	9,11	2,28	149.442.154	8,89	8,67	9,07	9,29	9,47
YKBNK	5,18	2,51	341.808.355	4,96	4,73	5,10	5,33	5,47
CIMSA	35,16	2,77	1.441.956	34,35	33,53	34,85	35,67	36,17
HEKTS	21,70	3,44	20.115.062	21,20	20,70	21,60	22,10	22,50
SOKM	13,27	2,43	6.443.891	12,87	12,46	13,10	13,51	13,74
KOZAA	28,82	2,90	23.786.297	28,29	27,77	28,87	29,39	29,97
TUPRS	253,30	2,61	5.161.521	247,73	242,17	251,07	256,63	259,97

Gün sonu kapanış fiyatları baz alınarak, çok kısa vadeli (1-3 gün) teknik göstergelere göre düzenlenmiştir. Temel göstergelerle ve daha uzun vadeye göre farklılaşabilir. BIST-30 endeksinin ortalama standart sapması 2.80 seviyesindedir.

- Dolar endeksi ve ABD tahvil faizlerinde yukarı trend sürerken, Dolar/TL kurunda nispeten sakin bir seyir görüyoruz. Kurda oynaklığın son dönemde düştüğü ve fiyatın sıkıştığı görülüyor. Bir süredir 14.50-15.00 bölgesinde dalgalanan kurda, 14.50-14.25 destek, 14.85-15.00 direnç seviyeleri olarak izlenebilir.

USD/TL (Günlük)

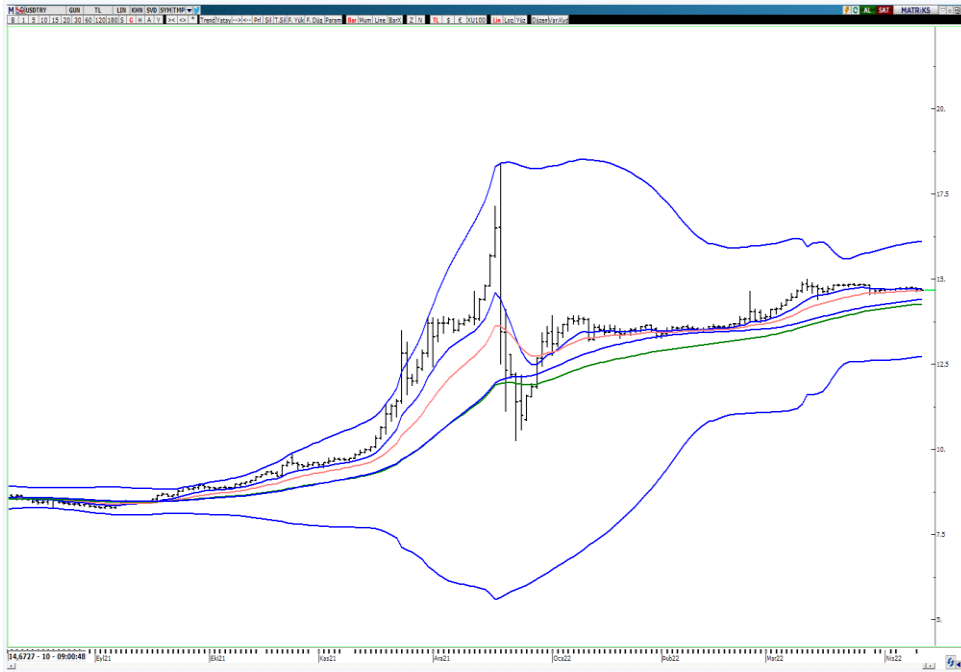

G.O.Ü para birimlerinin ABD dolarına karşı performansı (son 5 gün)

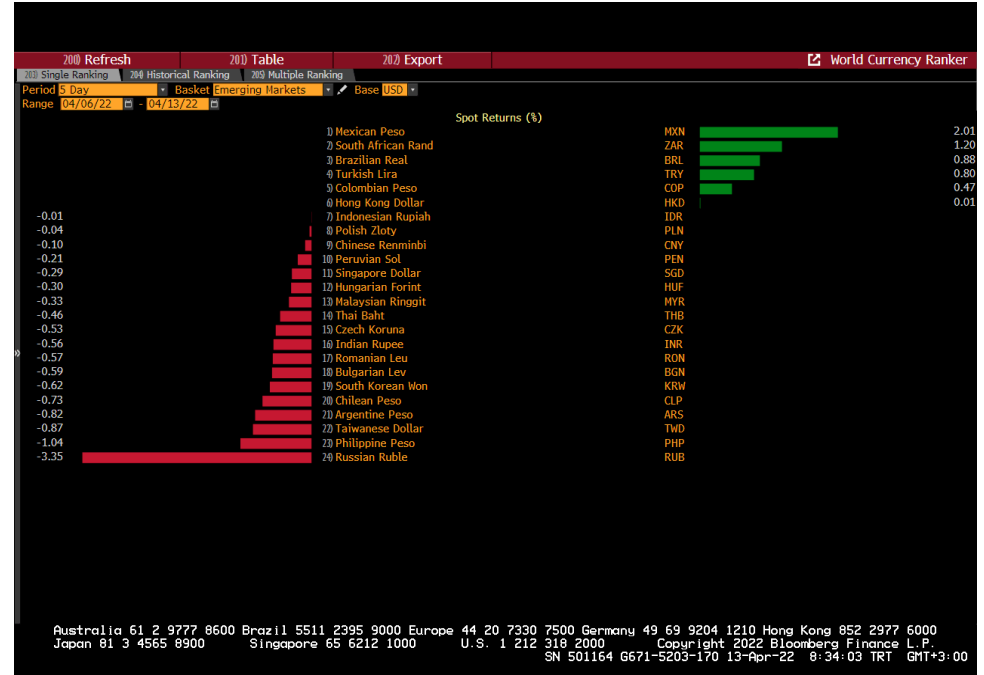

- Kısa vadeli alçalan trend altında hareket eden kontratta 14.85-15.05 direnç seviyeleri iken 14.70-14.50 destek seviyeleri olarak izlenebilir. 15.05 aşılmadıkça gerileme eğilimi sürebilir.

VIOP- Dolar/TL Nisan Vade Kontratı (60dk)



- Bant hareketine devam eden kontratta 15.60 kritik destek, bu seviyenin kırılması durumunda aşağı yönlü hareketin devamını görebiliriz. 16.50 yukarı hareketlerde ana direnç olarak izlenebilir.

VIOP- Euro/TL Nisan Vade Kontratı (Günlük)



- ABD'de enflasyon verilerinin açıklanmasıyla ABD tahvil faizleri bir miktar gerilese de, yüksek seyir halen korunuyor. Paritede ise dolar lehine hareketin devamı görülüyor. 1.0850 desteğinin de altına gelinmesi ile paritede 1.0760-1.07 destekleri hedeflenebilir. 1.0950 yukarı hareketlerde ilk önemli direnç olarak izlenmelidir. Orta vadede ise 1.1250-1.13 bölgesi aşılmadıkça dolar lehine görüntünün süreceği kanaatindeyiz. Dolar endeksinde ise 100.0 seviyesi önemli bir eşik, bu seviye üzerinde 100.5-103.0 seviyeleri izlenebilir.

EUR/USD (Haftalık)



Dolar Endeksi (Haftalık)



- 1,965 seviyesini aşan ons altında bu seviye üzerinde kaldıkça ilk aşamada 1,980-2,000 dirençlerinin hedeflenebileceğini düşünüyoruz. 1,965-1,950-1,915 ise geri çekilmelerde destek seviyeleri olarak izlenebilir.

XAUUSD (Günlük)



- Kısa vadeli alçalan trendi yukarı kıran ons gümüşte, 25.5 üzerinde kaldıkça 26.0-26.8 dirençlerinin hedefleneceğini düşünüyoruz. 25.0-24.6 geri çekilmelerde destek olarak izlenebilir.

XAGUSD (Günlük)



- Brent petrolde 100.0-97.00 ve 95.0 destek seviyeleri iken 105.0 önemli direnç haline gelmiştir. Petrolde kısa vadede bir süre daha dalgalanma bekliyoruz ancak ana trendin hala yukarı olduğunu düşünüyoruz.

Brent (Günlük)



ABD Ham Petrol Stokları(mn varil)

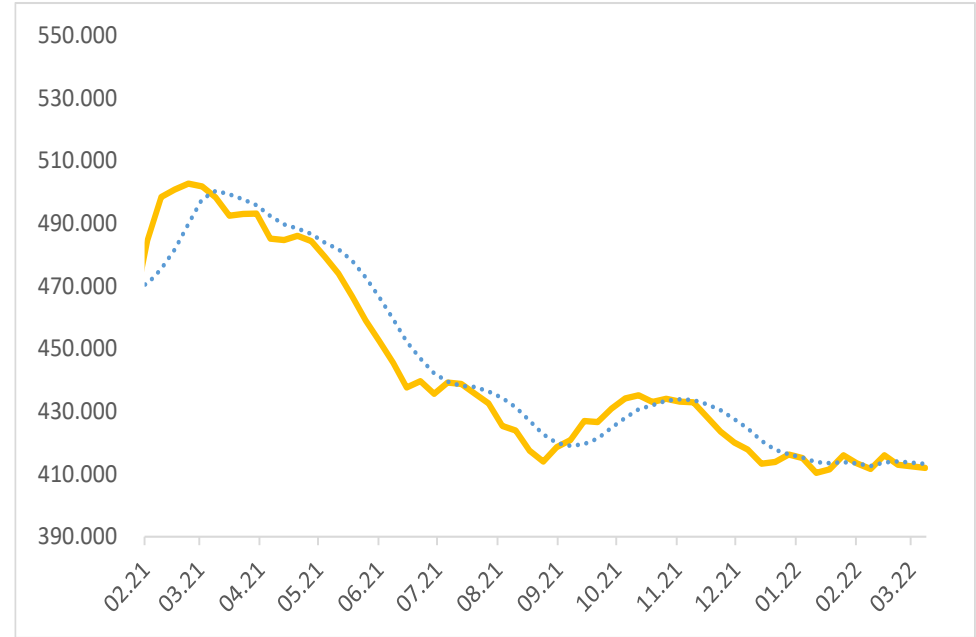

Kaynak: U.S. Energy Information Administration

Yatırım Danışmanlığı ve Bireysel Portföy Yönetimi

Altan AYDIN Direktör
ALTAN.AYDIN@vakifyatirim.com.tr

Eren KURU Analist
EREN.KURU@vakifyatirim.com.tr

Umut Deniz PAK Analist
UMUTDENIZ.PAK@vakifyatirim.com.tr

Burada yer alan yatırım bilgi, yorum ve tavsiyeleri yatırım danışmanlığı kapsamında değildir. Yatırım danışmanlığı hizmeti; aracı kurumlar, portföy yönetim şirketleri, yatırım ve kalkınma bankaları ile müşteri arasında imzalanacak yatırım danışmanlığı sözleşmesi çerçevesinde ve yetkili kuruluşlar tarafından kişilerin risk ve getiri tercihleri dikkate alınarak kişiye özel sunulmaktadır. Burada yer alan yorum ve tavsiyeler ise genel niteliktedir. Burada yer alan yorum ve tavsiyeler, mali durumunuz ile risk ve getiri tercihlerinize uygun olmayabilir. Bu nedenle, sadece burada yer alan bilgilere dayanılarak yatırım kararı verilmesi beklentilerinize uygun sonuçlar doğurmayabilir. Gerek bu yayındaki, gerekse bu yayında kullanılan kaynaklardaki hata ve eksikliklerden ve bu yayındaki bilgilerin kullanılması sonucunda yatırımcıların ve/veya ilgili kişilerin uğrayabilecekleri doğrudan ve/veya dolaylı zararlardan, kâr yoksunluğundan, manevi zararlardan ve her ne şekilde olursa olsun üçüncü kişilerin uğrayabileceği her türlü zararlardan dolayı Vakıf Yatırım Menkul Değerler A.Ş. sorumlu tutulamaz.