

- [Piyasa Gelişmeleri](#)
- [BIST-100](#)
- [VIOP-30 Haziran Vade Kontratı](#)
- [BIST-30 Destek-Direnç Tablosu](#)
- [Günlük Hisse Beklentileri](#)
- [Dolar/TL](#)
- [VIOP Döviz](#)
- [Euro/Dolar](#)
- [Ons Altın - Gümüş](#)
- [Brent Petrol](#)

Düne alımlarla başlayan BIST100 endeksi günün geri kalanında dalgalı pozitif bir seyir izledi ve günü %0.8 artışla 2,547 seviyesinden kapattı. İşlem hacmi 57 milyar TL olarak gerçekleşti, BIST100 endeksine dahil olan 61 hisse değer kazandı, 37 hisse ise değer kaybetti. Dolar/TL kuru bu sabah saatlerinde 16.39 seviyesinden işlem görürken, yurtdışı vadeli endekslerde ise hafif pozitif bir seyir izleniyor.

ABD tahvil faizlerindeki yükselişle beraber dün hisse endeksleri de negatif tarafta kapandı. S&P500 endeksi %0.6, Nasdaq ise %0.3 değer kaybetti. Mayıs ayı içinde sert dalgalanan endekslerde son haftada gelen alımlarla aylık bazda yatay bir kapanış gerçekleştiğini görüyoruz. Haziran ayına girerken, FED'in önümüzdeki 2 toplantıda faiz artırması ve sonrasında beklemeye geçmesi piyasa katılımcıları tarafından en olası senaryo olarak görülüyor. Öte yandan ECB'ye yönelik faiz artırım beklentilerinin öne çekilmesi de sürpriz etkisiyle Euro'yu güçlendirebilir. Bundan sonraki süreçte öncü büyüme ve enflasyon verileri fiyatlamalara daha fazla etki edecektir. Kısa vadede yurtdışında tüm varlıklarda beklediğimiz dengelenme hareketi gerçekleşiyor, bu aşamada Haziran ayının daha sakin geçmesi beklenebilir. Bugüne bakıldığında tüm dünyada PMI verileri takip edilecek. Öte yandan içeride İstanbul Perakende Fiyat endeksi izlenebilir, bu veri Cuma günkü enflasyon öncesinde fikir verebilir.

BIST100 endeksinin güne pozitif bir başlangıç yapmasını bekliyoruz. Kısa vadeli teknik görünümü güçlenen endekste 2,530-2,500 destek seviyeleri iken 2,565 direnç olarak takip edilebilir. Yatırımcılara 2,500 seviyesini zarar-kes seviyesi olarak izlemelerini ve 2,565 aşılması halinde ise pozisyon artırımlarını öneriyoruz. Sektörel olarak elektrik, madencilik, havacılık, perakende ve rafineri sektörlerini tercih etmeye devam ediyoruz.

Bankacılık - BIST100 - Sanayi Endeksleri (yıl başından bu yana)



Hazine Tahvil Faizleri (10 yıllık - 2 yıllık)



- ❑ BIST100 endeksinin güne pozitif bir başlangıç yapmasını bekliyoruz. Kısa vadeli teknik görünümü güçlenen endekste 2,530-2,500 destek seviyeleri iken 2,565 direnç olarak takip edilebilir. Yatırımcılara 2,500 seviyesini zarar-kes seviyesi olarak izlemelerini ve 2,565 aşılması halinde ise pozisyon artırmalarını öneriyoruz. Sektörel olarak elektrik, madencilik, havacılık, perakende ve rafineri sektörlerini tercih etmeye devam ediyoruz.

### BIST-100 (Günlük)



- Kontratta kısa vadeli kanal direncinin kırılmasıyla yukarı yönlü hareket hızlandı. Teknik görünüm bu aşamada güçlü iken, kısa vadede bir önceki zirve olan 2,990 seviyesini direnç olarak takip edeceğiz. Bu seviye üzerinde kapanışlarda yukarı hareketin ara düzeltmelerle sürme ihtimalini yüksek görüyoruz. 2,950-2,920 seviyeleri ise destek olarak izlenebilir.

## VIOP-30 Haziran Vade (Günlük)

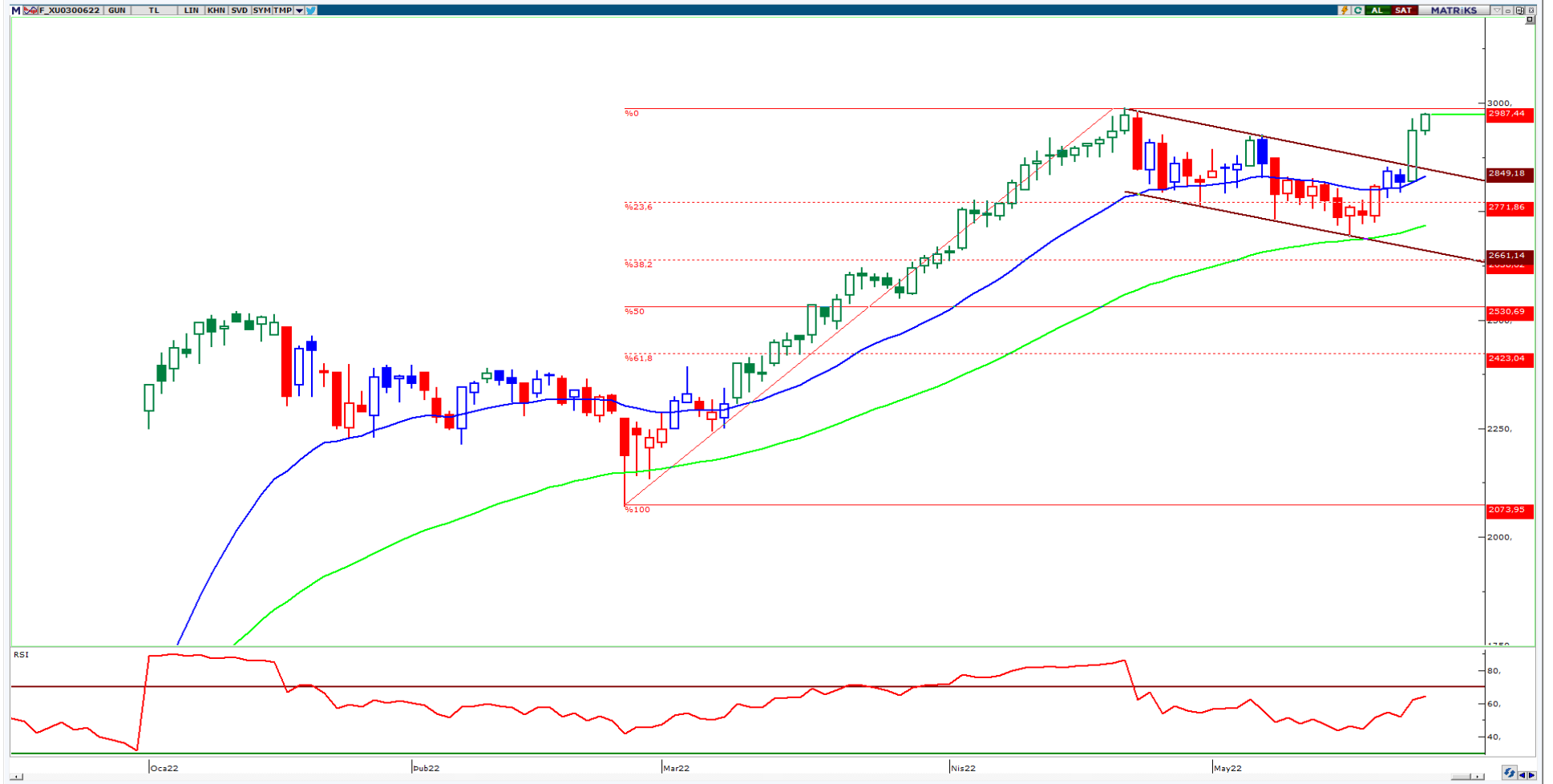

	Son Değer	1.Destek	2. Destek	Pivot	1.Direnç	2.Direnç
AKBNK	8,36	8,27	8,17	8,32	8,42	8,47
ARCLK	77,85	77,02	76,18	77,88	78,72	79,58
ASELS	24,46	24,18	23,90	24,44	24,72	24,98
BIMAS	82,50	82,03	81,57	82,92	83,38	84,27
DOHOL	4,01	3,92	3,82	4,01	4,11	4,20
EKGYO	2,87	2,75	2,62	2,82	2,95	3,02
EREGL	34,20	33,88	33,56	34,30	34,62	35,04
FROTO	309,60	302,67	295,73	308,33	315,27	320,93
GARAN	14,55	14,36	14,17	14,60	14,79	15,03
GUBRF	76,70	75,78	74,87	76,72	77,63	78,57
HALKB	5,79	5,69	5,60	5,83	5,92	6,06
ISCTR	10,83	10,61	10,38	10,74	10,97	11,10
KCHOL	40,98	40,60	40,22	41,24	41,62	42,26
KOZAA	30,32	30,04	29,76	30,36	30,64	30,96
KOZAL	197,20	195,27	193,33	197,33	199,27	201,33
KRDMD	14,70	14,58	14,46	14,77	14,89	15,08
PETKM	9,92	9,83	9,75	10,00	10,08	10,25
PGSUS	142,70	139,77	136,83	143,03	145,97	149,23
SAHOL	21,22	20,99	20,75	21,21	21,45	21,67
SASA	36,48	34,73	32,99	35,93	37,67	38,87
SISE	20,98	20,49	19,99	20,75	21,25	21,51
TAVHL	45,78	45,16	44,54	45,92	46,54	47,30
TCELL	19,34	19,17	18,99	19,51	19,69	20,03
THYAO	49,90	48,79	47,67	49,89	51,01	52,11
TKFEN	19,68	19,45	19,23	19,60	19,82	19,97
TTKOM	9,75	9,47	9,19	9,61	9,89	10,03
TUPRS	271,10	265,80	260,50	272,90	278,20	285,30
VAKBN	4,27	4,23	4,18	4,27	4,32	4,36
VESTL	26,96	26,60	26,24	26,84	27,20	27,44
YKBNK	4,61	4,54	4,46	4,62	4,70	4,78

## Destek-Direnç Tablosu

BIST-30 Endeksine dahil olan hisse senetlerinin mekanik destek direnç tablosudur. Destek ve dirençlerin, hisselerin fiyat adımına yuvarlanması gerekir. Mevcut seviyenin Pivot seviyenin üzerinde ya da altında olması yön açısından fikir verebilir.

## Teknik Görünümü Güçlü Hisseler

Hisse	Son Değer	Risk(S.Sapma)	Son 1 Aylık Ort. Hacim (lot)	1.Destek	2. Destek	Pivot	1.Direnç	2.Direnç
AKBNK	8,36	2,34	162.261.091	8,27	8,17	8,32	8,42	8,47
DOAS	69,30	3,75	1.303.752	68,13	66,97	68,72	69,88	70,47
TTKOM	9,75	2,54	55.931.416	9,47	9,19	9,61	9,89	10,03
ISCTR	10,83	2,38	57.979.653	10,61	10,38	10,74	10,97	11,10
EKGYO	2,87	2,74	326.932.168	2,75	2,62	2,82	2,95	3,02
MAVI	39,50	2,49	1.279.355	38,99	38,49	39,25	39,75	40,01
VESTL	26,96	3,00	9.972.826	26,60	26,24	26,84	27,20	27,44

Gün sonu kapanış fiyatları baz alınarak, çok kısa vadeli (1-3 gün) teknik göstergelere göre düzenlenmiştir. Temel göstergelerle ve daha uzun vadeye göre farklılaşabilir. BIST-30 endeksinin ortalama standart sapması 2.80 seviyesindedir.

- Dolar/TL kurunda yukarı yönlü hareket sürüyor. Kısa vadede 16.00-15.65 aşağı yönlü hareketlerde destek olarak izleyeceğimiz seviyeler iken, 16.00 üzerinde kaldıkça yukarı yönlü oynaklık riskinin süreceğini düşünüyoruz. 16.50 ilk direnç olarak izlenebilir.

## USD/TL (Günlük)

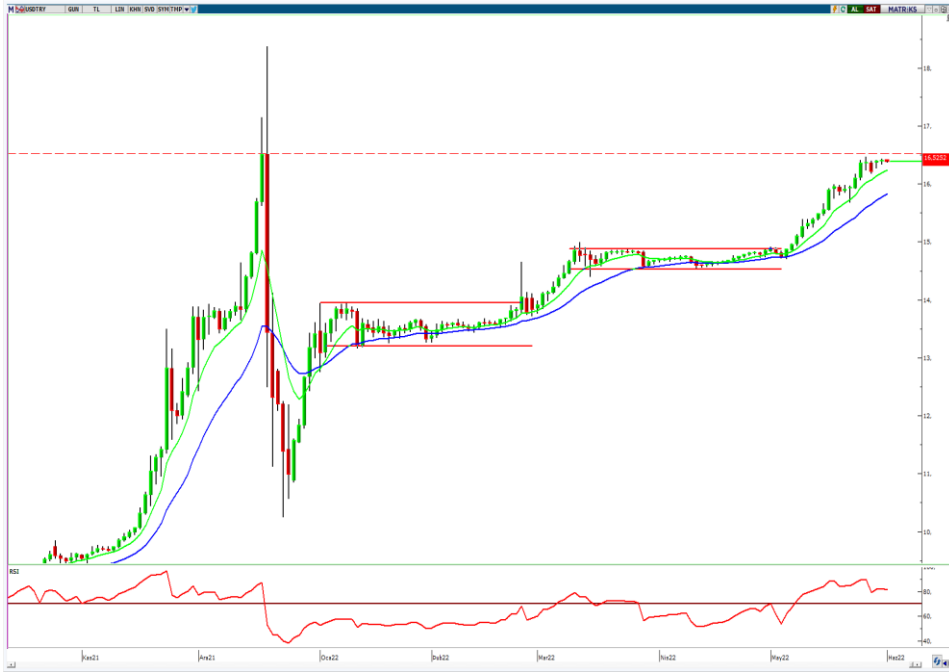

## Türkiye - 5 yıllık CDS



- ❑ Kontratta direnç olarak izlediğimiz 16.30 seviyesinin aşılması ile bu seviye yeni destek seviyesi olarak izlenebilir. 17.00 ise yukarı hareketlerde ilk direnç olarak takip edilmelidir. 16.30 üzerinde kalındıkça teknik olarak yukarı yönlü riskin devam edeceğini düşünüyoruz.

VIOP- Dolar/TL Haziran Vade Kontratı (240 dk)



- ❑ Kontratta yükselen kanal görünümü korunuyor. 18.00-18.30 bu aşamada direnç olarak izleyeceğimiz seviyeler olacak. 17.60-17.25 geri çekilmelerde destek olarak takip edilebilir.

VIOP- Euro/TL Haziran Vade Kontratı (240 dk)





- Paritede son aylarda yaşanan Euro negatif fiyatlamasının ana unsuru FED-ECB arasındaki politika ayrışması iken, son günlerde ECB yetkililerinden gelen olası faiz artışı ile ilgili demeçler ve ABD'de resesyona endişelerinin artması paritede tepki alımlarına neden oluyor. En kısa vadede direnç olarak belirttiğimiz 1.0630'un aşılması ile 1.0750 direncine kadar yukarı hareket gözlenen paritede, 1.0750 hareketin devamı adına kritik direnç olarak izlenmelidir. 1.0750 üzerinde 1.09 bölgesi hedeflenebilir. 1.0630-1.05 ise geri çekilmelerde destek olarak takip edeceğimiz seviyeler olacak.

EUR/USD (Haftalık)



Dolar Endeksi (Haftalık)



- ABD 10 yıllık tahvil faizlerinde %2,7 seviyelerine kadar yaşanan geri çekilmenin ardından tekrar yönün yukarı dönmesi ile ons altında satış baskısı görülüyor. 1,870 direncini aşmakta zorlanan ons altında bu seviyeyi direnç olarak takip etmeye devam edeceğiz. 1,830-1,800 ise kısa vadede destek olarak izlenebilir.

XAUUSD (Haftalık)



- Gümüşte kısa vadede 22,30 seviyesi önemli hale geldi. 22,30 seviyesinin aşılması halinde 22,80-23,30 dirençleri hedef haline gelebilir. 21,40-20,50 ise kısa vadede ilk destek seviyeleridir.

XAGUSD (Haftalık)



- Rusya'nın Ukrayna'yı işgali ile başlayan dönemde sert şekilde yükseldikten sonra bir süredir yatay-dalgalı seyreden Brent'te yukarı hareket tekrar güçleniyor. AB üyesi ülkeler yıl sonuna kadar Rusya'dan petrol ithalatının %90'ına yasak getirecek yeni yaptırım paketi konusunda anlaşma sağlarken, Çin'de salgın önlemlerinin gevşetilmesi de petrol fiyatlarında yukarı hareketi destekliyor. Brent'te 120-130 seviyelerini direnç olarak takip ediyoruz, 115-110 ise destek olarak takip edilebilir.

### Brent (Günlük)



### ABD Ham Petrol Stokları(mn varil)

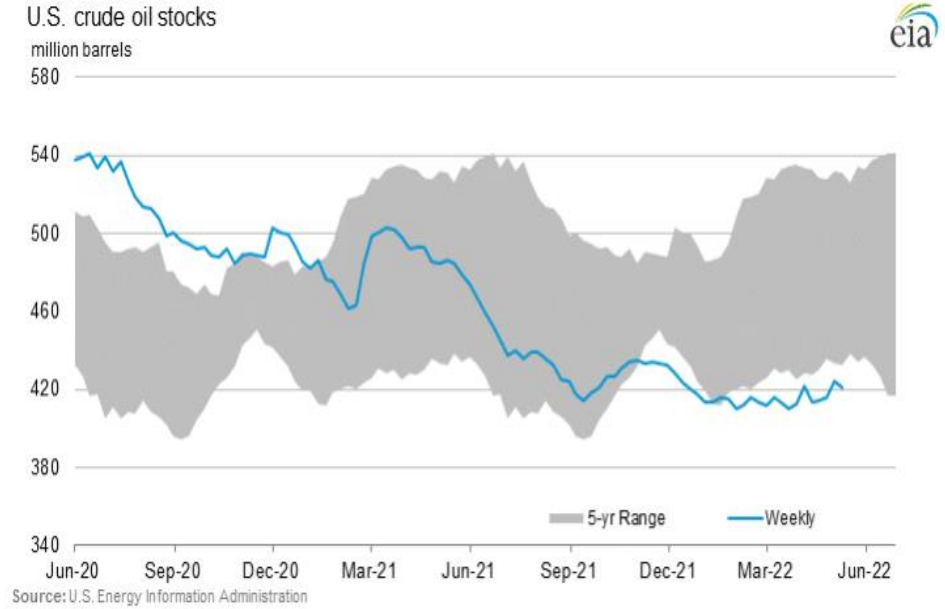

Kaynak: U.S. Energy Information Administration

Yatırım Danışmanlığı ve Bireysel Portföy Yönetimi

**Altan AYDIN** Direktör  
[ALTAN.AYDIN@vakifyatirim.com.tr](mailto:ALTAN.AYDIN@vakifyatirim.com.tr)

**Eren KURU** Analist  
[EREN.KURU@vakifyatirim.com.tr](mailto:EREN.KURU@vakifyatirim.com.tr)

**Umut Deniz PAK** Analist  
[UMUTDENIZ.PAK@vakifyatirim.com.tr](mailto:UMUTDENIZ.PAK@vakifyatirim.com.tr)

*Burada yer alan yatırım bilgi, yorum ve tavsiyeleri yatırım danışmanlığı kapsamında değildir. Yatırım danışmanlığı hizmeti; aracı kurumlar, portföy yönetim şirketleri, yatırım ve kalkınma bankaları ile müşteri arasında imzalanacak yatırım danışmanlığı sözleşmesi çerçevesinde ve yetkili kuruluşlar tarafından kişilerin risk ve getiri tercihleri dikkate alınarak kişiye özel sunulmaktadır. Burada yer alan yorum ve tavsiyeler ise genel niteliktedir. Burada yer alan yorum ve tavsiyeler, mali durumunuz ile risk ve getiri tercihlerinize uygun olmayabilir. Bu nedenle, sadece burada yer alan bilgilere dayanılarak yatırım kararı verilmesi beklentilerinize uygun sonuçlar doğurmayabilir. Gerek bu yayındaki, gerekse bu yayında kullanılan kaynaklardaki hata ve eksikliklerden ve bu yayındaki bilgilerin kullanılması sonucunda yatırımcıların ve/veya ilgili kişilerin uğrayabilecekleri doğrudan ve/veya dolaylı zararlardan, kâr yoksunluğundan, manevi zararlardan ve her ne şekilde olursa olsun üçüncü kişilerin uğrayabileceği her türlü zararlardan dolayı Vakıf Yatırım Menkul Değerler A.Ş. sorumlu tutulamaz.*