

- [Günlük Hisse Önerileri](#)
- [BIST-100](#)
- [VIOP-30 Kontratı](#)
- [BIST-30 Destek-Direnç Tablosu](#)

Açık öneriler

Öneri Tarihi	Hisse	Öneri	Günün Fiyatı	Alım Aralığı	Zarar Kes	Hedef Aralığı	Son Durum
22 Şubat 2023	BASGZ	AL	15.50	15.60-16.00	15.00	16.40-17.00	Devam ediyor
23 Şubat 2023	AKBNK	AL	16.06	15.90-16.20	15.40	17.00-17.60	Devam ediyor

Kapatılan öneriler

Öneri Tarihi	Hisse	Öneri	Günün Fiyatı	Alım Aralığı	Zarar Kes	Hedef Aralığı	Son Durum	Kapanma Fiyatı	Getiri
16 Şubat 2023	MGROS	AL	137.60	137.50-138.00	134.00	146.00-153.00	Zarar kes	134.00	-2.55%
16 Şubat 2023	SELEC	AL	43.94	43.50-44.50	42.50	46.50-48.00	Zarar kes	42.50	-3.41%
17 Şubat 2023	CEMTS	AL	49.40	47.70-49.00	46.50	53.00-56.00	Hedefte	53.65	12.47%
17 Şubat 2023	ENJSA	AL	29.60	28.50-30.00	28.00	32.00-33.50	Hedefte	32.48	12.54%
20 Şubat 2023	TTKOM	AL	19.26	19.20-19.40	18.50	20.20-20.60	Zarar kes	18.50	-3.90%
21 Şubat 2023	AGHOL	AL	80.35	79.40-80.00	78.00	83.00-86.00	Hedefte	84.00	4.54%
21 Şubat 2023	KMPUR	AL	92.10	91.00-92.50	89.00	97.00-100.00	Zarar kes	89.00	-2.20%

- Kapanışını 5.071 seviyesinden gerçekleştiren endeksin bugüne pozitif başlamasını bekliyor, endekste gözlenen kar satışlarını, 5.000 üzerinde karşılandığı sürece yukarı hareketin sağlığı açısından, olumlu olarak değerlendiriyoruz. Bankacılık hisselerinde dün gözlenen pozitif ayrışmanın güçlenmesi halinde bugün 5.150-5.300 bandına doğru endekste denemelerin sürebileceğini düşünüyoruz. 5.000-4.850 aralığına yaşanacak olası sarkmalar ise kademeli alım fırsatı olarak kullanılabilir.

BIST-100 (Günlük)

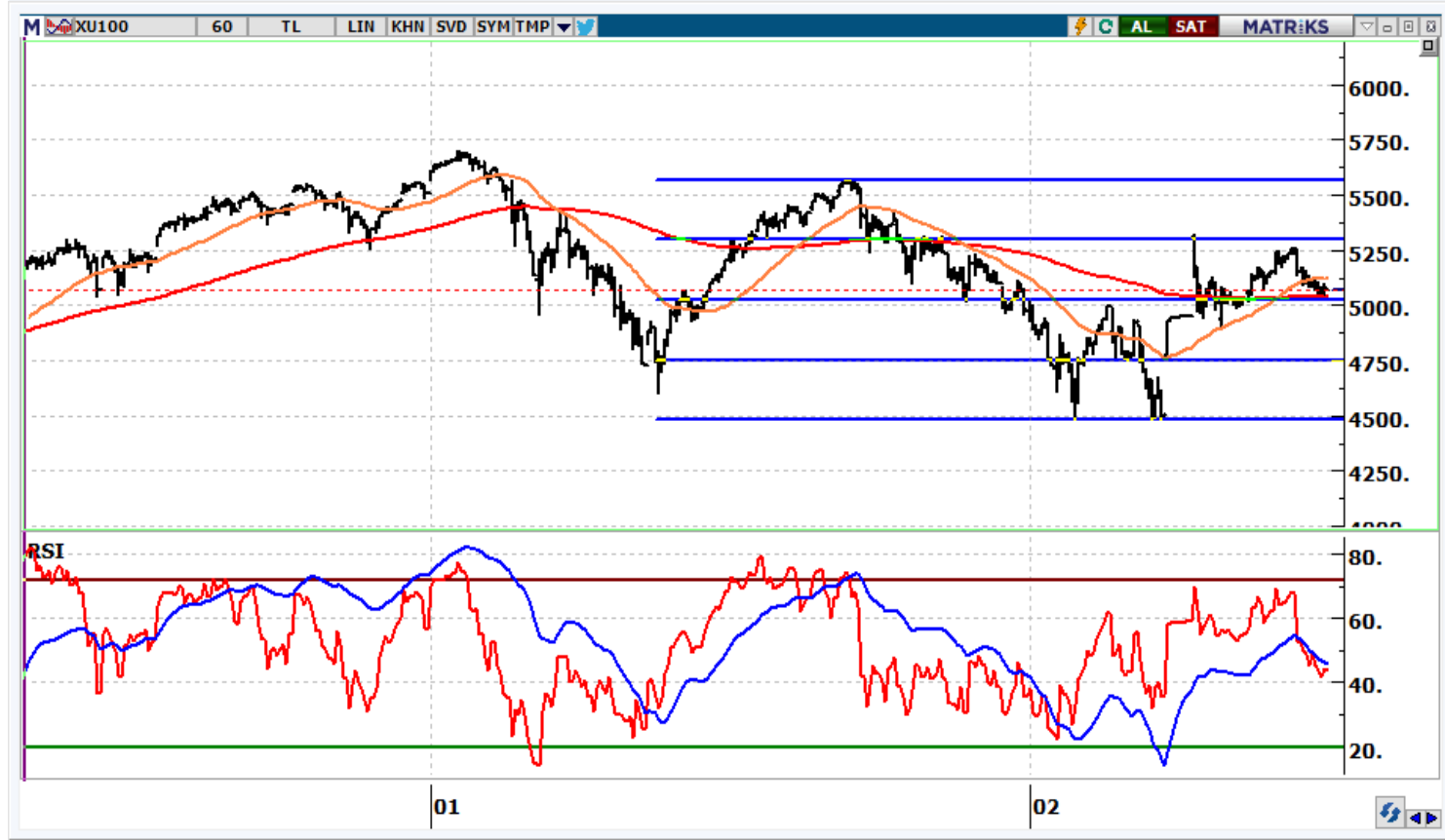

- Kapanışını 5.619 seviyesinden gerçekleştiren kontratın güne alıcılı başlamasını bekliyoruz. Gün içinde 5.750-5.850 aralığı ilk hedef bölgemiz olup, 5.850 aşılabılırsa 6.000-6.150 aralığına doğru hareketlenme görebiliriz. 5.600 seviyesi altına yaşanabilecek her harekette ise satışların sertleşme riski göz ardı edilmemelidir.

VIOP-30 Kontratı (Günlük)

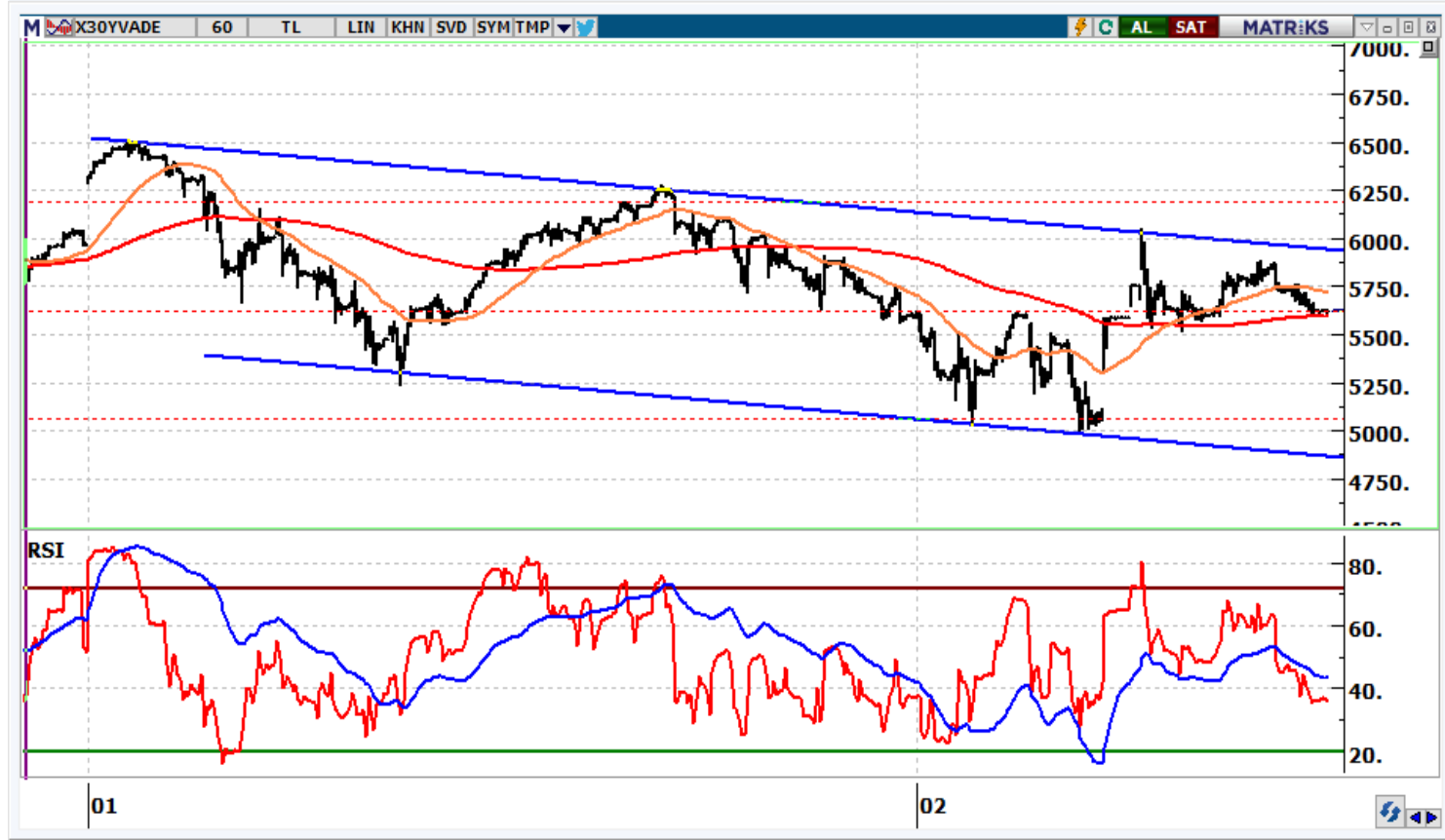

	Kapanış	1. Destek	2. Destek	Pivot	1. Direnç	2. Direnç
AKBNK	16,06	15,8	15,6	16,1	16,3	16,5
AKSEN	34,20	33,1	32,1	34,6	35,6	37,0
ALARK	72,90	70,6	68,4	72,0	74,2	75,6
ARCLK	117,00	113,5	109,9	119,2	122,8	128,5
ASELS	55,00	53,8	52,6	55,1	56,3	57,5
BIMAS	132,00	130,6	129,1	133,4	134,9	137,7
EKGYO	8,04	7,69	7,35	8,39	8,73	9,43
EREGL	45,50	44,2	42,8	46,6	48,0	50,4
FROTO	536,00	527,7	519,3	541,3	549,7	563,3
GARAN	22,78	22,5	22,2	22,9	23,1	23,5
GUBRF	225,10	211,8	198,4	220,8	234,2	243,2
HEKTS	35,50	34,4	33,3	36,3	37,4	39,3
ISCTR	10,92	10,68	10,45	10,88	11,11	11,31
KCHOL	74,90	74,3	73,7	75,4	76,0	77,1
KOZAA	46,50	45,2	43,9	46,4	47,7	49,0
KOZAL	25,70	25,1	24,5	25,7	26,3	26,8
KRDMD	22,58	21,8	21,0	23,4	24,2	25,8
ODAS	7,06	6,9	6,7	7,2	7,4	7,6
PETKM	16,58	16,4	16,1	16,8	17,0	17,4
PGSUS	471,00	466,5	462,0	473,0	477,5	484,0
SAHOL	40,84	40,3	39,8	40,7	41,3	41,7
SASA	107,30	104,9	102,6	109,7	112,0	116,8
SISE	45,62	44,8	44,1	46,0	46,7	47,9
TAVHL	73,30	72,6	72,0	73,8	74,5	75,7
TCELL	33,22	32,5	31,7	33,1	33,8	34,4
THYAO	136,40	134,6	132,8	137,5	139,3	142,2
TKFEN	36,30	35,9	35,5	36,7	37,1	37,9
TOASO	159,70	157,9	156,0	161,0	162,9	166,0
TUPRS	587,00	580,2	573,4	592,8	599,6	612,2
YKBNK	9,16	8,98	8,81	9,12	9,29	9,43

Destek-Direnç Tablosu

BIST-30 Endeksine dahil olan hisse senetlerinin mekanik destek direnç tablosudur. Destek ve dirençlerin, hisselerin fiyat adımına yuvarlanması gerekir. Mevcut seviyenin Pivot seviyenin üzerinde ya da altında olması yön açısından fikir verebilir.



www.vakifyatirim.com.tr | www.vkyanaliz.com

Vakıf Yatırım Araştırma ve Strateji

Selahattin AYDIN	Direktör
Tuğba SAYGIN AKCA	Müdür
Hande İrem YILDIZ	Analist
Dilara ÇAYAN	Analist
Şule ÖZKAN	Analist

Akat Mah. Ebulula Mardin Cad. No:18 Park Maya Sitesi F-2/A Blok
Beşiktaş 34335 İSTANBUL
+90 212 352 35 77

Burada yer alan yatırım bilgi, yorum ve tavsiyeleri yatırım danışmanlığı kapsamında değildir. Yatırım danışmanlığı hizmeti; aracı kurumlar, portföy yönetim şirketleri, yatırım ve kalkınma bankaları ile müşteri arasında imzalanacak yatırım danışmanlığı sözleşmesi çerçevesinde ve yetkili kuruluşlar tarafından kişilerin risk ve getiri tercihleri dikkate alınarak kişiye özel sunulmaktadır. Burada yer alan yorum ve tavsiyeler ise genel niteliktedir. Burada yer alan yorum ve tavsiyeler, mali durumunuz ile risk ve getiri tercihlerinize uygun olmayabilir. Bu nedenle, sadece burada yer alan bilgilere dayanılarak yatırım kararı verilmesi beklentilerinize uygun sonuçlar doğurmayabilir. Gerek bu yayındaki, gerekse bu yayında kullanılan kaynaklardaki hata ve eksikliklerden ve bu yayındaki bilgilerin kullanılması sonucunda yatırımcıların ve/veya ilgili kişilerin uğrayabilecekleri doğrudan ve/veya dolaylı zararlardan, kâr yoksunluğundan, manevi zararlardan ve her ne şekilde olursa olsun üçüncü kişilerin uğrayabilecekleri her türlü zararlardan dolayı Vakıf Yatırım Menkul Değerler A.Ş. sorumlu tutulamaz.