

- [Günlük Hisse Önerileri](#)
- [BIST-100](#)
- [VIOP-30 Kontratı](#)
- [BIST-30 Destek-Direnç Tablosu](#)

Açık öneriler

Öneri Tarihi	Hisse	Öneri	Günün Fiyatı	Alım Aralığı	Zarar Kes	Hedef Aralığı	Son Durum
22 Şubat 2023	BASGZ	AL	15.85	15.60-16.00	15.00	16.40-17.00	Devam ediyor
23 Şubat 2023	AKBNK	AL	16.11	15.90-16.20	15.40	17.00-17.60	Devam ediyor
24 Şubat 2023	JANTS	AL	106.50	106.00-107.00	103.00	113.00-115.00	Devam ediyor
24 Şubat 2023	TOASO	AL	163.00	162.00-164.00	158.00	168.00-176.00	Devam ediyor

Kapatılan öneriler

Öneri Tarihi	Hisse	Öneri	Günün Fiyatı	Alım Aralığı	Zarar Kes	Hedef Aralığı	Son Durum	Kapanma Fiyatı	Getiri
16 Şubat 2023	MGROS	AL	137.60	137.50-138.00	134.00	146.00-153.00	Zarar kes	134.00	-2.55%
16 Şubat 2023	SELEC	AL	43.94	43.50-44.50	42.50	46.50-48.00	Zarar kes	42.50	-3.41%
17 Şubat 2023	CEMTS	AL	49.40	47.70-49.00	46.50	53.00-56.00	Hedefte	53.65	12.47%
17 Şubat 2023	ENJSA	AL	29.60	28.50-30.00	28.00	32.00-33.50	Hedefte	32.48	12.54%
20 Şubat 2023	TTKOM	AL	19.26	19.20-19.40	18.50	20.20-20.60	Zarar kes	18.50	-3.90%
21 Şubat 2023	AGHOL	AL	80.35	79.40-80.00	78.00	83.00-86.00	Hedefte	84.00	4.54%
21 Şubat 2023	KMPUR	AL	92.10	91.00-92.50	89.00	97.00-100.00	Zarar kes	89.00	-2.20%

- Kapanışını 5.086 seviyesinden gerçekleştiren BİST100 endeksinin güne 5.100 seviyelerinden alımlarla başlamasını bekliyoruz. Bankacılık hisselerinde gözlenen toparlanmaya, son iki gündür satışlarla karşılaşan sanayi hisselerinin de destek vermesiyle birlikte, yukarı hareketlerde 5.150-5.300 aralığına doğru denemelerin devamını bekliyoruz. Gün içi sarkmalar haricinde mevcut görünümde endekste gerilemelerde 5.000 seviyelerinin korunacağını öngörmekteyiz.

BİST-100 (Günlük)

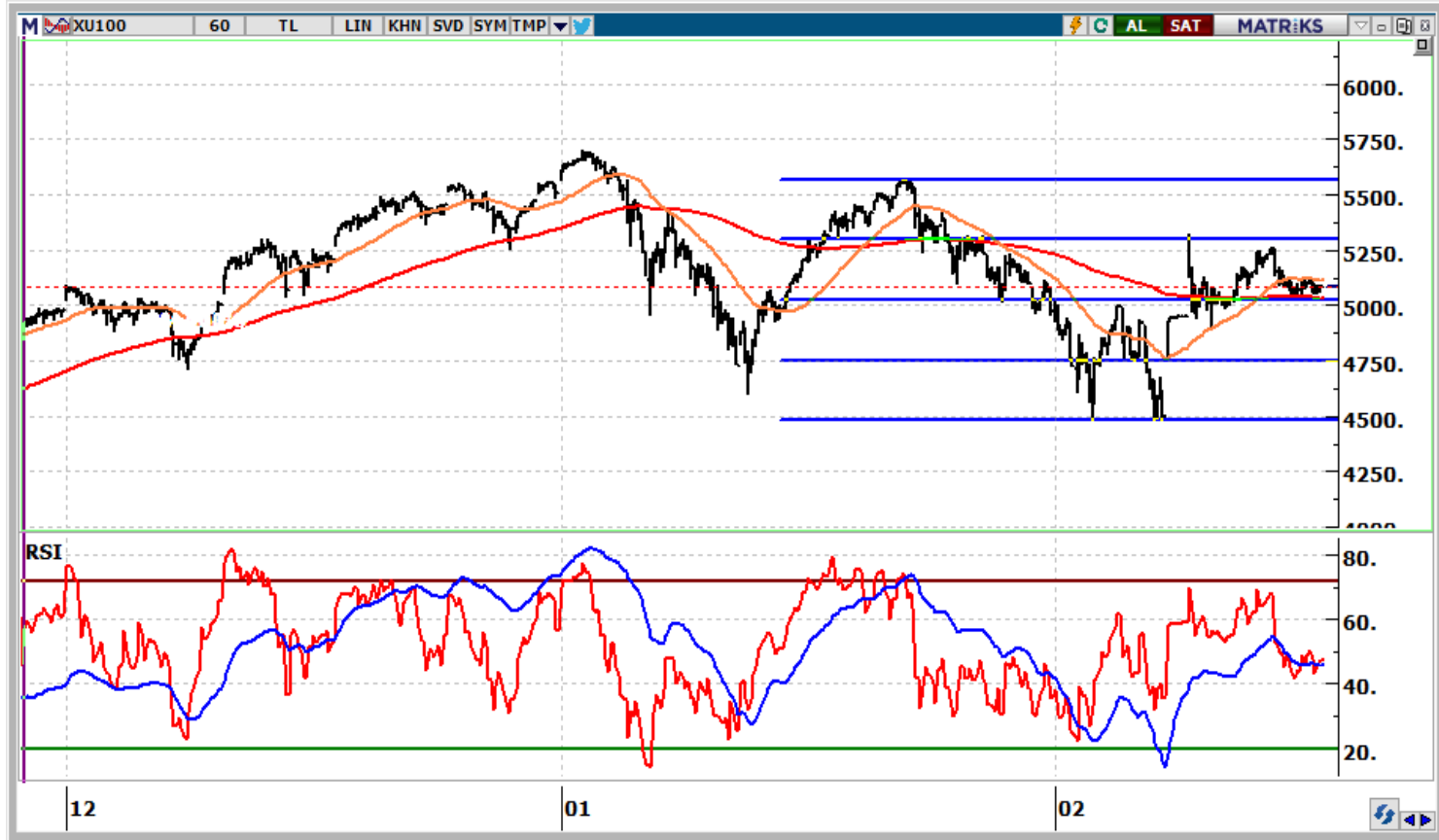

- Kapanışını 5.632 seviyesinden gerçekleştiren kontratın bugüne alıcılı başlamasını bekliyoruz. 5.600 desteğinin altında kapanışlar görmediğimiz sürece kontratta önce 5.750-5.850, ardından da 6.000-6.150 aralığına doğru yukarı hareketlerin sürmesini bekliyoruz.

VIOP-30 Kontratı (Günlük)

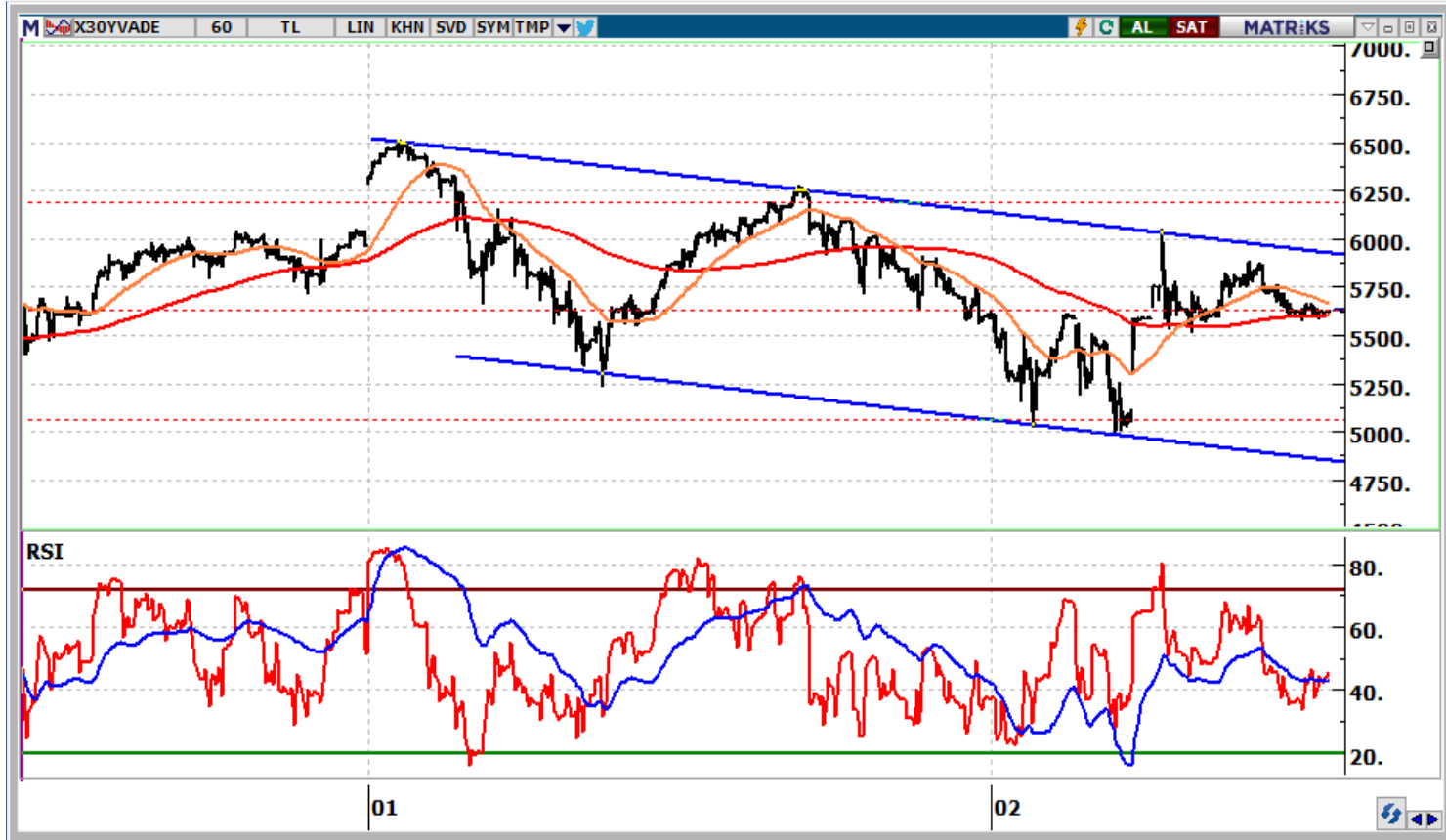

	Kapanış	1. Destek	2. Destek	Pivot	1. Direnç	2. Direnç
AKBNK	16,11	15,8	15,6	16,2	16,5	16,8
AKSEN	36,70	34,9	33,1	35,8	37,6	38,5
ALARK	77,10	74,2	71,3	75,9	78,8	80,4
ARCLK	115,50	113,3	111,2	116,9	119,0	122,6
ASELS	54,35	53,7	53,1	54,6	55,2	56,1
BIMAS	133,60	132,2	130,8	133,1	134,5	135,4
EKGYO	8,09	7,91	7,74	8,11	8,28	8,48
EREGL	44,38	43,9	43,4	44,7	45,2	46,1
FROTO	540,40	534,1	527,9	540,3	546,5	552,7
GARAN	22,74	22,4	22,0	22,9	23,3	23,8
GUBRF	221,90	218,3	214,7	224,6	228,2	234,5
HEKTS	35,46	34,1	32,8	35,6	36,9	38,4
ISCTR	11,02	10,79	10,56	11,08	11,31	11,60
KCHOL	75,10	74,4	73,7	75,3	76,0	77,0
KOZAA	47,06	46,1	45,2	47,0	47,9	48,8
KOZAL	26,00	25,6	25,2	25,8	26,2	26,5
KRDMD	21,74	20,7	19,7	21,4	22,5	23,2
ODAS	7,38	7,1	6,8	7,3	7,6	7,9
PETKM	16,84	16,5	16,2	16,9	17,2	17,5
PGSUS	470,70	465,3	459,9	474,4	479,8	488,9
SAHOL	41,04	40,7	40,3	41,1	41,5	41,9
SASA	107,70	102,3	96,9	106,9	112,3	116,9
SISE	45,76	45,0	44,3	45,6	46,3	46,9
TAVHL	72,60	71,9	71,2	73,1	73,8	75,1
TCELL	32,28	31,9	31,5	32,4	32,8	33,4
THYAO	136,60	135,5	134,3	137,2	138,4	140,1
TKFEN	35,66	35,0	34,3	36,1	36,7	37,8
TOASO	163,00	160,5	157,9	162,0	164,6	166,1
TUPRS	586,50	579,8	573,1	588,6	595,3	604,1
YKBNK	9,27	9,04	8,80	9,25	9,49	9,70

Destek-Direnç Tablosu

BIST-30 Endeksine dahil olan hisse senetlerinin mekanik destek direnç tablosudur. Destek ve dirençlerin, hisselerin fiyat adımına yuvarlanması gerekir. Mevcut seviyenin Pivot seviyenin üzerinde ya da altında olması yön açısından fikir verebilir.



www.vakifyatirim.com.tr | www.vkyanaliz.com

Vakıf Yatırım Araştırma ve Strateji

Selahattin AYDIN	Direktör
Tuğba SAYGIN AKCA	Müdür
Hande İrem YILDIZ	Analist
Dilara ÇAYAN	Analist
Şule ÖZKAN	Analist

Akat Mah. Ebulula Mardin Cad. No:18 Park Maya Sitesi F-2/A Blok
Beşiktaş 34335 İSTANBUL
+90 212 352 35 77

Burada yer alan yatırım bilgi, yorum ve tavsiyeleri yatırım danışmanlığı kapsamında değildir. Yatırım danışmanlığı hizmeti; aracı kurumlar, portföy yönetim şirketleri, yatırım ve kalkınma bankaları ile müşteri arasında imzalanacak yatırım danışmanlığı sözleşmesi çerçevesinde ve yetkili kuruluşlar tarafından kişilerin risk ve getiri tercihleri dikkate alınarak kişiye özel sunulmaktadır. Burada yer alan yorum ve tavsiyeler ise genel niteliktedir. Burada yer alan yorum ve tavsiyeler, mali durumunuz ile risk ve getiri tercihlerinize uygun olmayabilir. Bu nedenle, sadece burada yer alan bilgilere dayanılarak yatırım kararı verilmesi beklentilerinize uygun sonuçlar doğurmayabilir. Gerek bu yayındaki, gerekse bu yayında kullanılan kaynaklardaki hata ve eksikliklerden ve bu yayındaki bilgilerin kullanılması sonucunda yatırımcıların ve/veya ilgili kişilerin uğrayabilecekleri doğrudan ve/veya dolaylı zararlardan, kâr yoksunluğundan, manevi zararlardan ve her ne şekilde olursa olsun üçüncü kişilerin uğrayabilecekleri her türlü zararlardan dolayı Vakıf Yatırım Menkul Değerler A.Ş. sorumlu tutulamaz.