

- [Günlük Hisse Önerileri](#)
- [BIST-100](#)
- [VIOP-30 Kontratı](#)
- [BIST-30 Destek-Direnç Tablosu](#)

Açık öneriler

Öneri Tarihi	Hisse	Öneri	Günün Fiyatı	Alım Aralığı	Zarar Kes	Hedef Aralığı	Son Durum
6 Mart 2023	TTRAK	AL	605,00	589.00-593.00	570,00	610.00-630.00	Devam ediyor
7 Mart 2023	MAVI	AL	106,90	104.00-107.50	102,00	113.00-117.00	Devam ediyor
7 Mart 2023	KCHOL	AL	84,50	83.00-86.00	81,00	90.00-93.00	Devam ediyor

Kapatılan öneriler

Öneri Tarihi	Hisse	Öneri	Günün Fiyatı	Alım Aralığı	Zarar Kes	Hedef Aralığı	Son Durum	Kapanma Fiyatı	Getiri
1 Mart 2023	TKNSA	AL	18,67	18.50-19.00	17,50	19.40-20.30	Hedefte	20,00	6,84%
2 Mart 2023	TAVHL	AL	77,60	77.00-78.00	75,00	82.00-85.00	Zarar kes	75,00	-2,98%
3 Mart 2023	BIMAS	AL	141,80	141.00-142.50	137,00	147.00-152.00	Zarar kes	137,00	-2,84%

- Kapanışını 5.392 seviyesinden gerçekleştiren BIST100 endeksinin güne alımlarla 5.400 üzerinden başlamasını bekliyoruz. Endekste yeni hedef bölgemiz 5.450-5.550 aralığı olacaktır. Bilanço döneminin sonuna yaklaşılırken endekste kısa vadede dalgalı seyrin devam etmesini bekliyor, 5.275 seviyeleri korunduğu sürece yukarı hareketin içinde kalınması gerektiğini düşünüyoruz. Dün endekste gün sonuna doğru gelen kar satışlarında hacmin yükselmesi ve teknik göstergelerin yukarı hareketi kısmen onaylamamasına bağlı olarak 5.275 gün içi pozisyonlar için stop olarak izlenmelidir.

BIST-100 (Saatlik)

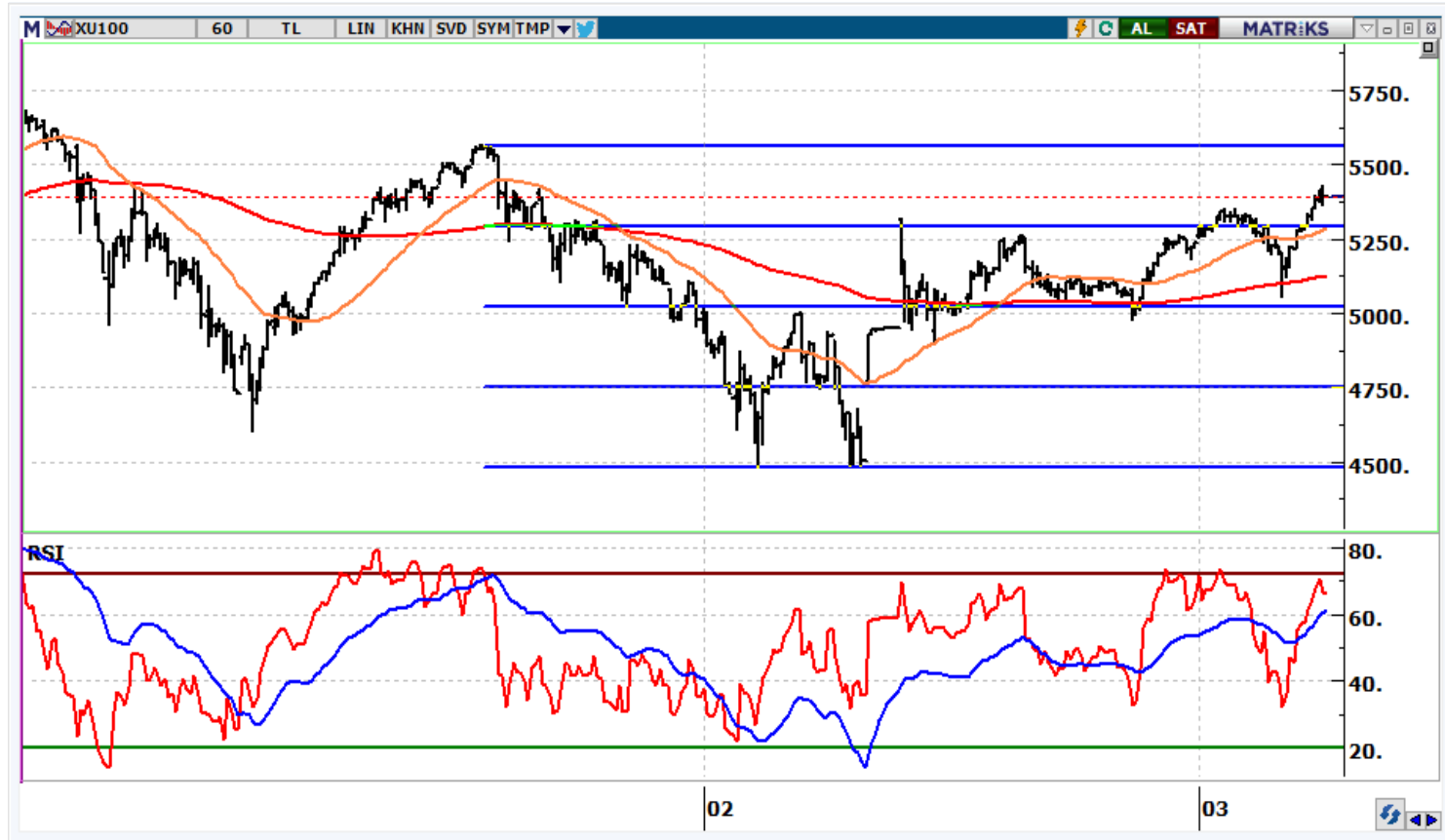

- Günü 6.096 seviyesinden tamamlayan kontratın, bugüne 6.100 üzerinden başlamasını bekliyoruz. Gün içi stop seviyemiz 6.000 olarak takip edilerek yukarı hareketin içinde kalınabilir. Yükselişin devamı halinde ise ilk aşamada 6.250-6.300 bölgesi hedef olarak takip edilmeli.

VIOP-30 Kontratı (Saatlik)



	Kapanış	1. Destek	2. Destek	Pivot	1. Direnç	2. Direnç
AKBNK	18,75	17,9	17,0	18,4	19,3	19,8
AKSEN	34,10	33,4	32,7	34,1	34,8	35,5
ALARK	78,00	75,8	73,6	77,0	79,2	80,5
ARCLK	134,40	128,5	122,6	132,5	138,4	142,4
ASELS	55,70	54,8	54,0	55,6	56,4	57,2
BIMAS	140,00	137,3	134,5	138,9	141,7	143,3
EKGYO	8,35	8,21	8,07	8,29	8,43	8,51
EREGL	44,40	43,2	42,0	44,0	45,2	46,1
FROTO	616,80	594,8	572,8	608,8	630,8	644,8
GARAN	25,70	24,5	23,3	25,2	26,4	27,1
GUBRF	232,60	228,6	224,5	233,0	237,1	241,5
HEKTS	34,70	33,9	33,2	34,6	35,4	36,0
ISCTR	12,96	12,23	11,49	12,59	13,33	13,69
KCHOL	84,50	80,7	76,9	82,7	86,5	88,4
KOZAA	42,98	42,1	41,2	42,7	43,6	44,2
KOZAL	20,54	20,2	19,8	20,7	21,1	21,6
KRDMD	21,08	20,5	20,0	20,9	21,4	21,8
ODAS	8,38	8,2	8,1	8,4	8,5	8,6
PETKM	16,26	15,9	15,5	16,1	16,5	16,7
PGSUS	497,60	486,6	475,7	494,0	504,9	512,3
SAHOL	45,86	44,4	42,9	45,2	46,7	47,6
SASA	111,70	108,3	104,9	111,4	114,8	117,9
SISE	50,15	47,9	45,7	49,1	51,4	52,6
TAVHL	78,30	75,8	73,3	77,4	79,9	81,4
TCELL	32,60	31,8	31,0	32,2	33,0	33,5
THYAO	142,40	139,2	136,1	141,9	145,0	147,7
TKFEN	40,68	39,0	37,4	39,9	41,5	42,4
TOASO	193,20	190,0	186,8	195,5	198,7	204,2
TUPRS	622,40	609,5	596,6	622,0	634,9	647,4
YKBNK	10,74	10,18	9,62	10,48	11,04	11,34

Destek-Direnç Tablosu

BIST-30 Endeksine dahil olan hisse senetlerinin mekanik destek direnç tablosudur. Destek ve dirençlerin, hisselerin fiyat adımına yuvarlanması gerekir. Mevcut seviyenin Pivot seviyenin üzerinde ya da altında olması yön açısından fikir verebilir.



www.vakifyatirim.com.tr | www.vkyanaliz.com

Vakıf Yatırım Araştırma ve Strateji

Selahattin AYDIN	Direktör
Tuğba SAYGIN AKCA	Müdür
Hande İrem YILDIZ	Analist
Dilara ÇAYAN	Analist
Şule ÖZKAN	Analist

Akat Mah. Ebulula Mardin Cad. No:18 Park Maya Sitesi F-2/A Blok
Beşiktaş 34335 İSTANBUL
+90 212 352 35 77

Burada yer alan yatırım bilgi, yorum ve tavsiyeleri yatırım danışmanlığı kapsamında değildir. Yatırım danışmanlığı hizmeti; aracı kurumlar, portföy yönetim şirketleri, yatırım ve kalkınma bankaları ile müşteri arasında imzalanacak yatırım danışmanlığı sözleşmesi çerçevesinde ve yetkili kuruluşlar tarafından kişilerin risk ve getiri tercihleri dikkate alınarak kişiye özel sunulmaktadır. Burada yer alan yorum ve tavsiyeler ise genel niteliktedir. Burada yer alan yorum ve tavsiyeler, mali durumunuz ile risk ve getiri tercihlerinize uygun olmayabilir. Bu nedenle, sadece burada yer alan bilgilere dayanılarak yatırım kararı verilmesi beklentilerinize uygun sonuçlar doğurmayabilir. Gerek bu yayındaki, gerekse bu yayında kullanılan kaynaklardaki hata ve eksikliklerden ve bu yayındaki bilgilerin kullanılması sonucunda yatırımcıların ve/veya ilgili kişilerin uğrayabilecekleri doğrudan ve/veya dolaylı zararlardan, kâr yoksunluğundan, manevi zararlardan ve her ne şekilde olursa olsun üçüncü kişilerin uğrayabilecekleri her türlü zararlardan dolayı Vakıf Yatırım Menkul Değerler A.Ş. sorumlu tutulamaz.