

- [Günlük Hisse Önerileri](#)
- [BIST-100](#)
- [VIOP-30 Kontratı](#)
- [BIST-30 Destek-Direnç Tablosu](#)

Açık öneriler

Öneri Tarihi	Hisse	Öneri	Günün Fiyatı	Alım Aralığı	Zarar Kes	Hedef Aralığı	Son Durum
7 Mart 2023	MAVI	AL	107,10	104.00-107.50	102,00	113.00-117.00	Devam ediyor
7 Mart 2023	KCHOL	AL	84,00	83.00-86.00	81,00	90.00-93.00	Devam ediyor

Kapatılan öneriler

Öneri Tarihi	Hisse	Öneri	Günün Fiyatı	Alım Aralığı	Zarar Kes	Hedef Aralığı	Son Durum	Kapanma Fiyatı	Getiri
1 Mart 2023	TKNSA	AL	18,67	18.50-19.00	17,50	19.40-20.30	Hedefte	20,00	6,84%
2 Mart 2023	TAVHL	AL	77,60	77.00-78.00	75,00	82.00-85.00	Zarar kes	75,00	-2,98%
3 Mart 2023	BIMAS	AL	141,80	141.00-142.50	137,00	147.00-152.00	Zarar kes	137,00	-2,84%
6 Mart 2023	TTRAK	AL	591,40	589.00-593.00	570,00	610.00-630.00	Hedefte	630,00	6,24%

- 5.382 seviyesinden kapanışını gerçekleştiren BIST100 endeksinin, güne hafif satış baskısıyla başlamasını bekliyoruz. Günün devamında dalgalı seyrini sürdürmesini beklediğimiz endekste, 5.450-5.550 aralığı yükselişlerde direnç bölgemiz olmaya devam edecek olup, kısa vadede bu bölgenin aşılmasını beklemiyoruz. Gerilemelerde ise 5.300-5.275 bölgesinin korunamaması halinde endekste ilk aşamada 5.000 seviyelerine kadar bir geri çekilme görebiliriz.

## BIST-100 (Saatlik)

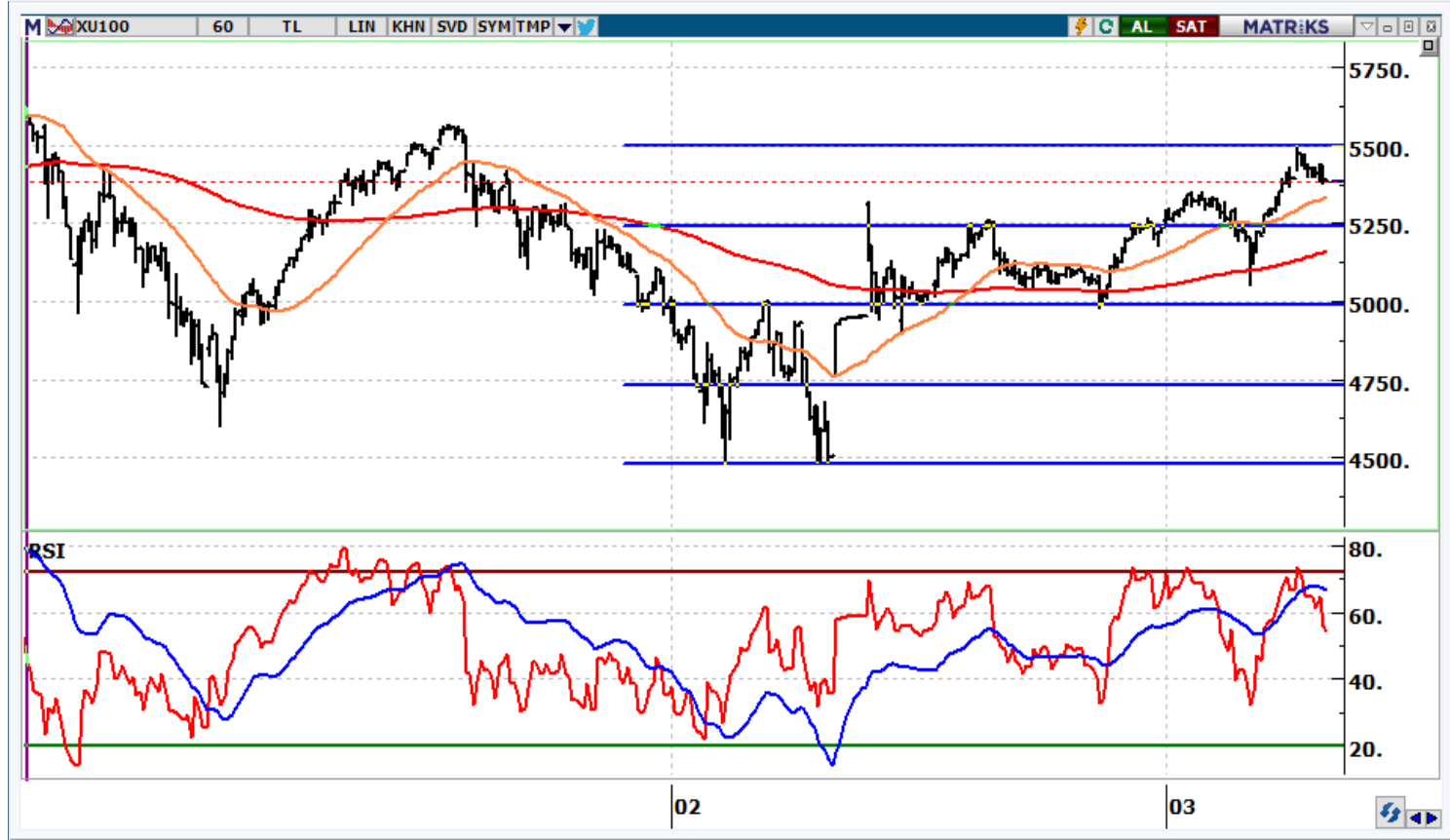

- Günü 5.979 seviyesinden kapatan kontratın, bugüne 5.950 seviyelerine gerileyerek başlamasını bekliyoruz. 6.000 üzerine çıkılmadığı sürece kontratta 5.850 seviyelerine kadar bir gerileme beklenmeli. 6.000 üzerinde ise ilk hedef 6.150 seviyeleri olacaktır.

## VIOP-30 Kontratı (Saatlik)



	Kapanış	1. Destek	2. Destek	Pivot	1. Direnç	2. Direnç
AKBNK	18,62	18,3	18,0	18,9	19,3	19,9
AKSEN	34,20	33,9	33,7	34,4	34,6	35,0
ALARK	77,50	76,3	75,0	77,7	78,9	80,3
ARCLK	139,20	134,2	129,1	140,2	145,3	151,3
ASELS	55,90	55,1	54,4	56,5	57,2	58,6
BIMAS	138,50	137,0	135,5	140,0	141,5	144,5
EKGYO	8,10	7,99	7,87	8,21	8,33	8,55
EREGL	44,32	44,0	43,6	44,7	45,0	45,8
FROTO	617,10	609,1	601,2	621,6	629,5	642,0
GARAN	25,66	25,2	24,8	26,1	26,5	27,3
GUBRF	227,60	224,0	220,3	230,6	234,3	240,9
HEKTS	33,98	33,6	33,1	34,4	34,8	35,7
ISCTR	12,98	12,70	12,42	13,24	13,52	14,06
KCHOL	84,00	82,9	81,9	85,1	86,1	88,3
KOZAA	41,80	41,0	40,2	42,6	43,4	45,0
KOZAL	20,24	19,9	19,5	20,6	21,0	21,7
KRDMD	20,56	20,2	19,7	20,9	21,3	22,1
ODAS	8,72	8,4	8,1	8,6	8,9	9,1
PETKM	16,14	16,0	15,8	16,3	16,4	16,8
PGSUS	520,60	508,6	496,7	519,4	531,3	542,1
SAHOL	44,88	44,2	43,6	45,5	46,2	47,5
SASA	110,00	108,7	107,3	111,3	112,7	115,3
SISE	48,82	48,3	47,8	49,3	49,8	50,9
TAVHL	81,80	79,7	77,7	81,0	83,1	84,4
TCELL	32,20	31,7	31,1	32,7	33,3	34,3
THYAO	141,00	139,7	138,4	142,3	143,6	146,2
TKFEN	41,18	40,3	39,5	41,0	41,9	42,6
TOASO	188,90	186,0	183,0	190,8	193,8	198,6
TUPRS	645,90	632,1	618,4	639,6	653,3	660,8
YKBNK	10,71	10,50	10,30	10,84	11,04	11,38

**Destek-Direnç Tablosu**

BIST-30 Endeksine dahil olan hisse senetlerinin mekanik destek direnç tablosudur. Destek ve dirençlerin, hisselerin fiyat adımına yuvarlanması gerekir. Mevcut seviyenin Pivot seviyenin üzerinde ya da altında olması yön açısından fikir verebilir.



[www.vakifyatirim.com.tr](http://www.vakifyatirim.com.tr) | [www.vkyanaliz.com](http://www.vkyanaliz.com)

## Vakıf Yatırım Araştırma ve Strateji

Selahattin AYDIN	Direktör
Tuğba SAYGIN AKCA	Müdür
Hande İrem YILDIZ	Analist
Dilara ÇAYAN	Analist
Şule ÖZKAN	Analist

Akat Mah. Ebulula Mardin Cad. No:18 Park Maya Sitesi F-2/A Blok  
Beşiktaş 34335 İSTANBUL  
+90 212 352 35 77

Burada yer alan yatırım bilgi, yorum ve tavsiyeleri yatırım danışmanlığı kapsamında değildir. Yatırım danışmanlığı hizmeti; aracı kurumlar, portföy yönetim şirketleri, yatırım ve kalkınma bankaları ile müşteri arasında imzalanacak yatırım danışmanlığı sözleşmesi çerçevesinde ve yetkili kuruluşlar tarafından kişilerin risk ve getiri tercihleri dikkate alınarak kişiye özel sunulmaktadır. Burada yer alan yorum ve tavsiyeler ise genel niteliktedir. Burada yer alan yorum ve tavsiyeler, mali durumunuz ile risk ve getiri tercihlerinize uygun olmayabilir. Bu nedenle, sadece burada yer alan bilgilere dayanılarak yatırım kararı verilmesi beklentilerinize uygun sonuçlar doğurmayabilir. Gerek bu yayındaki, gerekse bu yayında kullanılan kaynaklardaki hata ve eksikliklerden ve bu yayındaki bilgilerin kullanılması sonucunda yatırımcıların ve/veya ilgili kişilerin uğrayabilecekleri doğrudan ve/veya dolaylı zararlardan, kâr yoksunluğundan, manevi zararlardan ve her ne şekilde olursa olsun üçüncü kişilerin uğrayabilecekleri her türlü zararlardan dolayı Vakıf Yatırım Menkul Değerler A.Ş. sorumlu tutulamaz.