

- [Günlük Hisse Önerileri](#)
- [BIST-100](#)
- [VIOP-30 Kontratı](#)
- [BIST-30 Destek-Direnç Tablosu](#)

Açık öneriler

Öneri Tarihi	Hisse	Öneri	Günün Fiyatı	Alım Aralığı	Zarar Kes	Hedef Aralığı	Son Durum
7 Mart 2023	MAVI	AL	110,00	104,00-107,50	102,00	113,00-117,00	Devam ediyor
7 Mart 2023	KCHOL	AL	86,20	83,00-86,00	81,00	90,00-93,00	Devam ediyor
9 Mart 2023	ALKIM	AL	31,68	31,80-32,50	30,00	35,00-37,00	Devam ediyor
9 Mart 2023	ALGYO	AL	68,45	65,40-66,20	65,00	72,00-75,00	Devam ediyor

Kapatılan öneriler

Öneri Tarihi	Hisse	Öneri	Günün Fiyatı	Alım Aralığı	Zarar Kes	Hedef Aralığı	Son Durum	Kapanma Fiyatı	Getiri
1 Mart 2023	TKNSA	AL	18,67	18,50-19,00	17,50	19,40-20,30	Hedefte	20,00	6,84%
2 Mart 2023	TAVHL	AL	77,60	77,00-78,00	75,00	82,00-85,00	Zarar kes	75,00	-2,98%
3 Mart 2023	BIMAS	AL	141,80	141,00-142,50	137,00	147,00-152,00	Zarar kes	137,00	-2,84%
6 Mart 2023	TTRAK	AL	553,56	589,00-593,00	570,00	610,00-630,00	Hedefte	630,00	6,24%
9 Mart 2023	YKBNK	AL	11,59	11.50-11.75	11,15	12,20-12,80	Zarar kes	11,15	-3,04%

- Haftayı 5.385 seviyesinden tamamlayan endeksin, yeni haftaya alımlarla 5.400 üzerinden başlamasını bekliyoruz. Küresel piyasalarda risk iştahındaki kısmi iyileşme ardından endekste daha önce kar satışlarının gözleendiği 5.450-5.500 aralığı yukarı hareketlerde hedef olacaktır. Mevcut görünümde 5.300 seviyelerin gerilemelerde korunmasını bekliyoruz.

BIST-100 (Saatlik)

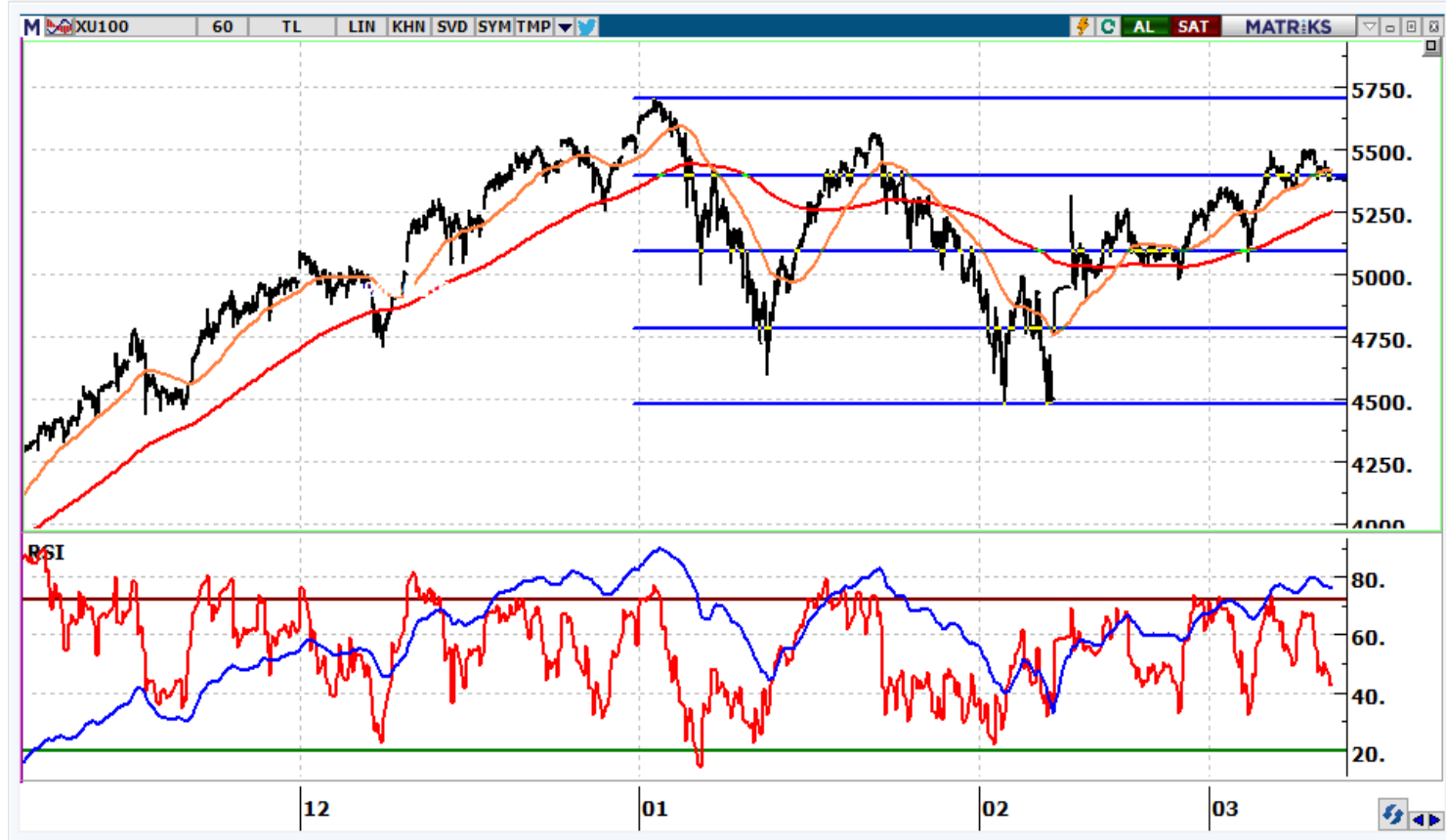

- Haftayı 6.025 seviyesinden kapatan kontratın, bu haftaya yükselişle 6.100 seviyelerine doğru yönelerek alımlarla başlamasını bekliyoruz. Günün devamında 6.150-6.250 bandı hedef bölgemiz olacaktır. Gerilemelerde ise 6.000 seviyelerinin korunması beklenmelidir.

VIOP-30 Kontratı (Saatlik)

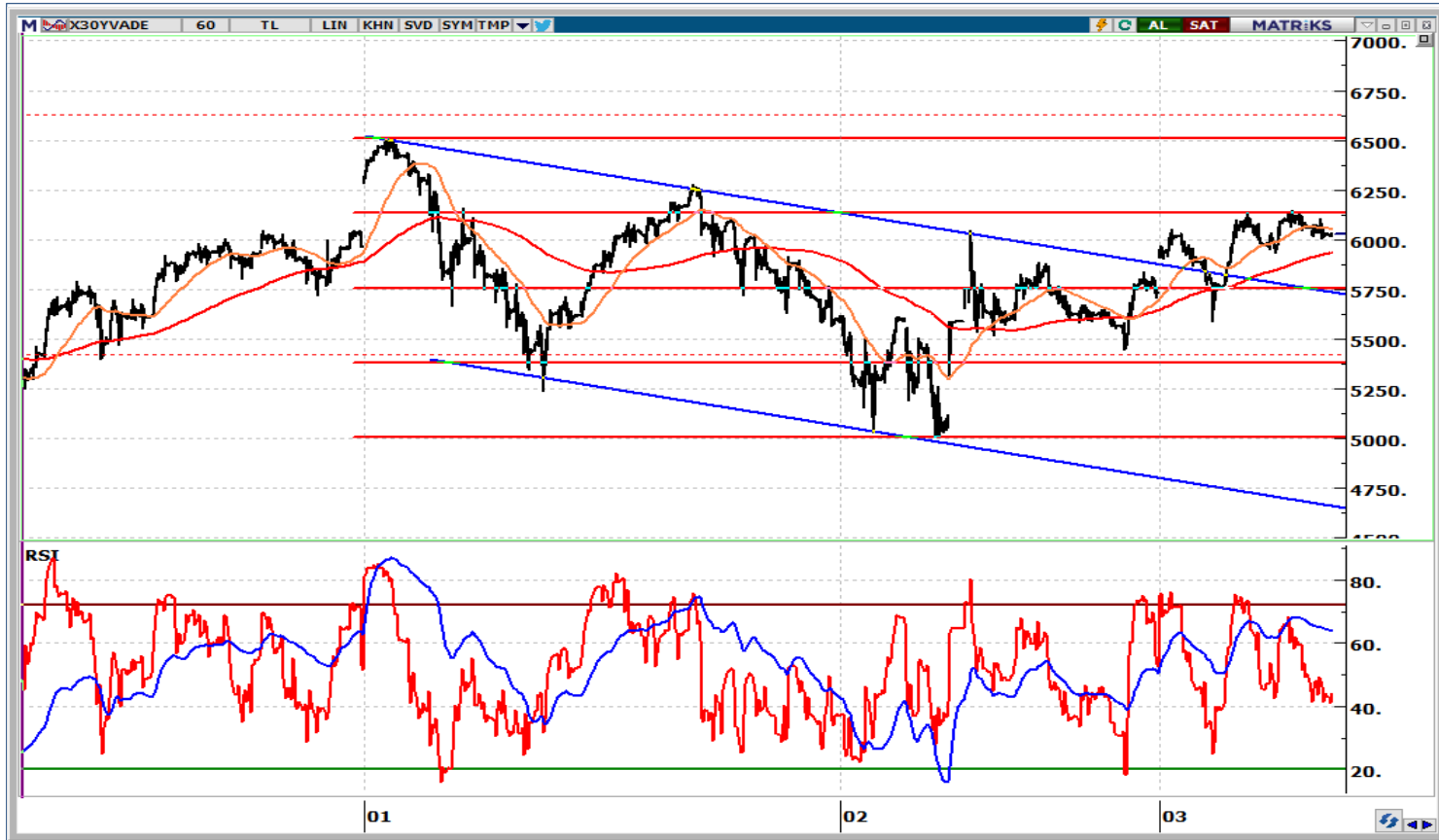

	Kapanış	1.Destek	2. Destek	Pivot	1.Direnç	2.Direnç
AKBNK	19,52	19,2	18,9	19,8	20,1	20,7
AKSEN	34,44	34,0	33,5	34,6	35,1	35,7
ALARK	82,10	80,5	78,8	81,7	83,4	84,6
ARCLK	134,50	132,8	131,1	135,7	137,4	140,3
ASELS	56,70	56,0	55,3	57,3	58,0	59,4
BIMAS	141,60	139,4	137,3	141,2	143,3	145,1
EKGYO	8,09	8,00	7,92	8,15	8,23	8,38
EREGL	40,76	40,5	40,2	41,0	41,2	41,7
FROTO	600,75	594,9	589,1	598,3	604,1	607,5
GARAN	28,46	27,7	26,9	28,5	29,3	30,1
GUBRF	227,60	224,7	221,7	229,9	232,9	238,1
HEKTS	32,56	32,3	32,1	32,7	33,0	33,4
ISCTR	14,56	13,99	13,43	14,57	15,13	15,71
KCHOL	86,20	84,9	83,6	87,0	88,3	90,3
KOZAA	42,90	41,2	39,6	42,3	43,9	45,0
KOZAL	20,72	20,1	19,5	20,7	21,3	21,9
KRDMD	20,70	20,2	19,7	20,8	21,3	21,9
ODAS	8,65	8,4	8,2	8,7	8,9	9,1
PETKM	16,51	16,3	16,1	16,6	16,8	17,0
PGSUS	506,00	501,1	496,3	510,9	515,7	525,5
SAHOL	44,74	44,4	44,1	45,0	45,4	46,0
SASA	111,40	109,9	108,3	111,4	113,0	114,5
SISE	47,34	46,9	46,4	47,7	48,2	49,0
TAVHL	81,80	80,7	79,6	82,1	83,2	84,6
TCELL	35,16	34,2	33,2	34,9	35,8	36,5
THYAO	138,70	137,7	136,8	139,4	140,3	142,0
TKFEN	42,34	40,6	38,9	42,1	43,8	45,2
TOASO	192,70	188,4	184,0	196,8	201,2	209,6
TUPRS	584,20	574,4	564,7	591,8	601,5	618,9
YKBNK	11,86	11,57	11,27	11,85	12,15	12,43

Destek-Direnç Tablosu

BIST-30 Endeksine dahil olan hisse senetlerinin mekanik destek direnç tablosudur. Destek ve dirençlerin, hisselerin fiyat adımına yuvarlanması gerekir. Mevcut seviyenin Pivot seviyenin üzerinde ya da altında olması yön açısından fikir verebilir.



www.vakifyatirim.com.tr | www.vkyanaliz.com

Vakıf Yatırım Araştırma ve Strateji

Selahattin AYDIN	Direktör
Tuğba SAYGIN AKCA	Müdür
Hande İrem YILDIZ	Analist
Dilara ÇAYAN	Analist
Şule ÖZKAN	Analist

Akat Mah. Ebulula Mardin Cad. No:18 Park Maya Sitesi F-2/A Blok
Beşiktaş 34335 İSTANBUL
+90 212 352 35 77

Burada yer alan yatırım bilgi, yorum ve tavsiyeleri yatırım danışmanlığı kapsamında değildir. Yatırım danışmanlığı hizmeti; aracı kurumlar, portföy yönetim şirketleri, yatırım ve kalkınma bankaları ile müşteri arasında imzalanacak yatırım danışmanlığı sözleşmesi çerçevesinde ve yetkili kuruluşlar tarafından kişilerin risk ve getiri tercihleri dikkate alınarak kişiye özel sunulmaktadır. Burada yer alan yorum ve tavsiyeler ise genel niteliktedir. Burada yer alan yorum ve tavsiyeler, mali durumunuz ile risk ve getiri tercihlerinize uygun olmayabilir. Bu nedenle, sadece burada yer alan bilgilere dayanılarak yatırım kararı verilmesi beklentilerinize uygun sonuçlar doğurmayabilir. Gerek bu yayındaki, gerekse bu yayında kullanılan kaynaklardaki hata ve eksikliklerden ve bu yayındaki bilgilerin kullanılması sonucunda yatırımcıların ve/veya ilgili kişilerin uğrayabilecekleri doğrudan ve/veya dolaylı zararlardan, kâr yoksunluğundan, manevi zararlardan ve her ne şekilde olursa olsun üçüncü kişilerin uğrayabilecekleri her türlü zararlardan dolayı Vakıf Yatırım Menkul Değerler A.Ş. sorumlu tutulamaz.