

- [Günlük Hisse Önerileri](#)
- [BIST-100](#)
- [VIOP-30 Kontratı](#)
- [BIST-30 Destek-Direnç Tablosu](#)

Açık öneriler

Öneri Tarihi	Hisse	Öneri	Günün Fiyatı	Alım Aralığı	Zarar Kes	Hedef Aralığı	Son Durum
7 Mart 2023	MAVI	AL	108,00	104,00-107,50	102,00	113,00-117,00	Devam ediyor
7 Mart 2023	KCHOL	AL	84,30	83,00-86,00	81,00	90,00-93,00	Devam ediyor
9 Mart 2023	ALKIM	AL	31,46	31,80-32,50	30,00	35,00-37,00	Devam ediyor
14 Mart 2023	KRPLS	AL	8,07	7,90-8,15	7,60	8,60-9,15	Devam ediyor

Kapatılan öneriler

Öneri Tarihi	Hisse	Öneri	Günün Fiyatı	Alım Aralığı	Zarar Kes	Hedef Aralığı	Son Durum	Kapanma Fiyatı	Getiri
1 Mart 2023	TKNSA	AL	18,67	18,50-19,00	17,50	19,40-20,30	Hedefte	20,00	6,84%
2 Mart 2023	TAVHL	AL	77,60	77,00-78,00	75,00	82,00-85,00	Zarar kes	75,00	-2,98%
3 Mart 2023	BIMAS	AL	141,80	141,00-142,50	137,00	147,00-152,00	Zarar kes	137,00	-2,84%
6 Mart 2023	TTRAK	AL	553,56	589,00-593,00	570,00	610,00-630,00	Hedefte	630,00	6,24%
9 Mart 2023	YKBNK	AL	11,59	11.50-11.75	11,15	12,20-12,80	Zarar kes	11,15	-3,04%
9 Mart 2023	ALGYO	AL	65,95	65,40-66,20	65,00	72,00-75,00	Hedefte	72,20	9,06%

- ❑ Kapanışını 5.323 seviyesinden gerçekleştiren endeksin, bugüne alımlarla pozitif başlamasını bekliyoruz. Günün devamında 5.300 seviyeleri korunarak, 5.450-5.550 aralığına doğru denemelerin süreceği görüşündeyiz.

## BİST-100 (Saatlik)

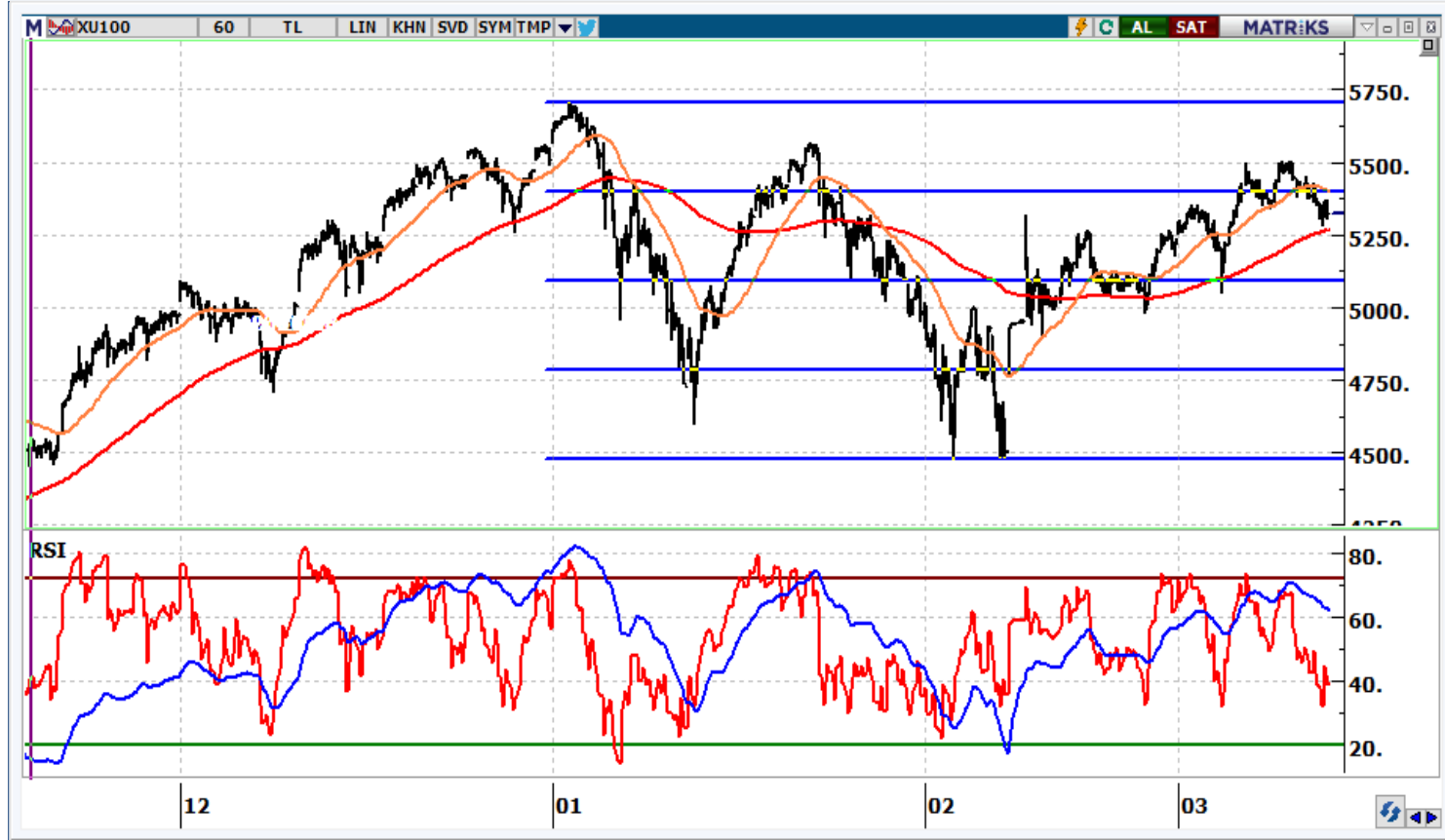

- Günün 5.958 seviyesinden tamamlayan kontratın, bugüne ise alımlarla 6.000 üzerinden başlamasını bekliyoruz. 6.100 seviyeleri aşılabilirse kontratta 6.150-6.250 bandı hedef bölgemiz olma ya devam edecektir. Gerilemelerde ise 5.900 seviyelerinin korunmaya çalışılacaktır.

## VIOP-30 Kontratı (Saatlik)

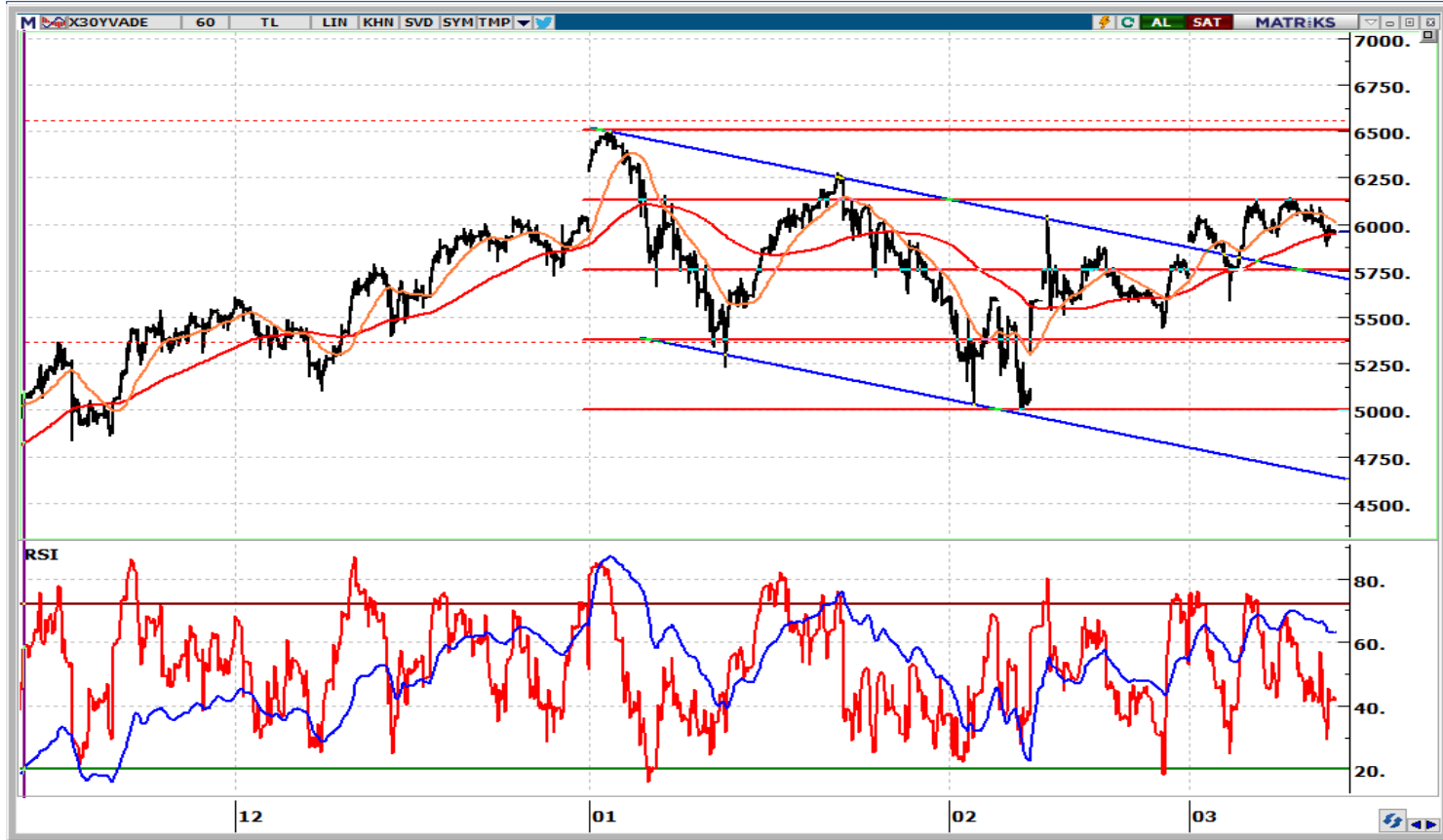

	Kapanış	1. Destek	2. Destek	Pivot	1. Direnç	2. Direnç
AKBNK	18,70	18,3	18,0	19,0	19,3	20,0
AKSEN	33,90	33,4	33,0	34,2	34,6	35,4
ALARK	77,50	76,1	74,7	78,9	80,3	83,1
ARCLK	132,40	130,0	127,6	133,6	136,0	139,6
ASELS	56,85	56,2	55,6	57,1	57,7	58,6
BIMAS	144,30	141,9	139,4	144,4	146,9	149,4
EKGYO	7,94	7,86	7,77	8,01	8,10	8,25
EREGL	39,92	39,5	39,1	40,3	40,7	41,5
FROTO	607,90	598,1	588,4	603,8	613,5	619,2
GARAN	26,86	26,2	25,6	27,5	28,1	29,4
GUBRF	238,00	229,3	220,5	236,6	245,4	252,7
HEKTS	32,74	32,1	31,5	33,0	33,6	34,5
ISCTR	14,17	13,82	13,47	14,32	14,67	15,17
KCHOL	84,30	83,0	81,7	85,0	86,3	88,3
KOZAA	43,16	42,3	41,5	43,4	44,2	45,3
KOZAL	21,54	20,9	20,3	21,4	22,0	22,5
KRDMD	20,18	19,8	19,5	20,5	20,8	21,5
ODAS	8,29	8,1	8,0	8,5	8,6	8,9
PETKM	16,32	16,0	15,8	16,5	16,8	17,3
PGSUS	503,90	497,7	491,6	503,7	509,8	515,8
SAHOL	44,70	44,1	43,4	44,6	45,2	45,8
SASA	119,10	115,7	112,2	117,6	121,1	123,0
SISE	46,24	45,4	44,5	46,9	47,8	49,4
TAVHL	83,40	81,0	78,6	82,2	84,6	85,8
TCELL	34,10	33,3	32,4	34,6	35,4	36,7
THYAO	135,80	134,2	132,5	137,1	138,8	141,7
TKFEN	40,90	40,0	39,1	41,7	42,7	44,4
TOASO	196,00	192,0	188,1	194,2	198,1	200,3
TUPRS	574,00	566,0	558,1	576,7	584,6	595,3
YKBNK	11,14	10,82	10,49	11,35	11,68	12,21

## Destek-Direnç Tablosu

BIST-30 Endeksine dahil olan hisse senetlerinin mekanik destek direnç tablosudur. Destek ve dirençlerin, hisselerin fiyat adımına yuvarlanması gerekir. Mevcut seviyenin Pivot seviyenin üzerinde ya da altında olması yön açısından fikir verebilir.



[www.vakifyatirim.com.tr](http://www.vakifyatirim.com.tr) | [www.vkyanaliz.com](http://www.vkyanaliz.com)

## Vakıf Yatırım Araştırma ve Strateji

Selahattin AYDIN	Direktör
Tuğba SAYGIN AKCA	Müdür
Hande İrem YILDIZ	Analist
Dilara ÇAYAN	Analist
Şule ÖZKAN	Analist

Akat Mah. Ebulula Mardin Cad. No:18 Park Maya Sitesi F-2/A Blok  
Beşiktaş 34335 İSTANBUL  
+90 212 352 35 77

Burada yer alan yatırım bilgi, yorum ve tavsiyeleri yatırım danışmanlığı kapsamında değildir. Yatırım danışmanlığı hizmeti; aracı kurumlar, portföy yönetim şirketleri, yatırım ve kalkınma bankaları ile müşteri arasında imzalanacak yatırım danışmanlığı sözleşmesi çerçevesinde ve yetkili kuruluşlar tarafından kişilerin risk ve getiri tercihleri dikkate alınarak kişiye özel sunulmaktadır. Burada yer alan yorum ve tavsiyeler ise genel niteliktedir. Burada yer alan yorum ve tavsiyeler, mali durumunuz ile risk ve getiri tercihlerinize uygun olmayabilir. Bu nedenle, sadece burada yer alan bilgilere dayanılarak yatırım kararı verilmesi beklentilerinize uygun sonuçlar doğurmayabilir. Gerek bu yayındaki, gerekse bu yayında kullanılan kaynaklardaki hata ve eksikliklerden ve bu yayındaki bilgilerin kullanılması sonucunda yatırımcıların ve/veya ilgili kişilerin uğrayabilecekleri doğrudan ve/veya dolaylı zararlardan, kâr yoksunluğundan, manevi zararlardan ve her ne şekilde olursa olsun üçüncü kişilerin uğrayabilecekleri her türlü zararlardan dolayı Vakıf Yatırım Menkul Değerler A.Ş. sorumlu tutulamaz.