

- [Günlük Hisse Önerileri](#)
- [BIST-100](#)
- [VIOP-30 Kontratı](#)
- [BIST-30 Destek-Direnç Tablosu](#)

Açık öneriler

Öneri Tarihi	Hisse	Öneri	Günün Fiyatı	Alım Aralığı	Zarar Kes	Hedef Aralığı	Son Durum
9 Mart 2023	ALKIM	AL	31,38	31,80-32,50	30,00	35,00-37,00	Devam ediyor
14 Mart 2023	KRPLS	AL	7,77	7,90-8,15	7,60	8,60-9,15	Devam ediyor

Kapatılan öneriler

Öneri Tarihi	Hisse	Öneri	Günün Fiyatı	Alım Aralığı	Zarar Kes	Hedef Aralığı	Son Durum	Kapanma Fiyatı	Getiri
1 Mart 2023	TKNSA	AL	18,67	18,50-19,00	17,50	19,40-20,30	Hedefte	20,00	6,84%
2 Mart 2023	TAVHL	AL	77,60	77,00-78,00	75,00	82,00-85,00	Zarar kes	75,00	-2,98%
3 Mart 2023	BIMAS	AL	141,80	141,00-142,50	137,00	147,00-152,00	Zarar kes	137,00	-2,84%
6 Mart 2023	TTRAK	AL	553,56	589,00-593,00	570,00	610,00-630,00	Hedefte	630,00	6,24%
7 Mart 2023	MAVI	AL	106,90	104,00-107,50	102,00	113,00-117,00	Kapandı	108,00	0,47%
7 Mart 2023	KCHOL	AL	84,50	83,00-86,00	81,00	90,00-93,00	Kapandı	81,00	-4,26%
9 Mart 2023	YKBNK	AL	11,59	11.50-11.75	11,15	12,20-12,80	Zarar kes	11,15	-3,04%
9 Mart 2023	ALGYO	AL	65,95	65,40-66,20	65,00	72,00-75,00	Hedefte	72,20	9,06%

- Azalan hacimle gelen satışları karşılamakta zorlanarak, günü gördüğü en düşük seviye olan 5.207 seviyesinden tamamlayan BIST'in, bugüne yatay başlamasını bekliyoruz. 5.150-5.300 aralığına geri dönen endekste, 5.000 seviyeleri stop olmak üzere kısa vadeli pozisyonların korunması gerektiği görüşündeyiz. 5.300 seviyelerinin yeniden aşılması halinde ise endekste 5.450-5.550 bölgesi yeniden hedef olarak izlenecektir.

BIST-100 (Saatlik)



- Kapanışını 5.753 seviyesinden gerçekleştiren kontratta, 6.000 üzerinden gelen satışlar karşılanmakta zorlanılıyor. 5.650 bugün kontratta gerilemelerde en önemli desteğimiz, bu seviyenin altında satış baskısının artması beklenmelidir. Bu destek korunursa, yukarı hareketlerin hedefi 5.850-6.000 olmaya devam edecektir.

VIOP-30 Kontratı (Saatlik)

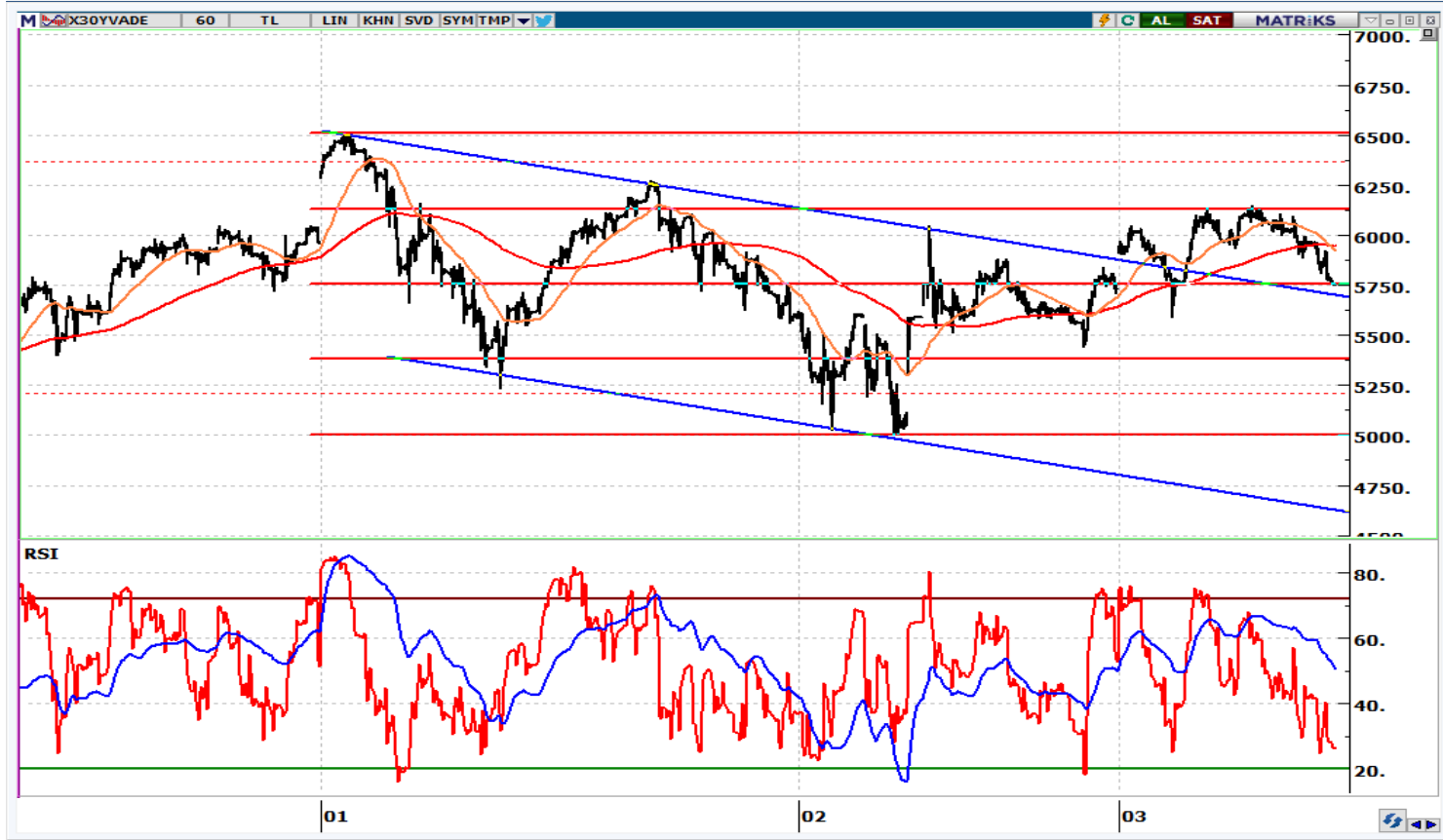

	Kapanış	1. Destek	2. Destek	Pivot	1. Direnç	2. Direnç
AKBNK	18,55	18,3	18,1	18,7	19,0	19,4
AKSEN	32,96	32,3	31,5	33,2	33,9	34,9
ALARK	72,60	70,7	68,8	74,4	76,3	79,9
ARCLK	129,30	127,2	125,1	131,2	133,3	137,3
ASELS	57,95	56,9	55,9	58,0	59,0	60,1
BIMAS	137,80	135,1	132,3	140,5	143,3	148,7
EKGYO	7,56	7,41	7,27	7,71	7,85	8,15
EREGL	39,64	39,3	38,9	40,0	40,4	41,1
FROTO	582,00	572,4	562,7	590,1	599,8	617,5
GARAN	26,32	25,8	25,4	26,8	27,2	28,2
GUBRF	229,40	225,6	221,7	232,2	236,1	242,7
HEKTS	31,34	30,8	30,3	31,8	32,4	33,4
ISCTR	14,37	14,03	13,70	14,43	14,76	15,16
KCHOL	80,60	78,9	77,3	82,3	83,9	87,3
KOZAA	41,98	41,3	40,7	42,4	43,1	44,2
KOZAL	21,00	20,7	20,5	21,2	21,5	22,0
KRDMD	20,38	19,9	19,4	20,4	20,9	21,4
ODAS	7,64	7,5	7,3	7,8	7,9	8,2
PETKM	15,79	15,5	15,3	16,0	16,2	16,7
PGSUS	483,60	476,0	468,5	491,2	498,7	513,9
SAHOL	43,42	42,9	42,5	43,9	44,4	45,3
SASA	112,90	110,6	108,2	114,7	117,1	121,2
SISE	46,42	45,9	45,4	46,6	47,1	47,8
TAVHL	79,90	78,5	77,2	81,3	82,6	85,4
TCELL	34,20	33,8	33,4	34,5	34,9	35,7
THYAO	132,30	130,6	129,0	134,0	135,6	139,0
TKFEN	39,52	38,8	38,0	40,1	40,8	42,1
TOASO	190,00	187,1	184,1	191,9	194,9	199,7
TUPRS	555,20	548,2	541,3	562,2	569,1	583,1
YKBNK	11,13	10,98	10,84	11,25	11,39	11,66

Destek-Direnç Tablosu

BIST-30 Endeksine dahil olan hisse senetlerinin mekanik destek direnç tablosudur. Destek ve dirençlerin, hisselerin fiyat adımına yuvarlanması gerekir. Mevcut seviyenin Pivot seviyenin üzerinde ya da altında olması yön açısından fikir verebilir.



www.vakifyatirim.com.tr | www.vkyanaliz.com

Vakıf Yatırım Araştırma ve Strateji

Selahattin AYDIN	Direktör
Tuğba SAYGIN AKCA	Müdür
Hande İrem YILDIZ	Analist
Dilara ÇAYAN	Analist
Şule ÖZKAN	Analist

Akat Mah. Ebulula Mardin Cad. No:18 Park Maya Sitesi F-2/A Blok
Beşiktaş 34335 İSTANBUL
+90 212 352 35 77

Burada yer alan yatırım bilgi, yorum ve tavsiyeleri yatırım danışmanlığı kapsamında değildir. Yatırım danışmanlığı hizmeti; aracı kurumlar, portföy yönetim şirketleri, yatırım ve kalkınma bankaları ile müşteri arasında imzalanacak yatırım danışmanlığı sözleşmesi çerçevesinde ve yetkili kuruluşlar tarafından kişilerin risk ve getiri tercihleri dikkate alınarak kişiye özel sunulmaktadır. Burada yer alan yorum ve tavsiyeler ise genel niteliktedir. Burada yer alan yorum ve tavsiyeler, mali durumunuz ile risk ve getiri tercihlerinize uygun olmayabilir. Bu nedenle, sadece burada yer alan bilgilere dayanılarak yatırım kararı verilmesi beklentilerinize uygun sonuçlar doğurmayabilir. Gerek bu yayındaki, gerekse bu yayında kullanılan kaynaklardaki hata ve eksikliklerden ve bu yayındaki bilgilerin kullanılması sonucunda yatırımcıların ve/veya ilgili kişilerin uğrayabilecekleri doğrudan ve/veya dolaylı zararlardan, kâr yoksunluğundan, manevi zararlardan ve her ne şekilde olursa olsun üçüncü kişilerin uğrayabilecekleri her türlü zararlardan dolayı Vakıf Yatırım Menkul Değerler A.Ş. sorumlu tutulamaz.