

- [Günlük Hisse Önerileri](#)
- [BIST-100](#)
- [VIOP-30 Kontratı](#)
- [BIST-30 Destek-Direnç Tablosu](#)

Açık öneriler

Öneri Tarihi	Hisse	Öneri	Günün Fiyatı	Alım Aralığı	Zarar Kes	Hedef Aralığı	Son Durum
16 Mart 2023	TKFEN	AL	37,70	37,30-38,00	36,00	39,00-41,00	Devam ediyor

Kapatılan öneriler

Öneri Tarihi	Hisse	Öneri	Günün Fiyatı	Alım Aralığı	Zarar Kes	Hedef Aralığı	Son Durum	Kapanma Fiyatı	Getiri
1 Mart 2023	TKNSA	AL	18,67	18,50-19,00	17,50	19,40-20,30	Hedefte	20,00	6,84%
2 Mart 2023	TAVHL	AL	77,60	77,00-78,00	75,00	82,00-85,00	Zarar kes	75,00	-2,98%
3 Mart 2023	BIMAS	AL	141,80	141,00-142,50	137,00	147,00-152,00	Zarar kes	137,00	-2,84%
6 Mart 2023	TTRAK	AL	553,56	589,00-593,00	570,00	610,00-630,00	Hedefte	630,00	6,24%
7 Mart 2023	MAVI	AL	106,90	104,00-107,50	102,00	113,00-117,00	Kapandı	108,00	0,47%
7 Mart 2023	KCHOL	AL	84,50	83,00-86,00	81,00	90,00-93,00	Kapandı	81,00	-4,26%
9 Mart 2023	YKBNK	AL	11,59	11.50-11.75	11,15	12,20-12,80	Zarar kes	11,15	-3,04%
9 Mart 2023	ALGYO	AL	65,95	65,40-66,20	65,00	72,00-75,00	Hedefte	72,20	9,06%
9 Mart 2023	ALKIM	AL	31,98	31,80-32,50	30,00	35,00-37,00	Zarar kes	30,00	-6,60%
14 Mart 2023	KRPLS	AL	8,07	7,90-8,15	7,60	8,60-9,15	Zarar kes	7,60	-4,04%

- Dün kapanışını 5.122 seviyesinden gerçekleştiren endeksin, güne 5.150 seviyelerine doğru yükselerek alımlarla başlamasını bekliyoruz. 5.000 seviyeleri üzerinden tepki alımları gözlenen endekste, işlem hacminde nispeten zayıflık görüyoruz. Yükselişlerde 5.150-5.300 bandına doğru yönelmesini beklediğimiz endekste, 5.000 üzerinde kalındığı sürece pozisyonlar korunmaya devam edilebilir.

## BIST-100 (Saatlik)

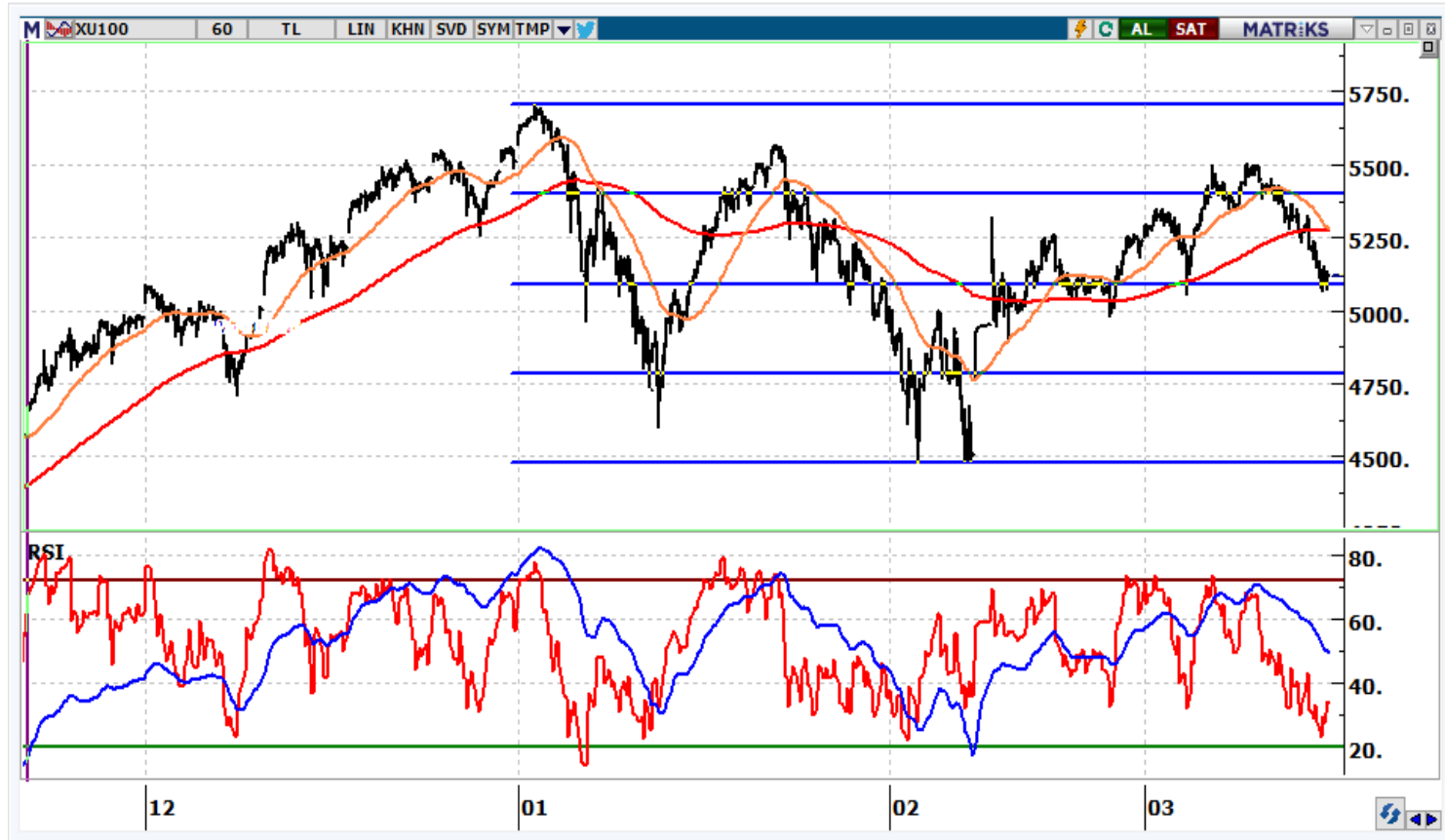

- Kapanışını 5.720 seviyesinden gerçekleştiren kontratın, bugüne 5.800 seviyelerine doğru yönelerek alıcılı başlamasını bekliyoruz. 5.650 kontratta en önemli desteğimiz olmaya devam edecek. Yukarı hareketlerde ise ilk hedef 5.850-6.000 aralığına yerleşmek olarak takip edilecektir.

## VIOP-30 Kontratı (Saatlik)

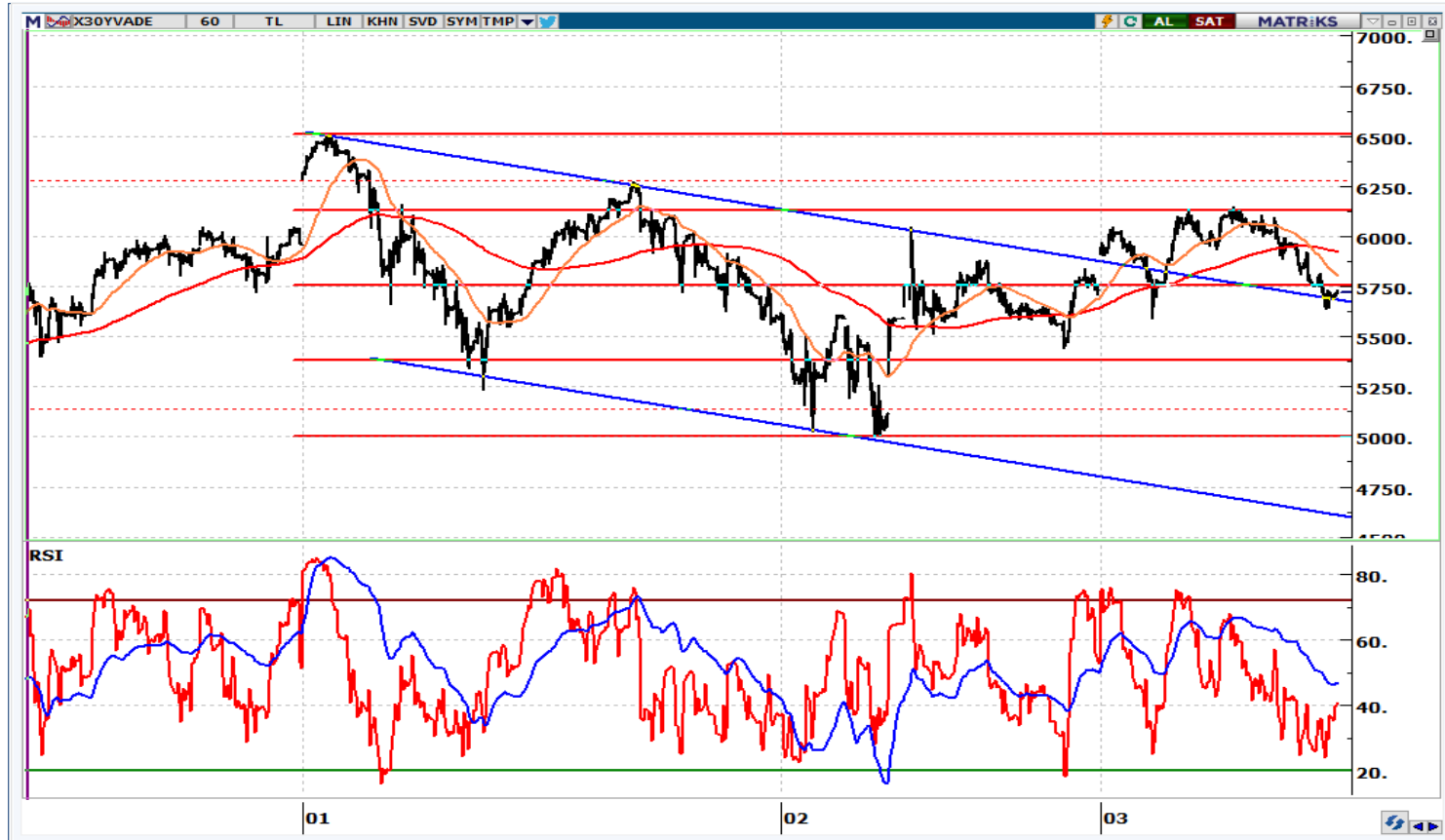

	Kapanış	1. Destek	2. Destek	Pivot	1. Direnç	2. Direnç
AKBNK	18,60	18,3	18,0	18,6	18,9	19,2
AKSEN	31,90	31,2	30,5	32,1	32,8	33,7
ALARK	70,75	69,1	67,5	71,5	73,1	75,5
ARCLK	123,90	121,6	119,3	125,8	128,1	132,3
ASELS	55,30	54,0	52,7	55,9	57,2	59,1
BIMAS	137,20	134,1	131,0	137,1	140,2	143,2
EKGYO	7,21	7,01	6,80	7,30	7,51	7,80
EREGL	38,58	38,0	37,4	39,0	39,6	40,7
FROTO	582,90	574,7	566,5	581,2	589,4	595,9
GARAN	26,44	26,0	25,5	26,3	26,8	27,1
GUBRF	217,20	212,2	207,2	221,1	226,1	235,0
HEKTS	30,70	29,9	29,0	30,9	31,7	32,7
ISCTR	14,62	14,19	13,76	14,46	14,89	15,16
KCHOL	79,05	77,2	75,3	79,2	81,1	83,2
KOZAA	40,26	39,3	38,3	40,7	41,7	43,1
KOZAL	20,24	19,6	19,0	20,4	21,0	21,8
KRDMD	19,85	19,3	18,7	20,1	20,6	21,4
ODAS	7,15	6,9	6,7	7,3	7,5	7,9
PETKM	15,27	14,9	14,5	15,4	15,8	16,4
PGSUS	492,80	484,7	476,7	490,5	498,5	504,3
SAHOL	42,32	41,2	40,1	42,4	43,5	44,7
SASA	114,30	111,1	108,0	114,2	117,3	120,4
SISE	45,98	45,2	44,5	46,1	46,8	47,7
TAVHL	78,50	76,3	74,0	78,4	80,7	82,8
TCELL	32,22	31,4	30,5	32,9	33,7	35,2
THYAO	130,90	128,9	126,9	131,6	133,6	136,3
TKFEN	37,70	36,5	35,3	38,0	39,2	40,8
TOASO	187,80	183,4	178,9	187,5	192,0	196,1
TUPRS	566,90	552,2	537,5	570,7	585,4	603,9
YKBNK	11,12	10,92	10,71	11,08	11,29	11,45

**Destek-Direnç Tablosu**

BIST-30 Endeksine dahil olan hisse senetlerinin mekanik destek direnç tablosudur. Destek ve dirençlerin, hisselerin fiyat adımına yuvarlanması gerekir. Mevcut seviyenin Pivot seviyenin üzerinde ya da altında olması yön açısından fikir verebilir.



[www.vakifyatirim.com.tr](http://www.vakifyatirim.com.tr) | [www.vkyanaliz.com](http://www.vkyanaliz.com)

## Vakıf Yatırım Araştırma ve Strateji

Selahattin AYDIN	Direktör
Tuğba SAYGIN AKCA	Müdür
Hande İrem YILDIZ	Analist
Dilara ÇAYAN	Analist
Şule ÖZKAN	Analist

Akat Mah. Ebulula Mardin Cad. No:18 Park Maya Sitesi F-2/A Blok  
Beşiktaş 34335 İSTANBUL  
+90 212 352 35 77

Burada yer alan yatırım bilgi, yorum ve tavsiyeleri yatırım danışmanlığı kapsamında değildir. Yatırım danışmanlığı hizmeti; aracı kurumlar, portföy yönetim şirketleri, yatırım ve kalkınma bankaları ile müşteri arasında imzalanacak yatırım danışmanlığı sözleşmesi çerçevesinde ve yetkili kuruluşlar tarafından kişilerin risk ve getiri tercihleri dikkate alınarak kişiye özel sunulmaktadır. Burada yer alan yorum ve tavsiyeler ise genel niteliktedir. Burada yer alan yorum ve tavsiyeler, mali durumunuz ile risk ve getiri tercihlerinize uygun olmayabilir. Bu nedenle, sadece burada yer alan bilgilere dayanılarak yatırım kararı verilmesi beklentilerinize uygun sonuçlar doğurmayabilir. Gerek bu yayındaki, gerekse bu yayında kullanılan kaynaklardaki hata ve eksikliklerden ve bu yayındaki bilgilerin kullanılması sonucunda yatırımcıların ve/veya ilgili kişilerin uğrayabilecekleri doğrudan ve/veya dolaylı zararlardan, kâr yoksunluğundan, manevi zararlardan ve her ne şekilde olursa olsun üçüncü kişilerin uğrayabilecekleri her türlü zararlardan dolayı Vakıf Yatırım Menkul Değerler A.Ş. sorumlu tutulamaz.