

- [Günlük Hisse Önerileri](#)
- [BIST-100](#)
- [VIOP-30 Kontratı](#)
- [BIST-30 Destek-Direnç Tablosu](#)

Açık öneriler

Öneri Tarihi	Hisse	Öneri	Günün Fiyatı	Alım Aralığı	Zarar Kes	Hedef Aralığı	Son Durum
16 Mart 2023	TKFEN	AL	38,56	37,30-38,00	36,00	39,00-41,00	Devam ediyor
17 Mart 2023	ENJSA	AL	30,74	30,60-31,00	29,80	32,00-33,50	Devam ediyor
17 Mart 2023	SISE	AL	47,46	47,20-47,60	46,00	50,00-54,00	Devam ediyor

Kapatılan öneriler

Öneri Tarihi	Hisse	Öneri	Günün Fiyatı	Alım Aralığı	Zarar Kes	Hedef Aralığı	Son Durum	Kapanma Fiyatı	Getiri
1 Mart 2023	TKNSA	AL	18,67	18,50-19,00	17,50	19,40-20,30	Hedefte	20,00	6,84%
2 Mart 2023	TAVHL	AL	77,60	77,00-78,00	75,00	82,00-85,00	Zarar kes	75,00	-2,98%
3 Mart 2023	BIMAS	AL	141,80	141,00-142,50	137,00	147,00-152,00	Zarar kes	137,00	-2,84%
6 Mart 2023	TTRAK	AL	553,56	589,00-593,00	570,00	610,00-630,00	Hedefte	630,00	6,24%
7 Mart 2023	MAVI	AL	106,90	104,00-107,50	102,00	113,00-117,00	Kapandı	108,00	0,47%
7 Mart 2023	KCHOL	AL	84,50	83,00-86,00	81,00	90,00-93,00	Kapandı	81,00	-4,26%
9 Mart 2023	YKBNK	AL	11,59	11.50-11.75	11,15	12,20-12,80	Zarar kes	11,15	-3,04%
9 Mart 2023	ALGYO	AL	65,95	65,40-66,20	65,00	72,00-75,00	Hedefte	72,20	9,06%
9 Mart 2023	ALKIM	AL	31,98	31,80-32,50	30,00	35,00-37,00	Zarar kes	30,00	-6,60%
14 Mart 2023	KRPLS	AL	8,07	7,90-8,15	7,60	8,60-9,15	Zarar kes	7,60	-4,04%

- Kapanışını 5.230 seviyesinden gerçekleştiren BIST100 endeksinin, haftanın son işlem gününe 5.270 seviyelerine doğru yükselerek alıcılı başlamasını bekliyoruz. 5.150 gün içi işlemler için stop takip edilerek endeksteeki yükselişin ilk aşamada 5.300-5.350 bandına ulaşması beklenebilir. Son günlerde işlem hacminde gözlenen zayıflık nedeniyle yukarı hareketlerin devamında kar satışlarına karşı dikkatli olunmalıdır.

BIST-100 (Saatlik)

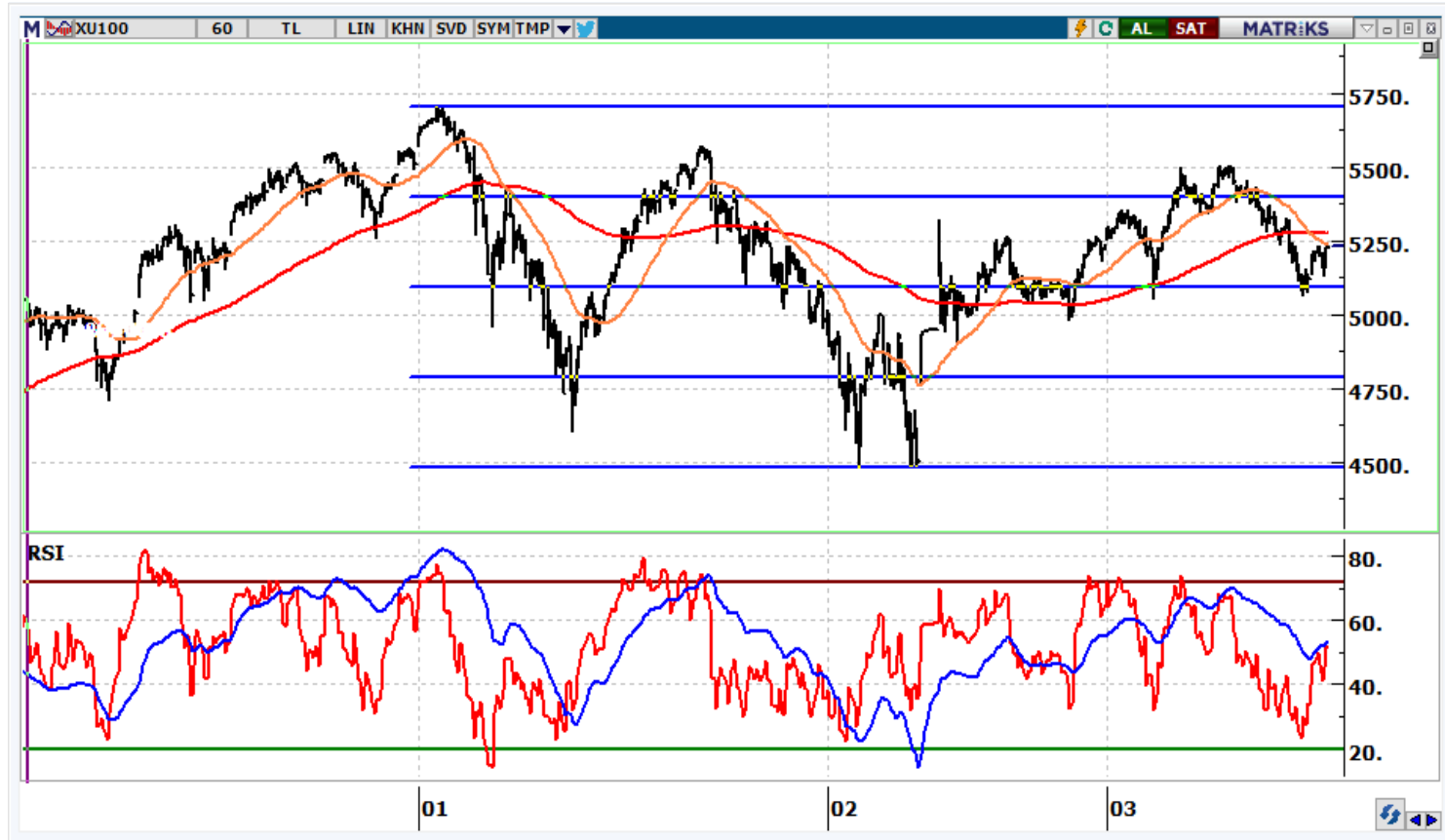

- Kapanışını 5.875 seviyesinden gerçekleştiren kontratın, bugüne 5.900 üzerinden alıcılı başlamasını bekliyoruz. Kontratta 5.750 altına gelinmediği sürece yukarı yönlü denemelerde 6.000-6.150 aralığı bugün hedeflenecektir.

VIOP-30 Kontratı (Saatlik)

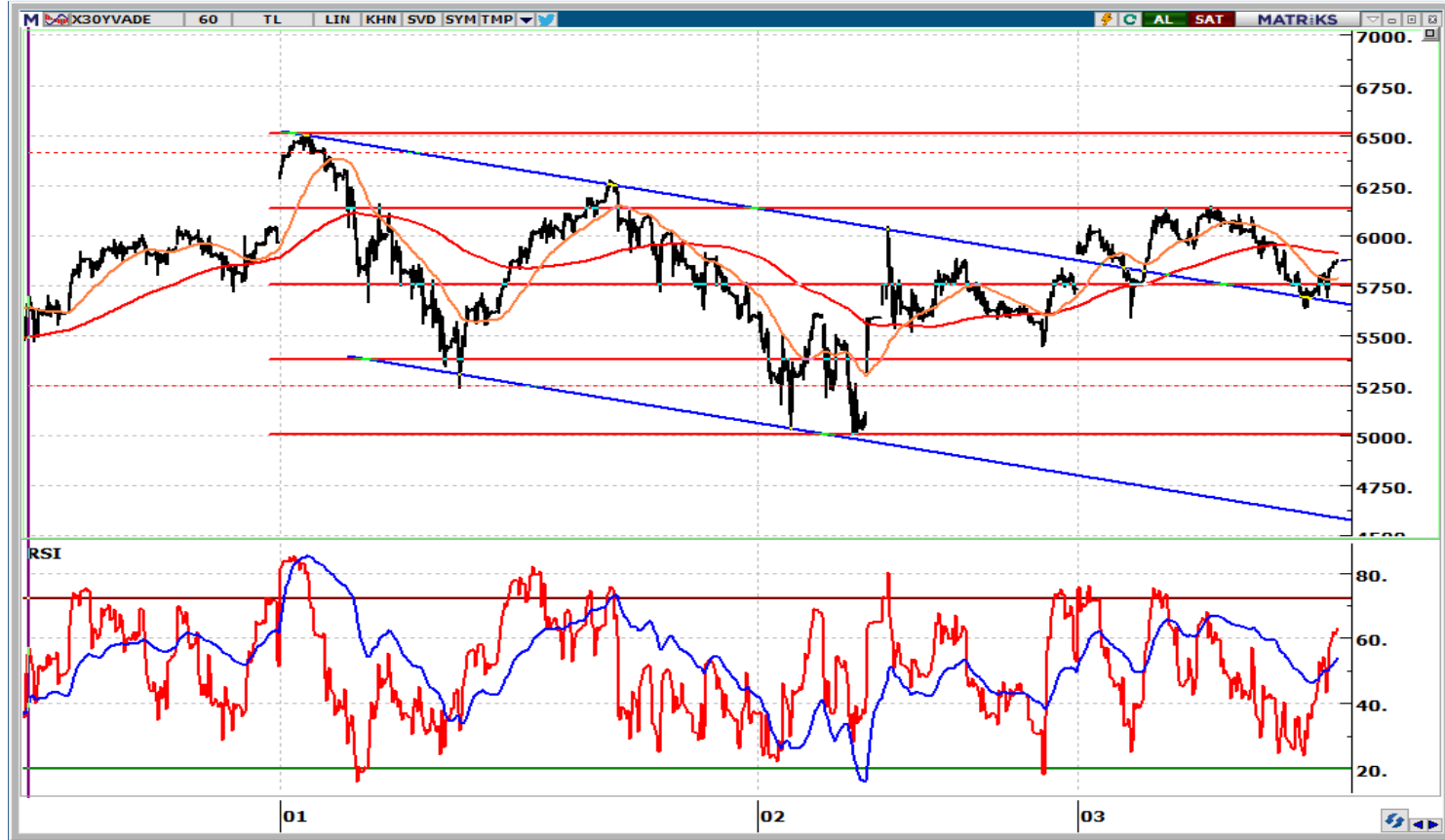

	Kapanış	1.Destek	2. Destek	Pivot	1.Direnç	2.Direnç
AKBNK	18,88	18,6	18,4	18,8	19,1	19,3
AKSEN	32,70	31,8	31,0	32,3	33,2	33,6
ALARK	71,85	70,4	69,0	71,7	73,1	74,4
ARCLK	132,80	127,0	121,3	130,3	136,0	139,3
ASELS	56,20	55,1	54,0	55,7	56,8	57,5
BIMAS	145,00	139,9	134,7	142,5	147,7	150,3
EKGYO	7,21	7,10	7,00	7,22	7,32	7,44
EREGL	39,72	39,1	38,4	39,5	40,2	40,6
FROTO	584,00	575,2	566,5	581,1	589,8	595,7
GARAN	26,70	26,2	25,8	26,7	27,1	27,6
GUBRF	224,20	218,3	212,5	223,9	229,7	235,3
HEKTS	30,94	30,4	29,9	30,9	31,4	31,9
ISCTR	14,70	14,44	14,18	14,76	15,02	15,34
KCHOL	82,45	80,4	78,4	81,5	83,6	84,7
KOZAA	40,56	39,8	39,1	40,3	41,1	41,6
KOZAL	20,60	20,2	19,8	20,5	20,9	21,2
KRDMD	20,08	19,7	19,3	20,0	20,4	20,8
ODAS	7,20	7,1	6,9	7,2	7,3	7,5
PETKM	15,39	15,1	14,9	15,3	15,6	15,8
PGSUS	496,40	488,7	481,0	493,1	500,8	505,2
SAHOL	43,70	42,8	41,9	43,2	44,2	44,6
SASA	115,50	112,2	108,9	115,1	118,4	121,3
SISE	47,46	46,4	45,4	47,0	48,0	48,5
TAVHL	80,00	78,2	76,4	79,1	80,9	81,8
TCELL	32,74	32,0	31,3	32,6	33,3	33,8
THYAO	132,20	130,4	128,6	131,9	133,7	135,2
TKFEN	38,56	37,7	36,9	38,2	39,0	39,5
TOASO	190,80	187,7	184,6	190,5	193,6	196,4
TUPRS	575,20	565,0	554,7	571,2	581,5	587,7
YKBNK	11,36	11,18	11,00	11,32	11,50	11,64

Destek-Direnç Tablosu

BIST-30 Endeksine dahil olan hisse senetlerinin mekanik destek direnç tablosudur. Destek ve dirençlerin, hisselerin fiyat adımına yuvarlanması gerekir. Mevcut seviyenin Pivot seviyenin üzerinde ya da altında olması yön açısından fikir verebilir.



www.vakifyatirim.com.tr | www.vkyanaliz.com

Vakıf Yatırım Araştırma ve Strateji

Selahattin AYDIN	Direktör
Tuğba SAYGIN AKCA	Müdür
Hande İrem YILDIZ	Analist
Dilara ÇAYAN	Analist
Şule ÖZKAN	Analist

Akat Mah. Ebulula Mardin Cad. No:18 Park Maya Sitesi F-2/A Blok
Beşiktaş 34335 İSTANBUL
+90 212 352 35 77

Burada yer alan yatırım bilgi, yorum ve tavsiyeleri yatırım danışmanlığı kapsamında değildir. Yatırım danışmanlığı hizmeti; aracı kurumlar, portföy yönetim şirketleri, yatırım ve kalkınma bankaları ile müşteri arasında imzalanacak yatırım danışmanlığı sözleşmesi çerçevesinde ve yetkili kuruluşlar tarafından kişilerin risk ve getiri tercihleri dikkate alınarak kişiye özel sunulmaktadır. Burada yer alan yorum ve tavsiyeler ise genel niteliktedir. Burada yer alan yorum ve tavsiyeler, mali durumunuz ile risk ve getiri tercihlerinize uygun olmayabilir. Bu nedenle, sadece burada yer alan bilgilere dayanılarak yatırım kararı verilmesi beklentilerinize uygun sonuçlar doğurmayabilir. Gerek bu yayındaki, gerekse bu yayında kullanılan kaynaklardaki hata ve eksikliklerden ve bu yayındaki bilgilerin kullanılması sonucunda yatırımcıların ve/veya ilgili kişilerin uğrayabilecekleri doğrudan ve/veya dolaylı zararlardan, kâr yoksunluğundan, manevi zararlardan ve her ne şekilde olursa olsun üçüncü kişilerin uğrayabilecekleri her türlü zararlardan dolayı Vakıf Yatırım Menkul Değerler A.Ş. sorumlu tutulamaz.