

- [Günlük Hisse Önerileri](#)
- [BIST-100](#)
- [VIOP-30 Kontratı](#)
- [BIST-30 Destek-Direnç Tablosu](#)

Açık öneriler

Öneri Tarihi	Hisse	Öneri	Günün Fiyatı	Alım Aralığı	Zarar Kes	Hedef Aralığı	Son Durum
11 Nisan 2023	PETKM	AL	14,90	14,80-14,95	14,15	15,50-16,00	Devam ediyor
11 Nisan 2023	TKFEN	AL	35,04	35,00-35,20	33,60	36,80-37,60	Devam ediyor
14 Nisan 2023	ECILC	AL	31,84	31,84-32,00	30,50	33,50-35,50	Devam ediyor

Kapatılan öneriler

Öneri Tarihi	Hisse	Öneri	Günün Fiyatı	Alım Aralığı	Zarar Kes	Hedef Aralığı	Son Durum	Kapanma Fiyatı	Getiri
4 Nisan 2023	ENKAI	AL	30,06	30,00-31,00	29,00	31,50-33,00	Hedefte	31,70	3,66%
5 Nisan 2023	ARCLK	AL	120,90	120,50-121,50	117,00	125,00-128,00	Zarar kes	117,00	-3,39%
5 Nisan 2023	TSKB	AL	4,11	4,08-4,13	3,95	4,25-4,35	Hedefte	4,35	5,33%
10 Nisan 2023	TKNSA	AL	18,79	18,60-18,85	18,00	19,40-20,30	Hedefte	19,48	3,40%
12 Nisan 2023	YKBNK	AL	10,14	10,10-10,20	9,80	10,45-10,80	Hedefte	10,51	3,24%

- ❑ BIST100 endeksinin güne yatay başlamasını bekliyoruz. Açılış sonrasında 5.150 seviyelerini aşma denemelerinin devamını bekliyoruz. 5.250 ve 5.300 seviyeleri yükselişlerde ilk hedefler olmaya devam edecek. Gerilemelerde ise 5.100-5.080 aralığı destek bölgesi olarak takip edilmelidir.

## BIST-100 (Saatlik)

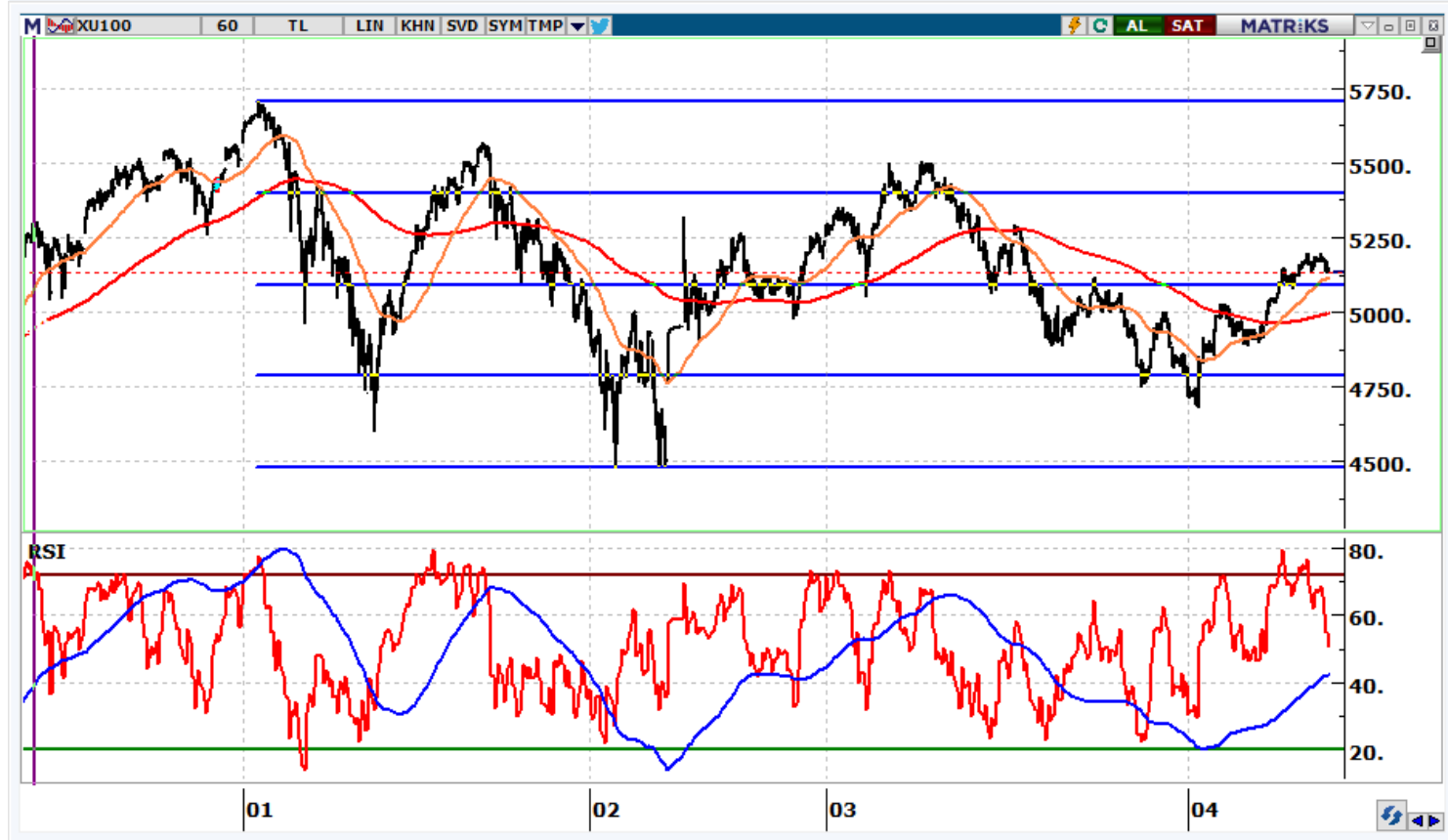

- Günün 5.762 seviyelerinden günü yatay tamamlayan kontratın, bugüne hafif alıcılı başlamasını bekliyoruz. Gerilemelerde 5.650 seviyesi yine en önemli destek seviyemiz olmaya devam edecek. 5.850 seviyesi ise yine yükselişlerde ilk direnç olarak takip edilecek seviyedir.

## VIOP-30 Kontratı (Saatlik)



	Kapanış	1.Destek	2. Destek	Pivot	1.Direnç	2.Direnç
AKBNK	17,85	17,6	17,4	18,1	18,3	18,7
AKSEN	31,38	31,0	30,7	31,7	32,1	32,8
ALARK	72,80	72,2	71,6	73,4	74,0	75,3
ARCLK	121,60	120,5	119,5	121,3	122,3	123,1
ASELS	53,95	53,5	53,0	54,4	54,9	55,9
BIMAS	162,30	160,3	158,2	161,8	163,9	165,4
EKGYO	7,00	6,89	6,79	7,01	7,11	7,23
EREGL	36,30	36,0	35,8	36,5	36,8	37,2
FROTO	601,40	598,9	596,5	603,9	606,3	611,3
GARAN	27,37	27,0	26,6	27,8	28,2	29,0
GUBRF	231,10	229,1	227,0	232,2	234,3	237,4
HEKTS	28,74	28,2	27,7	29,3	29,8	30,9
ISCTR	12,12	12,00	11,87	12,24	12,37	12,61
KCHOL	80,50	79,8	79,2	81,2	81,8	83,2
KOZAA	43,92	42,1	40,3	43,7	45,5	47,1
KOZAL	22,78	22,3	21,8	22,8	23,3	23,8
KRDMD	19,15	19,0	18,8	19,2	19,3	19,5
ODAS	7,12	7,0	6,8	7,1	7,2	7,3
PETKM	14,90	14,7	14,6	15,1	15,2	15,6
PGSUS	506,40	501,1	495,8	509,3	514,6	522,8
SAHOL	41,86	41,3	40,8	41,7	42,2	42,6
SASA	109,20	107,5	105,9	110,9	112,5	115,9
SISE	44,50	44,2	43,9	44,8	45,1	45,7
TAVHL	84,50	83,4	82,3	84,3	85,4	86,4
TCELL	36,28	35,7	35,2	36,1	36,7	37,1
THYAO	137,10	134,8	132,5	136,5	138,8	140,5
TKFEN	35,04	34,7	34,4	35,3	35,7	36,3
TOASO	213,10	208,8	204,4	210,9	215,3	217,4
TUPRS	77,70	77,2	76,7	78,2	78,7	79,6
YKBNK	10,32	10,21	10,09	10,36	10,48	10,63

**Destek-Direnç Tablosu**

BIST-30 Endeksine dahil olan hisse senetlerinin mekanik destek direnç tablosudur. Destek ve dirençlerin, hisselerin fiyat adımına yuvarlanması gerekir. Mevcut seviyenin Pivot seviyenin üzerinde ya da altında olması yön açısından fikir verebilir.



[www.vakifyatirim.com.tr](http://www.vakifyatirim.com.tr) | [www.vkyanaliz.com](http://www.vkyanaliz.com)

## Vakıf Yatırım Araştırma ve Strateji

Selahattin AYDIN	Direktör
Tuğba SAYGIN AKCA	Müdür
Hande İrem YILDIZ	Analist
Dilara ÇAYAN	Analist
Şule ÖZKAN	Analist

Akat Mah. Ebulula Mardin Cad. No:18 Park Maya Sitesi F-2/A Blok  
Beşiktaş 34335 İSTANBUL  
+90 212 352 35 77

Burada yer alan yatırım bilgi, yorum ve tavsiyeleri yatırım danışmanlığı kapsamında değildir. Yatırım danışmanlığı hizmeti; aracı kurumlar, portföy yönetim şirketleri, yatırım ve kalkınma bankaları ile müşteri arasında imzalanacak yatırım danışmanlığı sözleşmesi çerçevesinde ve yetkili kuruluşlar tarafından kişilerin risk ve getiri tercihleri dikkate alınarak kişiye özel sunulmaktadır. Burada yer alan yorum ve tavsiyeler ise genel niteliktedir. Burada yer alan yorum ve tavsiyeler, mali durumunuz ile risk ve getiri tercihlerinize uygun olmayabilir. Bu nedenle, sadece burada yer alan bilgilere dayanılarak yatırım kararı verilmesi beklentilerinize uygun sonuçlar doğurmayabilir. Gerek bu yayındaki, gerekse bu yayında kullanılan kaynaklardaki hata ve eksikliklerden ve bu yayındaki bilgilerin kullanılması sonucunda yatırımcıların ve/veya ilgili kişilerin uğrayabilecekleri doğrudan ve/veya dolaylı zararlardan, kâr yoksunluğundan, manevi zararlardan ve her ne şekilde olursa olsun üçüncü kişilerin uğrayabilecekleri her türlü zararlardan dolayı Vakıf Yatırım Menkul Değerler A.Ş. sorumlu tutulamaz.