

- [Günlük Hisse Önerileri](#)
- [BIST-100](#)
- [VIOP-30 Kontratı](#)
- [BIST-30 Destek-Direnç Tablosu](#)

Açık öneriler

Öneri Tarihi	Hisse	Öneri	Günün Fiyatı	Alım Aralığı	Zarar Kes	Hedef Aralığı	Son Durum
11 Nisan 2023	PETKM	AL	14,86	14,80-14,95	14,15	15,50-16,00	Devam ediyor
11 Nisan 2023	TKFEN	AL	34,14	35,00-35,20	33,60	36,80-37,60	Devam ediyor
14 Nisan 2023	ECILC	AL	30,64	31,84-32,00	30,50	33,50-35,50	Devam ediyor

Kapatılan öneriler

Öneri Tarihi	Hisse	Öneri	Günün Fiyatı	Alım Aralığı	Zarar Kes	Hedef Aralığı	Son Durum	Kapanma Fiyatı	Getiri
4 Nisan 2023	ENKAI	AL	30,06	30,00-31,00	29,00	31,50-33,00	Hedefte	31,70	3,66%
5 Nisan 2023	ARCLK	AL	120,90	120,50-121,50	117,00	125,00-128,00	Zarar kes	117,00	-3,39%
5 Nisan 2023	TSKB	AL	4,11	4,08-4,13	3,95	4,25-4,35	Hedefte	4,35	5,33%
10 Nisan 2023	TKNSA	AL	18,79	18,60-18,85	18,00	19,40-20,30	Hedefte	19,48	3,40%
12 Nisan 2023	YKBNK	AL	10,14	10,10-10,20	9,80	10,45-10,80	Hedefte	10,51	3,24%

- Günü 5.059 seviyesinden tamamlayan Borsa İstanbul'un bugüne yatay başlamasını bekliyoruz. 5.150 seviyesini aşmakta zorlanan ve bayram öncesi zayıflayan hacimle 5.000 üzerinde tutunma çabasında olan endekste, 5.000-5.150 aralığındaki seyrin haftanın devamında da süreceğini düşünüyoruz. Güçlü bir hacimle bu seviyeler belirgin bir yöne kırılmadığı sürece endekste mevcut seyrin devamı beklenmelidir.

## BIST-100 (Saatlik)

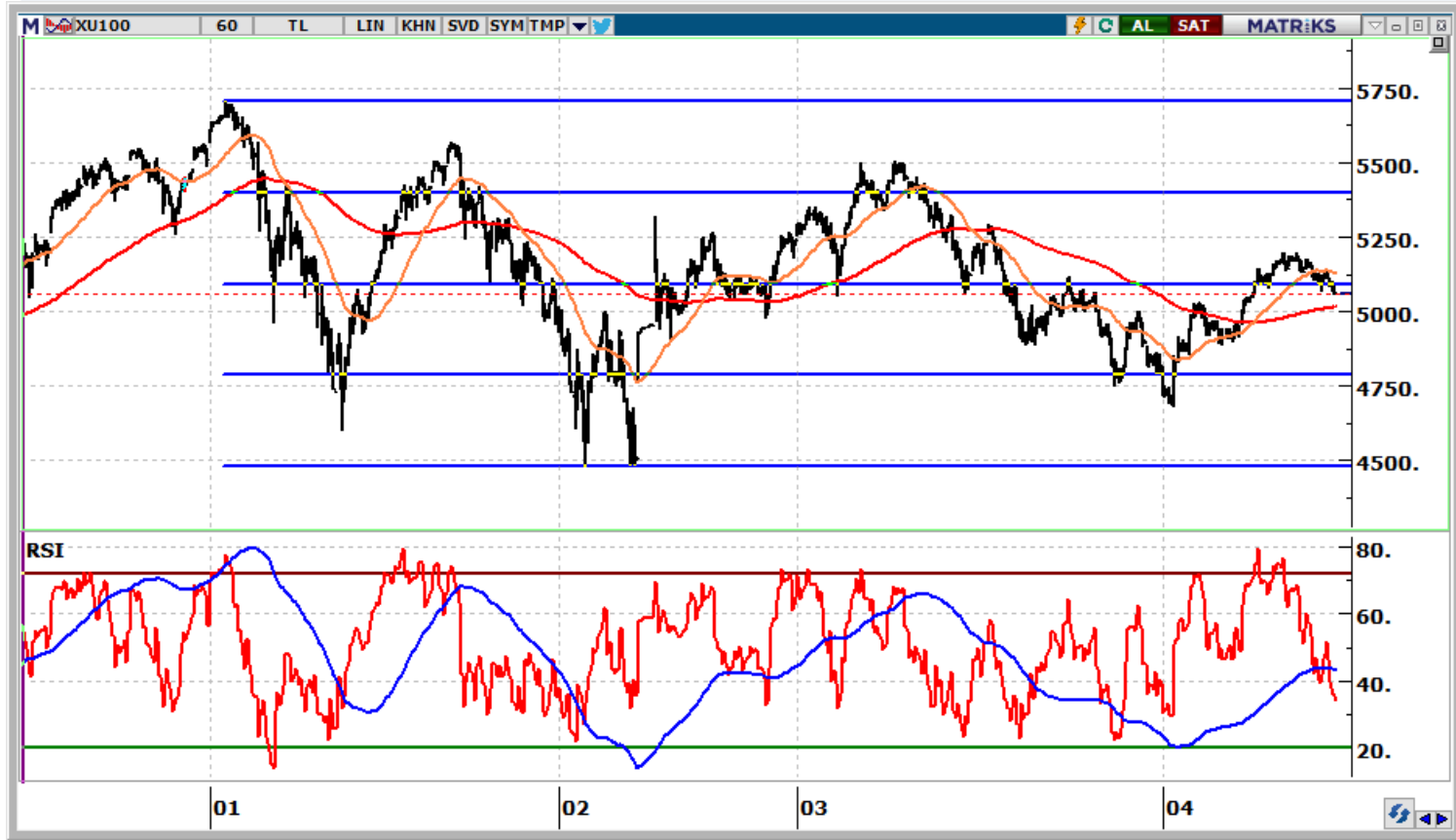

- Günü 5.642 seviyesinden tamamlayan kontratın bugüne hafif negatif başlamasını bekliyoruz. Haftanın devamında 5.600-5.750 aralığında yön arayışına devam etmesini beklediğimiz kontratta, 5.580 seviyelerinin altına gelinmesi halinde satışların artması beklenmelidir.

## VIOP-30 Kontratı (Saatlik)



	Kapanış	1.Destek	2. Destek	Pivot	1.Direnç	2.Direnç
AKBNK	17,88	17,7	17,5	17,8	18,0	18,2
AKSEN	33,24	31,8	30,3	32,8	34,3	35,3
ALARK	70,10	69,5	68,9	70,6	71,2	72,4
ARCLK	118,30	117,0	115,6	119,6	121,0	123,6
ASELS	52,05	51,5	50,9	52,5	53,1	54,2
BIMAS	162,10	160,6	159,0	162,6	164,2	166,2
EKGYO	6,80	6,75	6,69	6,84	6,90	6,99
EREGL	35,14	34,9	34,6	35,3	35,6	36,1
FROTO	593,60	588,8	584,0	598,4	603,2	612,8
GARAN	27,24	26,9	26,6	27,4	27,7	28,1
GUBRF	230,70	223,9	217,2	231,2	237,9	245,2
HEKTS	29,12	28,1	27,0	29,2	30,3	31,4
ISCTR	12,01	11,90	11,78	12,09	12,21	12,40
KCHOL	79,40	78,7	77,9	79,8	80,5	81,6
KOZAA	49,54	47,5	45,4	48,5	50,6	51,6
KOZAL	24,64	23,6	22,5	24,1	25,2	25,7
KRDMD	18,34	18,1	17,9	18,5	18,7	19,1
ODAS	6,84	6,8	6,7	6,9	7,0	7,1
PETKM	14,86	14,6	14,4	14,8	15,1	15,3
PGSUS	488,40	482,2	475,9	491,2	497,5	506,5
SAHOL	40,46	40,1	39,8	40,7	41,0	41,6
SASA	108,30	106,5	104,8	109,2	110,9	113,6
SISE	43,38	42,9	42,4	43,6	44,0	44,7
TAVHL	82,95	82,0	81,1	83,3	84,2	85,4
TCELL	37,18	36,6	36,0	37,1	37,7	38,2
THYAO	135,70	133,9	132,0	135,0	136,9	138,0
TKFEN	34,14	33,7	33,2	34,5	35,0	35,8
TOASO	213,90	211,7	209,4	214,4	216,7	219,4
TUPRS	74,55	73,7	72,8	75,3	76,2	77,8
YKBNK	10,15	10,06	9,98	10,22	10,30	10,46

**Destek-Direnç Tablosu**

BIST-30 Endeksine dahil olan hisse senetlerinin mekanik destek direnç tablosudur. Destek ve dirençlerin, hisselerin fiyat adımına yuvarlanması gerekir. Mevcut seviyenin Pivot seviyenin üzerinde ya da altında olması yön açısından fikir verebilir.



[www.vakifyatirim.com.tr](http://www.vakifyatirim.com.tr) | [www.vkyanaliz.com](http://www.vkyanaliz.com)

## Vakıf Yatırım Araştırma ve Strateji

Selahattin AYDIN	Direktör
Tuğba SAYGIN AKCA	Müdür
Hande İrem YILDIZ	Analist
Dilara ÇAYAN	Analist
Şule ÖZKAN	Analist

Akat Mah. Ebulula Mardin Cad. No:18 Park Maya Sitesi F-2/A Blok  
Beşiktaş 34335 İSTANBUL  
+90 212 352 35 77

Burada yer alan yatırım bilgi, yorum ve tavsiyeleri yatırım danışmanlığı kapsamında değildir. Yatırım danışmanlığı hizmeti; aracı kurumlar, portföy yönetim şirketleri, yatırım ve kalkınma bankaları ile müşteri arasında imzalanacak yatırım danışmanlığı sözleşmesi çerçevesinde ve yetkili kuruluşlar tarafından kişilerin risk ve getiri tercihleri dikkate alınarak kişiye özel sunulmaktadır. Burada yer alan yorum ve tavsiyeler ise genel niteliktedir. Burada yer alan yorum ve tavsiyeler, mali durumunuz ile risk ve getiri tercihlerinize uygun olmayabilir. Bu nedenle, sadece burada yer alan bilgilere dayanılarak yatırım kararı verilmesi beklentilerinize uygun sonuçlar doğurmayabilir. Gerek bu yayındaki, gerekse bu yayında kullanılan kaynaklardaki hata ve eksikliklerden ve bu yayındaki bilgilerin kullanılması sonucunda yatırımcıların ve/veya ilgili kişilerin uğrayabilecekleri doğrudan ve/veya dolaylı zararlardan, kâr yoksunluğundan, manevi zararlardan ve her ne şekilde olursa olsun üçüncü kişilerin uğrayabilecekleri her türlü zararlardan dolayı Vakıf Yatırım Menkul Değerler A.Ş. sorumlu tutulamaz.