

- [Günlük Hisse Önerileri](#)
- [BIST-100](#)
- [VIOP-30 Kontratı](#)
- [BIST-30 Destek-Direnç Tablosu](#)

Açık önerilerKapatılan öneriler

Öneri Tarihi	Hisse	Öneri	Günün Fiyatı	Alım Aralığı	Zarar Kes	Hedef Aralığı	Son Durum	Kapanma Fiyatı	Getiri
4 Nisan 2023	ENKAI	AL	30,06	30,00-31,00	29,00	31,50-33,00	Hedefte	31,70	3,66%
5 Nisan 2023	ARCLK	AL	120,90	120,50-121,50	117,00	125,00-128,00	Zarar kes	117,00	-3,39%
5 Nisan 2023	TSKB	AL	4,11	4,08-4,13	3,95	4,25-4,35	Hedefte	4,35	5,33%
10 Nisan 2023	TKNSA	AL	18,79	18,60-18,85	18,00	19,40-20,30	Hedefte	19,48	3,40%
11 Nisan 2023	PETKM	AL	14,88	14,80-14,95	14,15	15,50-16,00	Kapandı	14,54	-2,15%
11 Nisan 2023	TKFEN	AL	35,07	35,00-35,20	33,60	36,80-37,60	Kapandı	34,50	-1,60%
12 Nisan 2023	YKBNK	AL	10,14	10,10-10,20	9,80	10,45-10,80	Hedefte	10,51	3,24%
14 Nisan 2023	ECILC	AL	31,84	31,84-32,00	30,50	33,50-35,50	Zarar kes	30,50	-4,39%
19 Nisan 2023	SELEC	AL	34,50	34,40-34,60	33,20	36,00-37,50	Zarar kes	33,20	-3,49%

- ❑ BIST100 endeksinin haftaya alımlarla başlamasını bekliyoruz. Giderek zayıflayan işlem hacmi ve kısmen de olsa fiyatlandığını düşündüğümüz bilançolar ile birlikte borsa tarafında hisse bazlı hareketlerle dalgalı seyirlerin devamı beklenmeli. Yüksek hacimle 5.000 aşağı kırılmadığı sürece şimdilik yön yukarı. İlk aşamada yükselişlerde 5.070 ve 5.150 ilk hedefler konumunda olacak. 5.000 aşağı kırılırsa önce 4.930 ardından da 4.800 seviyelerinin görmeyi bekleriz.

BIST-100 (Saatlik)



- Haftayı 5.551 seviyesinden kapatan kontratın, bugüne yatay başlamasını bekliyoruz. 5.640 aşılmadığı sürece kontratta yön aşağı olarak izlenmelidir. Kontratta gerilemelerde 5.450 desteğinin üzerinde kalınması ise önemli olacaktır.

VIOP-30 Kontratı (Saatlik)

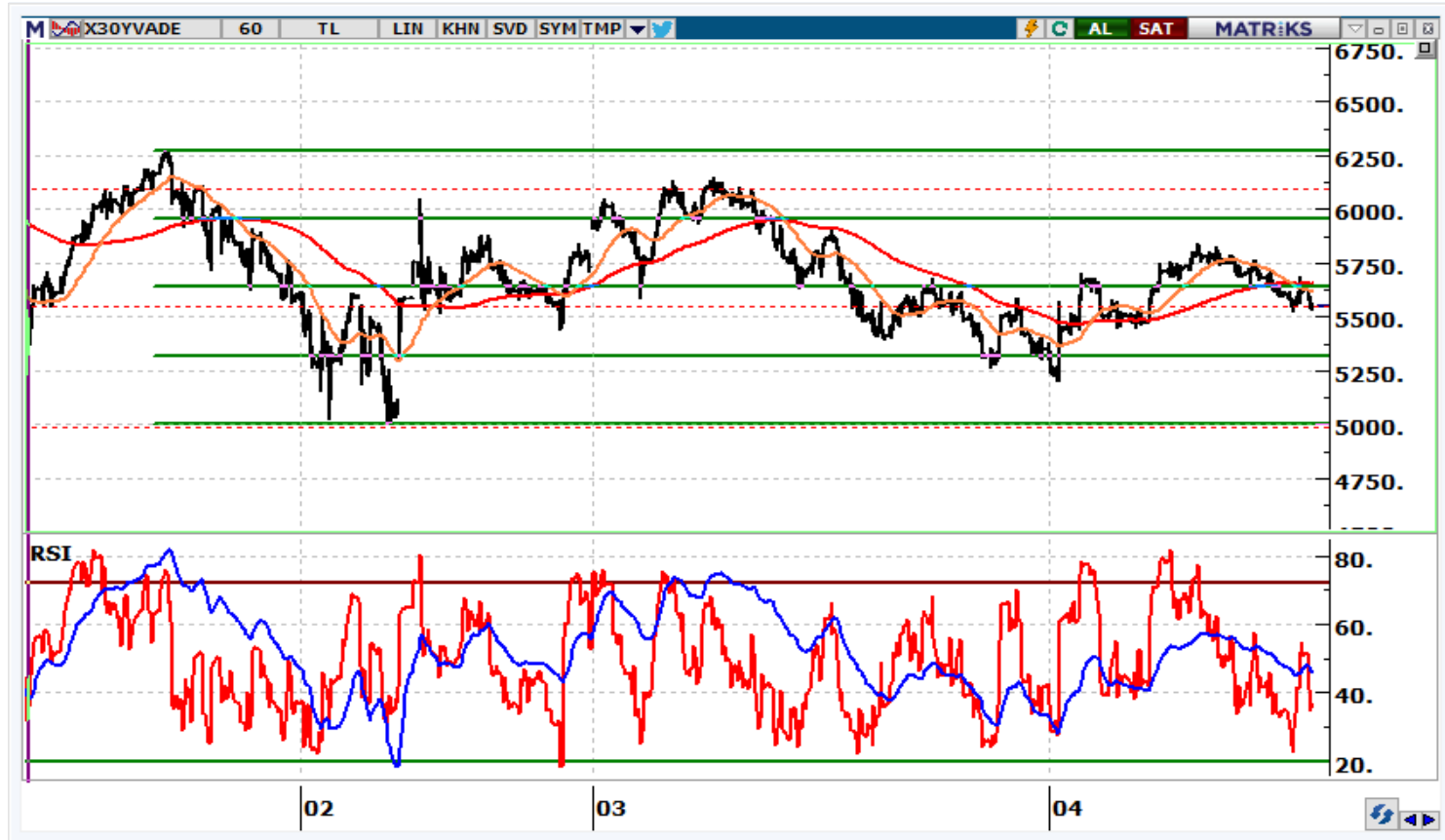

	Kapanış	1. Destek	2. Destek	Pivot	1. Direnç	2. Direnç
AKBNK	17,70	17,5	17,3	17,8	18,0	18,4
AKSEN	32,62	32,3	32,0	32,8	33,2	33,7
ALARK	65,80	65,0	64,1	65,8	66,7	67,5
ARCLK	112,90	111,5	110,0	113,6	115,1	117,2
ASELS	51,95	51,6	51,3	52,0	52,4	52,8
BIMAS	158,50	156,5	154,6	159,3	161,2	164,0
EKGYO	6,72	6,63	6,55	6,70	6,78	6,85
EREGL	34,46	34,3	34,2	34,5	34,7	34,9
FROTO	583,00	577,6	572,1	583,0	588,5	593,9
GARAN	28,14	27,8	27,4	28,4	28,8	29,4
GUBRF	219,60	217,8	215,9	220,0	221,9	224,1
HEKTS	28,46	28,1	27,8	28,4	28,8	29,0
ISCTR	11,86	11,76	11,67	11,93	12,02	12,19
KCHOL	79,30	78,6	77,9	79,0	79,7	80,1
KOZAA	44,70	44,0	43,3	45,4	46,1	47,5
KOZAL	22,72	22,4	22,1	23,0	23,3	24,0
KRDMD	17,63	17,5	17,4	17,8	17,9	18,1
ODAS	6,73	6,7	6,6	6,7	6,8	6,8
PETKM	14,29	14,2	14,1	14,4	14,5	14,7
PGSUS	482,00	477,9	473,8	481,3	485,4	488,8
SAHOL	40,52	40,2	40,0	40,5	40,7	40,9
SASA	105,20	104,1	103,1	105,1	106,1	107,1
SISE	42,00	41,8	41,7	42,1	42,3	42,6
TAVHL	79,70	79,2	78,8	80,2	80,6	81,6
TCELL	38,54	37,5	36,4	38,1	39,2	39,9
THYAO	134,00	133,3	132,7	134,0	134,6	135,3
TKFEN	34,30	34,1	33,8	34,3	34,6	34,8
TOASO	223,30	219,7	216,0	222,0	225,7	228,0
TUPRS	73,90	73,3	72,8	74,3	74,9	75,9
YKBNK	10,17	10,06	9,94	10,27	10,39	10,60

Destek-Direnç Tablosu

BIST-30 Endeksine dahil olan hisse senetlerinin mekanik destek direnç tablosudur. Destek ve dirençlerin, hisselerin fiyat adımına yuvarlanması gerekir. Mevcut seviyenin Pivot seviyenin üzerinde ya da altında olması yön açısından fikir verebilir.



www.vakifyatirim.com.tr | www.vkyanaliz.com

Vakıf Yatırım Araştırma ve Strateji

Selahattin AYDIN	Direktör
Tuğba SAYGIN AKCA	Müdür
Hande İrem YILDIZ	Analist
Dilara ÇAYAN	Analist
Şule ÖZKAN	Analist

Akat Mah. Ebulula Mardin Cad. No:18 Park Maya Sitesi F-2/A Blok
Beşiktaş 34335 İSTANBUL
+90 212 352 35 77

Burada yer alan yatırım bilgi, yorum ve tavsiyeleri yatırım danışmanlığı kapsamında değildir. Yatırım danışmanlığı hizmeti; aracı kurumlar, portföy yönetim şirketleri, yatırım ve kalkınma bankaları ile müşteri arasında imzalanacak yatırım danışmanlığı sözleşmesi çerçevesinde ve yetkili kuruluşlar tarafından kişilerin risk ve getiri tercihleri dikkate alınarak kişiye özel sunulmaktadır. Burada yer alan yorum ve tavsiyeler ise genel niteliktedir. Burada yer alan yorum ve tavsiyeler, mali durumunuz ile risk ve getiri tercihlerinize uygun olmayabilir. Bu nedenle, sadece burada yer alan bilgilere dayanılarak yatırım kararı verilmesi beklentilerinize uygun sonuçlar doğurmayabilir. Gerek bu yayındaki, gerekse bu yayında kullanılan kaynaklardaki hata ve eksikliklerden ve bu yayındaki bilgilerin kullanılması sonucunda yatırımcıların ve/veya ilgili kişilerin uğrayabilecekleri doğrudan ve/veya dolaylı zararlardan, kâr yoksunluğundan, manevi zararlardan ve her ne şekilde olursa olsun üçüncü kişilerin uğrayabilecekleri her türlü zararlardan dolayı Vakıf Yatırım Menkul Değerler A.Ş. sorumlu tutulamaz.