

- [Günlük Hisse Önerileri](#)
- [BIST-100](#)
- [VIOP-30 Kontratı](#)
- [BIST-30 Destek-Direnç Tablosu](#)

Açık öneriler

Öneri Tarihi	Hisse	Öneri	Günün Fiyatı	Alım Aralığı	Zarar Kes	Hedef Aralığı	Son Durum
25 Nisan 2023	MGROS	AL	180,10	183,00-186,00	177,00	193,00-200,00	Devam ediyor

Kapatılan öneriler

Öneri Tarihi	Hisse	Öneri	Günün Fiyatı	Alım Aralığı	Zarar Kes	Hedef Aralığı	Son Durum	Kapanma Fiyatı	Getiri
4 Nisan 2023	ENKAI	AL	30,06	30,00-31,00	29,00	31,50-33,00	Hedefte	31,70	3,66%
5 Nisan 2023	ARCLK	AL	120,90	120,50-121,50	117,00	125,00-128,00	Zarar kes	117,00	-3,39%
5 Nisan 2023	TSKB	AL	4,11	4,08-4,13	3,95	4,25-4,35	Hedefte	4,35	5,33%
10 Nisan 2023	TKNSA	AL	18,79	18,60-18,85	18,00	19,40-20,30	Hedefte	19,48	3,40%
11 Nisan 2023	PETKM	AL	14,88	14,80-14,95	14,15	15,50-16,00	Kapandı	14,54	-2,15%
11 Nisan 2023	TKFEN	AL	35,07	35,00-35,20	33,60	36,80-37,60	Kapandı	34,50	-1,60%
12 Nisan 2023	YKBNK	AL	10,14	10,10-10,20	9,80	10,45-10,80	Hedefte	10,51	3,24%
14 Nisan 2023	ECILC	AL	31,47	31,84-32,00	30,50	33,50-35,50	Zarar kes	30,50	-4,39%
19 Nisan 2023	SELEC	AL	34,50	34,40-34,60	33,20	36,00-37,50	Zarar kes	33,20	-3,49%
25 Nisan 2023	KERVTV	AL	10,37	10,30-10,50	9,90	10,90-11,20	Zarar kes	9,90	-3,88%

- ❑ BIST100 endeksinin güne alımlarla başlamasını bekliyoruz. 5.000 altında kaldığı sürece endekste 4.800 ardından da 4.550 hedef olarak izlenecek. Gün içi yukarı hareketlerde ise 4.970-5.080 direnç bölgemiz olacak. Endekste düşük hacimle yön arayışının devam etmesi beklenmeli.

BIST-100 (Saatlik)



- Güne alımlarla 5.400-5450 aralığına yükselerek başlamasını beklediğimiz kontratın, günün devamında ise 5.320 üzerinde kalarak yukarı denemelerini sürdürmesi beklenebilir. 5.500 seviyeleri aşılmadığı sürece kontratta yukarı hareketlerde satış baskısı görebiliriz.

VIOP-30 Kontratı (Saatlik)

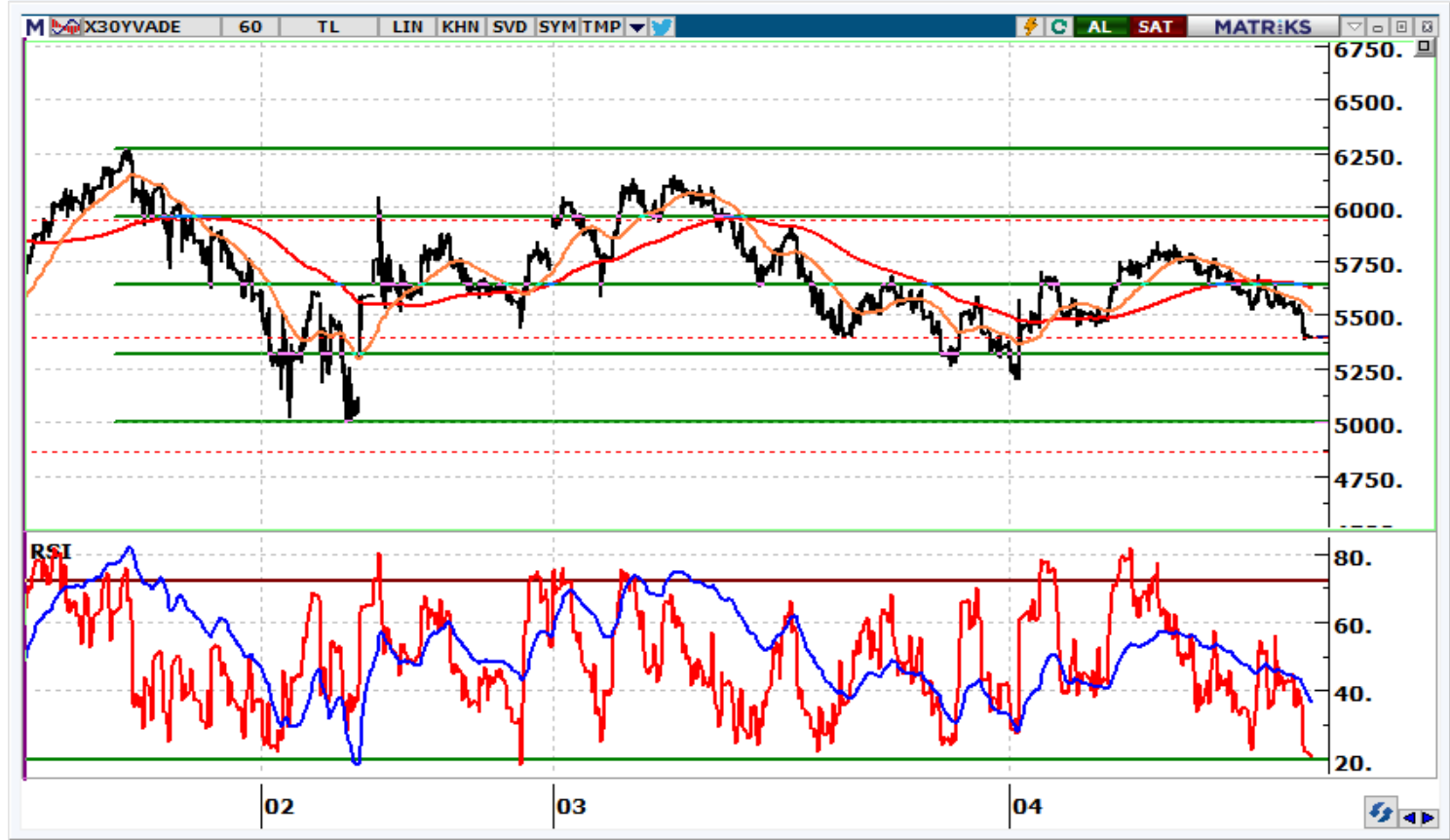

	Kapanış	1. Destek	2. Destek	Pivot	1. Direnç	2. Direnç
AKBNK	17,25	17,0	16,8	17,4	17,6	18,0
AKSEN	30,64	29,8	29,1	31,4	32,2	33,7
ALARK	64,20	63,4	62,5	64,9	65,8	67,3
ARCLK	103,90	101,6	99,3	105,7	108,0	112,1
ASELS	49,90	49,2	48,4	50,6	51,3	52,7
BIMAS	152,30	150,1	148,0	153,4	155,5	158,8
EKGYO	6,42	6,32	6,22	6,51	6,61	6,80
ENKAI	29,36	28,6	27,9	30,1	30,8	32,3
EREGL	34,16	33,7	33,2	34,5	35,0	35,9
FROTO	566,60	559,6	552,6	572,3	579,3	592,0
GARAN	27,08	26,5	26,0	27,4	28,0	28,9
GUBRF	214,60	211,3	207,9	216,3	219,7	224,7
HEKTS	28,90	28,34	27,78	29,28	29,84	30,78
ISCTR	11,43	11,2	11,0	11,5	11,7	12,0
KCHOL	78,80	78,1	77,5	79,1	79,8	80,8
KOZAA	40,98	39,8	38,7	41,9	43,1	45,2
KOZAL	21,04	20,5	20,0	21,6	22,1	23,2
KRDMD	16,96	16,6	16,3	17,2	17,6	18,2
ODAS	6,43	6,3	6,2	6,6	6,7	6,9
PETKM	14,00	13,8	13,7	14,1	14,3	14,5
PGSUS	471,00	464,6	458,3	474,0	480,3	489,7
SAHOL	40,08	39,7	39,4	40,3	40,6	41,2
SASA	105,20	103,5	101,8	105,5	107,2	109,2
SISE	40,76	40,1	39,5	41,2	41,8	42,9
TAVHL	79,00	77,5	76,0	79,2	80,7	82,3
TCELL	35,44	34,5	33,7	36,2	37,1	38,7
THYAO	133,70	132,5	131,2	134,8	136,1	138,4
TOASO	215,80	208,4	201,1	218,2	225,5	235,3
TUPRS	72,00	71,0	70,0	72,5	73,5	75,1
YKBNK	9,90	9,77	9,63	9,99	10,13	10,35

Destek-Direnç Tablosu

BIST-30 Endeksine dahil olan hisse senetlerinin mekanik destek direnç tablosudur. Destek ve dirençlerin, hisselerin fiyat adımına yuvarlanması gerekir. Mevcut seviyenin Pivot seviyenin üzerinde ya da altında olması yön açısından fikir verebilir.



www.vakifyatirim.com.tr | www.vkyanaliz.com

Vakıf Yatırım Araştırma ve Strateji

Selahattin AYDIN	Direktör
Tuğba SAYGIN AKCA	Müdür
Hande İrem YILDIZ	Analist
Dilara ÇAYAN	Analist
Şule ÖZKAN	Analist

Akat Mah. Ebulula Mardin Cad. No:18 Park Maya Sitesi F-2/A Blok
Beşiktaş 34335 İSTANBUL
+90 212 352 35 77

Burada yer alan yatırım bilgi, yorum ve tavsiyeleri yatırım danışmanlığı kapsamında değildir. Yatırım danışmanlığı hizmeti; aracı kurumlar, portföy yönetim şirketleri, yatırım ve kalkınma bankaları ile müşteri arasında imzalanacak yatırım danışmanlığı sözleşmesi çerçevesinde ve yetkili kuruluşlar tarafından kişilerin risk ve getiri tercihleri dikkate alınarak kişiye özel sunulmaktadır. Burada yer alan yorum ve tavsiyeler ise genel niteliktedir. Burada yer alan yorum ve tavsiyeler, mali durumunuz ile risk ve getiri tercihlerinize uygun olmayabilir. Bu nedenle, sadece burada yer alan bilgilere dayanılarak yatırım kararı verilmesi beklentilerinize uygun sonuçlar doğurmayabilir. Gerek bu yayındaki, gerekse bu yayında kullanılan kaynaklardaki hata ve eksikliklerden ve bu yayındaki bilgilerin kullanılması sonucunda yatırımcıların ve/veya ilgili kişilerin uğrayabilecekleri doğrudan ve/veya dolaylı zararlardan, kâr yoksunluğundan, manevi zararlardan ve her ne şekilde olursa olsun üçüncü kişilerin uğrayabilecekleri her türlü zararlardan dolayı Vakıf Yatırım Menkul Değerler A.Ş. sorumlu tutulamaz.