

- [Günlük Hisse Önerileri](#)
- [BIST-100](#)
- [VIOP-30 Kontratı](#)
- [BIST-30 Destek-Direnç Tablosu](#)

Açık öneriler

Öneri Tarihi	Hisse	Öneri	Günün Fiyatı	Alım Aralığı	Zarar Kes	Hedef Aralığı	Son Durum
17 Mayıs 2023	AKSA	AL	61,00	58,80-59,50	56,50	62,50-63,50	Devam ediyor
17 Mayıs 2023	ALARK	AL	57,55	58,00-58,80	56,60	62,50-64,00	Devam ediyor
18 Mayıs 2023	ODAS	AL	5,37	5,30-5,45	5,20	5,60-5,80	Devam ediyor

Kapatılan öneriler

Öneri Tarihi	Hisse	Öneri	Günün Fiyatı	Alım Aralığı	Zarar Kes	Hedef Aralığı	Son Durum	Kapanma Fiyatı	Getiri
3 Mayıs 2023	GARAN	AL	27,60	27,50-27,90	27,00	28,60-29,50	Zarar kes	27,00	-2,17%
4 Mayıs 2023	ZOREN	AL	4,07	4,10-4,00	3,90	4,21-4,34	Hedefte	4,49	10,32%
9 Mayıs 2023	YKBNK	AL	9,91	9,90-10,00	9,56	10,24-10,56	Hedefte	10,53	6,90%
9 Mayıs 2023	GLYHO	AL	6,75	6,70-6,80	6,50	6,95-7,25	Zarar kes	6,50	-3,70%
16 Mayıs 2023	HEKTS	AL	23,62	23,50-23,70	22,55	24,50-25,50	Hedefte	24,80	4,73%
17 Mayıs 2023	TMSN	AL	41,28	41,00-41,50	40,00	43,50-45,00	Hedefte	44,46	7,65%

- Borsa İstanbul'un güne alımlarla başlamasını bekliyoruz. Endekste 4.600 üzerinde güç toplama arayışı görsek de işlem hacmi yükselişte zayıflıyor. 4.700 ve 4.830 test edilecekse hacimde de destek görmemiz gerekiyor. 4.600 olası gerilemelerde yakından izlenmeye devam edilmeli, bu seviyenin altında kar realizasyonları hızlanır görüşündeyiz.

BIST-100 (Haftalık)



- Kapanışını 5.387 seviyesinden gerçekleştiren kontratta, güne alıcılı başlangıç bekliyoruz. 5.450 seviyesi üzerine yaşanacak hareketler, kontratta yükseliş ivmesinin hızlanacağına işaret edecektir. 5.300 altında ise 5.230-5.000 aralığının test edilmesi beklenmelidir.

VIOP-30 Kontratı (Günlük)

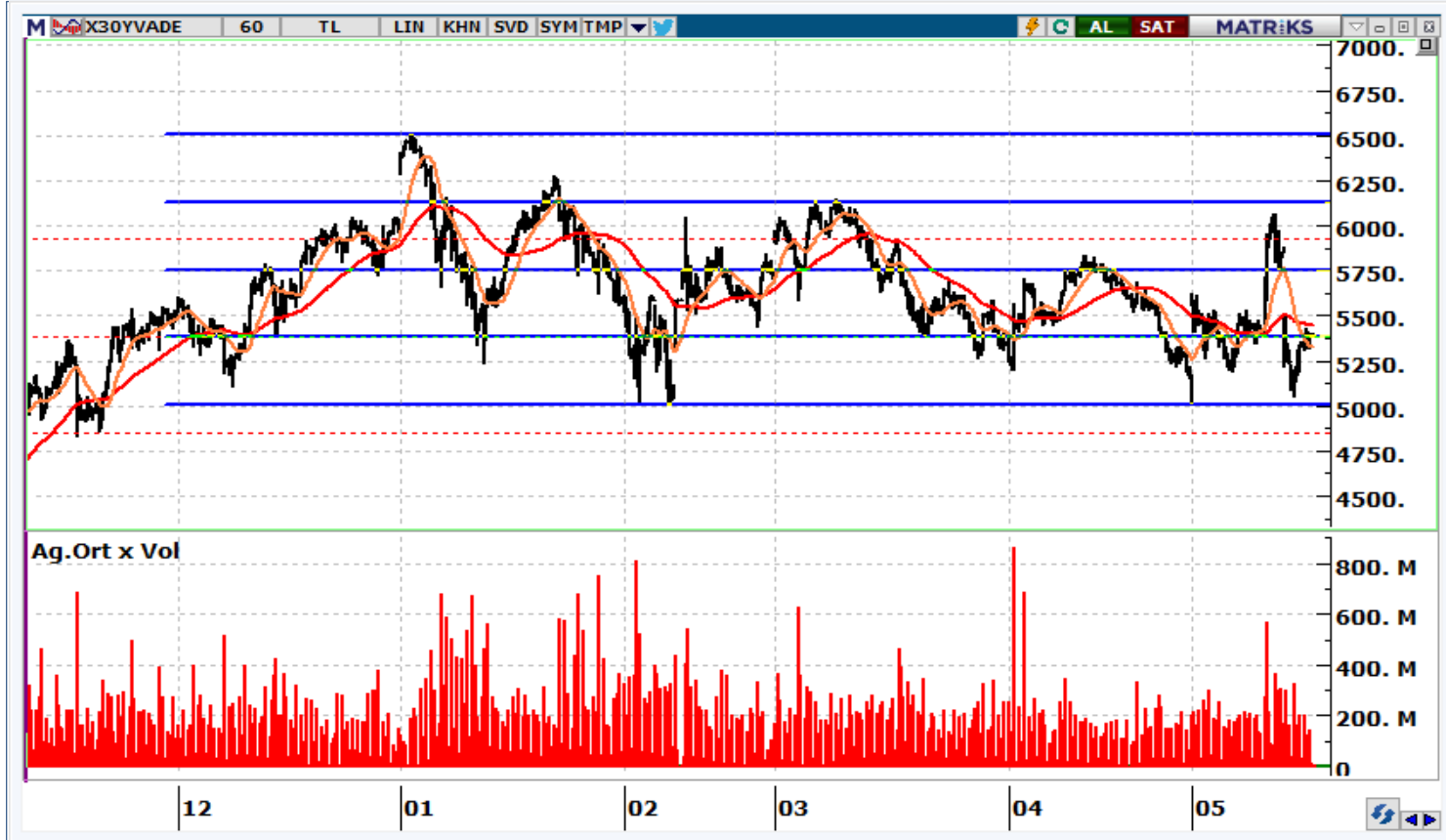

	Kapanış	1.Destek	2. Destek	Pivot	1.Direnç	2.Direnç
AKBNK	15,58	15,3	15,0	15,7	16,0	16,5
AKSEN	29,28	28,6	27,8	29,0	29,7	30,2
ALARK	57,55	56,5	55,4	57,9	58,9	60,3
ARCLK	93,35	92,4	91,4	93,7	94,7	96,0
ASELS	43,28	42,6	41,9	43,3	44,1	44,8
BIMAS	146,70	143,6	140,6	148,8	151,8	157,0
EKGYO	6,41	6,29	6,17	6,45	6,57	6,73
ENKAI	24,84	24,3	23,7	24,8	25,3	25,8
EREGL	32,66	32,2	31,8	32,6	33,1	33,5
FROTO	552,00	544,3	536,6	550,4	558,1	564,2
GARAN	26,30	25,7	25,2	26,7	27,3	28,2
GUBRF	236,30	232,9	229,4	236,0	239,5	242,6
HEKTS	26,08	25,11	24,13	25,67	26,65	27,21
ISCTR	11,18	10,9	10,7	11,3	11,5	11,8
KCHOL	81,10	79,9	78,7	81,0	82,2	83,4
KOZAA	40,66	38,7	36,7	40,1	42,1	43,6
KOZAL	19,45	18,9	18,3	19,4	19,9	20,4
KRDMD	16,80	16,4	16,0	16,7	17,1	17,4
ODAS	5,37	5,2	4,9	5,3	5,5	5,6
PETKM	13,06	12,9	12,7	13,0	13,2	13,3
PGSUS	441,40	434,7	427,9	440,8	447,6	453,7
SAHOL	38,34	37,8	37,3	38,3	38,8	39,2
SASA	102,90	99,7	96,4	101,9	105,1	107,3
SISE	38,92	38,2	37,6	38,6	39,3	39,7
TAVHL	70,25	68,8	67,4	70,0	71,5	72,7
TCELL	33,64	32,6	31,7	33,2	34,2	34,7
THYAO	137,10	135,2	133,2	136,6	138,6	140,0
TOASO	203,00	194,2	185,3	199,0	207,9	212,7
TUPRS	68,10	66,8	65,5	67,8	69,1	70,0
YKBNK	9,36	9,17	8,97	9,43	9,63	9,89

Destek-Direnç Tablosu

BIST-30 Endeksine dahil olan hisse senetlerinin mekanik destek direnç tablosudur. Destek ve dirençlerin, hisselerin fiyat adımına yuvarlanması gerekir. Mevcut seviyenin Pivot seviyenin üzerinde ya da altında olması yön açısından fikir verebilir.



www.vakifyatirim.com.tr | www.vkyanaliz.com

Vakıf Yatırım Araştırma ve Strateji

Selahattin AYDIN	Direktör
Tuğba SAYGIN AKCA	Müdür
Hande İrem YILDIZ	Analist
Dilara ÇAYAN	Analist
Şule ÖZKAN	Analist

Akat Mah. Ebulula Mardin Cad. No:18 Park Maya Sitesi F-2/A Blok
Beşiktaş 34335 İSTANBUL
+90 212 352 35 77

Burada yer alan yatırım bilgi, yorum ve tavsiyeleri yatırım danışmanlığı kapsamında değildir. Yatırım danışmanlığı hizmeti; aracı kurumlar, portföy yönetim şirketleri, yatırım ve kalkınma bankaları ile müşteri arasında imzalanacak yatırım danışmanlığı sözleşmesi çerçevesinde ve yetkili kuruluşlar tarafından kişilerin risk ve getiri tercihleri dikkate alınarak kişiye özel sunulmaktadır. Burada yer alan yorum ve tavsiyeler ise genel niteliktedir. Burada yer alan yorum ve tavsiyeler, mali durumunuz ile risk ve getiri tercihlerinize uygun olmayabilir. Bu nedenle, sadece burada yer alan bilgilere dayanılarak yatırım kararı verilmesi beklentilerinize uygun sonuçlar doğurmayabilir. Gerek bu yayındaki, gerekse bu yayında kullanılan kaynaklardaki hata ve eksikliklerden ve bu yayındaki bilgilerin kullanılması sonucunda yatırımcıların ve/veya ilgili kişilerin uğrayabilecekleri doğrudan ve/veya dolaylı zararlardan, kâr yoksunluğundan, manevi zararlardan ve her ne şekilde olursa olsun üçüncü kişilerin uğrayabilecekleri her türlü zararlardan dolayı Vakıf Yatırım Menkul Değerler A.Ş. sorumlu tutulamaz.