

- [Günlük Hisse Önerileri](#)
- [BIST-100](#)
- [VIOP-30 Kontratı](#)
- [BIST-30 Destek-Direnç Tablosu](#)

Açık öneriler

| Öneri Tarihi | Hisse | Öneri | Günün Fiyatı | Alım Aralığı | Zarar Kes | Hedef Aralığı | Son Durum |
|---------------|-------|-------|--------------|--------------|-----------|---------------|--------------|
| 17 Mayıs 2023 | AKSA | AL | 58,60 | 58,80-59,50 | 56,50 | 62,50-63,50 | Devam ediyor |
| 17 Mayıs 2023 | ALARK | AL | 60,15 | 58,00-58,80 | 56,60 | 62,50-64,00 | Devam ediyor |
| 22 Mayıs 2023 | ARCLK | AL | 87,10 | 89,50-90,50 | 86,80 | 94,50-96,50 | Devam ediyor |

Kapatılan öneriler

| Öneri Tarihi | Hisse | Öneri | Günün Fiyatı | Alım Aralığı | Zarar Kes | Hedef Aralığı | Son Durum | Kapanma Fiyatı | Getiri |
|---------------|-------|-------|--------------|--------------|-----------|---------------|-----------|----------------|--------|
| 3 Mayıs 2023 | GARAN | AL | 27,60 | 27,50-27,90 | 27,00 | 28,60-29,50 | Zarar kes | 27,00 | -2,17% |
| 4 Mayıs 2023 | ZOREN | AL | 4,07 | 4,10-4,00 | 3,90 | 4,21-4,34 | Hedefte | 4,49 | 10,32% |
| 9 Mayıs 2023 | YKBNK | AL | 9,91 | 9,90-10,00 | 9,56 | 10,24-10,56 | Hedefte | 10,53 | 6,90% |
| 9 Mayıs 2023 | GLYHO | AL | 6,75 | 6,70-6,80 | 6,50 | 6,95-7,25 | Zarar kes | 6,50 | -3,70% |
| 16 Mayıs 2023 | HEKTS | AL | 23,62 | 23,50-23,70 | 22,55 | 24,50-25,50 | Hedefte | 24,80 | 4,73% |
| 17 Mayıs 2023 | TMSN | AL | 41,28 | 41,00-41,50 | 40,00 | 43,50-45,00 | Hedefte | 44,46 | 7,65% |
| 18 Mayıs 2023 | ODAS | AL | 5,37 | 5,30-5,45 | 5,20 | 5,60-5,80 | Hedefte | 5,60 | 4,28% |

- Borsa İstanbul'un güne yatay açılışla başlamasını bekliyoruz. Endekste 50 haftalık ortalamaların geçtiği 4.550-4.600 aralığı aşılmadığı sürece, kısa vadede yön aşağı, hedef ise 4.400-4.280 aralığı olmaya devam edecektir. Bu aralığın kırılması halinde ise gün içinde 4.000 seviyesinin altına sarkma olmasını bekleriz. Bu sarkmalar ise orta vadeli alımlar için fırsat olarak izlenmelidir.

BIST-100 (Haftalık)

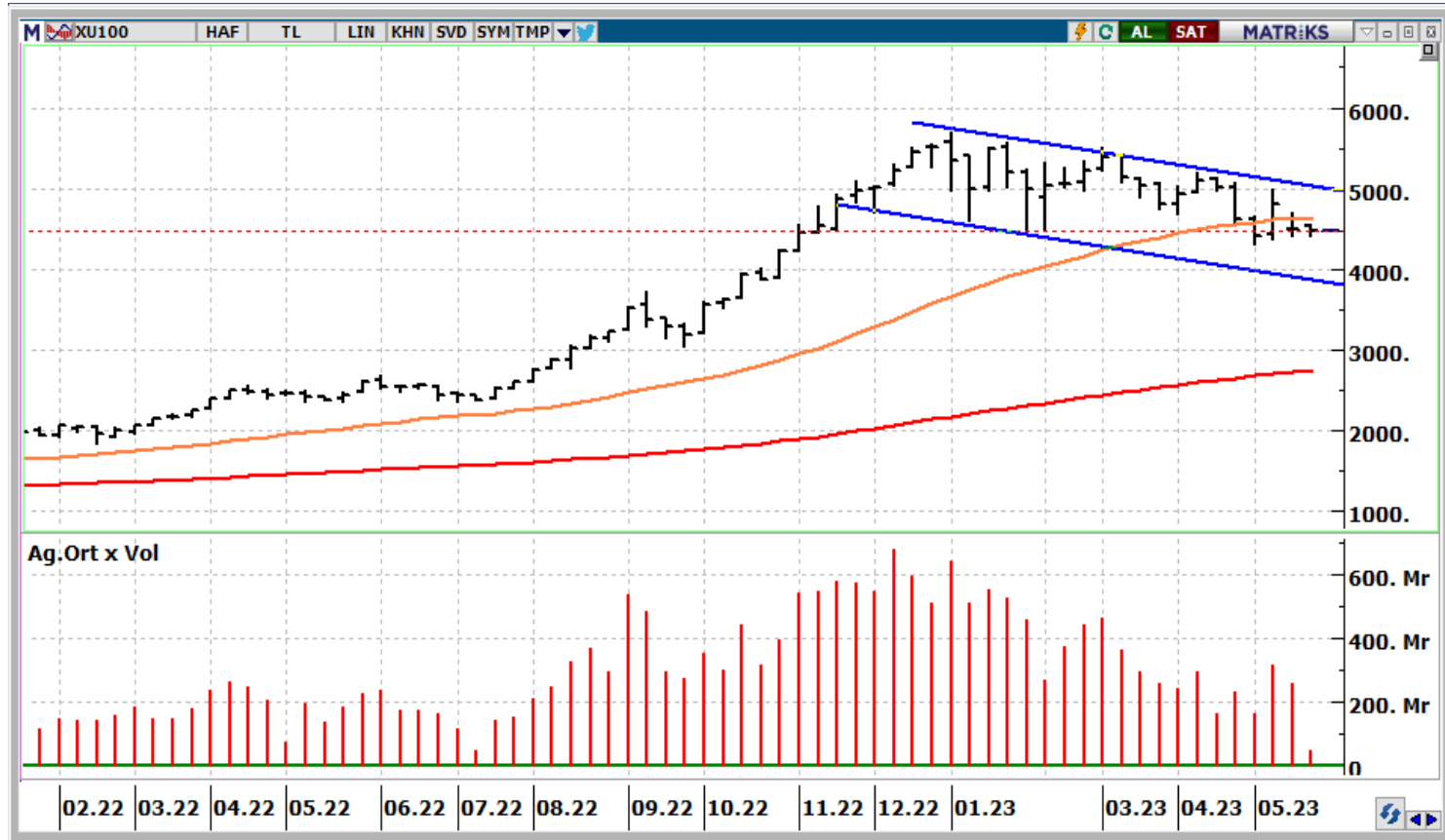

- Kapanışını 5.170 üzerinden tamamlayan kontratın bugüne yatay başlamasını bekliyoruz. Kontratta 5.230-5.300 aralığı aşılmadığı sürece yönün aşağı olması beklenmelidir. 5.000 seviyesi ise bugün de en önemli destek seviyemiz olacaktır.

VIOP-30 Kontratı (Saatlik)

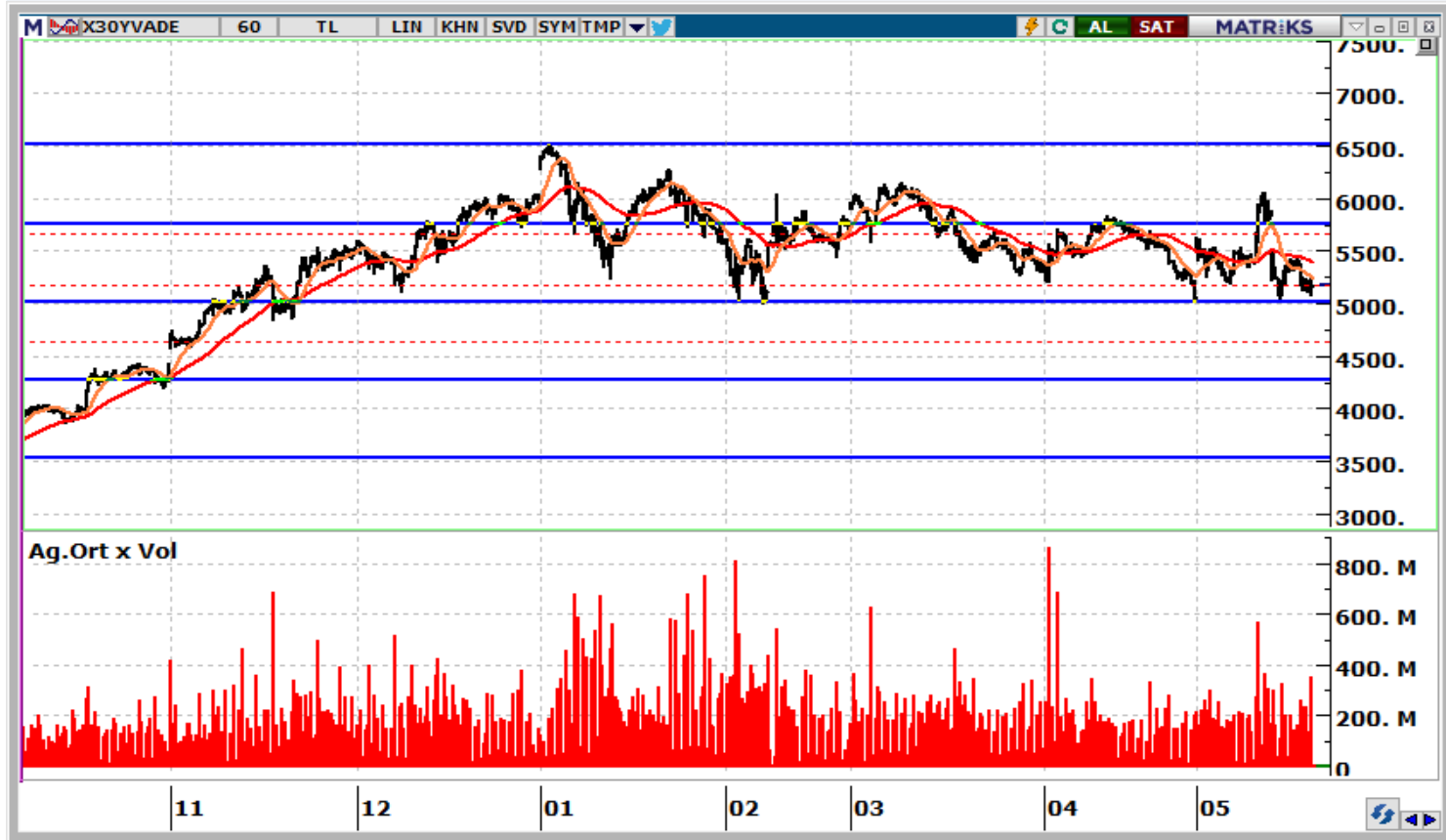

| | Kapanış | 1. Destek | 2. Destek | Pivot | 1. Direnç | 2. Direnç |
|-------|---------|-----------|-----------|-------|-----------|-----------|
| AKBNK | 14,44 | 14,1 | 13,8 | 14,7 | 15,0 | 15,5 |
| AKSEN | 28,36 | 27,6 | 26,9 | 28,5 | 29,2 | 30,0 |
| ALARK | 60,15 | 59,0 | 57,9 | 60,6 | 61,8 | 63,4 |
| ARCLK | 87,10 | 85,6 | 84,0 | 88,4 | 90,0 | 92,8 |
| ASELS | 41,60 | 40,6 | 39,6 | 41,8 | 42,8 | 44,0 |
| BIMAS | 136,90 | 133,8 | 130,6 | 138,7 | 141,9 | 146,8 |
| EKGYO | 6,46 | 6,24 | 6,02 | 6,39 | 6,61 | 6,76 |
| ENKAI | 23,16 | 22,8 | 22,4 | 23,5 | 23,8 | 24,5 |
| EREGL | 31,18 | 30,7 | 30,3 | 31,2 | 31,7 | 32,1 |
| FROTO | 535,20 | 524,0 | 512,7 | 534,9 | 546,2 | 557,1 |
| GARAN | 24,10 | 23,5 | 22,9 | 24,4 | 25,0 | 26,0 |
| GUBRF | 236,60 | 226,5 | 216,3 | 233,6 | 243,8 | 250,9 |
| HEKTS | 24,88 | 24,41 | 23,95 | 24,89 | 25,35 | 25,83 |
| ISCTR | 10,28 | 10,0 | 9,8 | 10,5 | 10,7 | 11,2 |
| KCHOL | 75,30 | 73,7 | 72,0 | 76,2 | 77,9 | 80,4 |
| KOZAA | 41,52 | 39,9 | 38,3 | 40,9 | 42,5 | 43,5 |
| KOZAL | 19,40 | 18,6 | 17,8 | 19,2 | 20,0 | 20,6 |
| KRDMD | 16,59 | 16,2 | 15,8 | 16,6 | 17,0 | 17,3 |
| ODAS | 5,20 | 5,1 | 5,0 | 5,2 | 5,3 | 5,4 |
| PETKM | 12,56 | 12,4 | 12,1 | 12,6 | 12,8 | 13,0 |
| PGSUS | 416,90 | 409,3 | 401,8 | 420,6 | 428,1 | 439,4 |
| SAHOL | 35,82 | 35,3 | 34,8 | 36,3 | 36,8 | 37,8 |
| SASA | 46,04 | 44,2 | 42,4 | 45,2 | 47,1 | 48,1 |
| SISE | 36,80 | 36,2 | 35,6 | 37,0 | 37,6 | 38,4 |
| TAVHL | 67,10 | 65,9 | 64,7 | 67,1 | 68,3 | 69,5 |
| TCELL | 31,80 | 31,2 | 30,6 | 32,0 | 32,6 | 33,4 |
| THYAO | 135,50 | 132,6 | 129,8 | 135,3 | 138,1 | 140,8 |
| TOASO | 189,00 | 182,5 | 175,9 | 192,0 | 198,6 | 208,1 |
| TUPRS | 64,00 | 62,9 | 61,7 | 64,4 | 65,6 | 67,1 |
| YKBNK | 8,71 | 8,55 | 8,38 | 8,87 | 9,04 | 9,36 |

Destek-Direnç Tablosu

BIST-30 Endeksine dahil olan hisse senetlerinin mekanik destek direnç tablosudur. Destek ve dirençlerin, hisselerin fiyat adımına yuvarlanması gerekir. Mevcut seviyenin Pivot seviyenin üzerinde ya da altında olması yön açısından fikir verebilir.



www.vakifyatirim.com.tr | www.vkyanaliz.com

Vakıf Yatırım Araştırma ve Strateji

| | |
|-------------------|----------|
| Selahattin AYDIN | Direktör |
| Tuğba SAYGIN AKCA | Müdür |
| Hande İrem YILDIZ | Analist |
| Dilara ÇAYAN | Analist |
| Şule ÖZKAN | Analist |

Akat Mah. Ebulula Mardin Cad. No:18 Park Maya Sitesi F-2/A Blok
Beşiktaş 34335 İSTANBUL
+90 212 352 35 77

Burada yer alan yatırım bilgi, yorum ve tavsiyeleri yatırım danışmanlığı kapsamında değildir. Yatırım danışmanlığı hizmeti; aracı kurumlar, portföy yönetim şirketleri, yatırım ve kalkınma bankaları ile müşteri arasında imzalanacak yatırım danışmanlığı sözleşmesi çerçevesinde ve yetkili kuruluşlar tarafından kişilerin risk ve getiri tercihleri dikkate alınarak kişiye özel sunulmaktadır. Burada yer alan yorum ve tavsiyeler ise genel niteliktedir. Burada yer alan yorum ve tavsiyeler, mali durumunuz ile risk ve getiri tercihlerinize uygun olmayabilir. Bu nedenle, sadece burada yer alan bilgilere dayanılarak yatırım kararı verilmesi beklentilerinize uygun sonuçlar doğurmayabilir. Gerek bu yayındaki, gerekse bu yayında kullanılan kaynaklardaki hata ve eksikliklerden ve bu yayındaki bilgilerin kullanılması sonucunda yatırımcıların ve/veya ilgili kişilerin uğrayabilecekleri doğrudan ve/veya dolaylı zararlardan, kâr yoksunluğundan, manevi zararlardan ve her ne şekilde olursa olsun üçüncü kişilerin uğrayabilecekleri her türlü zararlardan dolayı Vakıf Yatırım Menkul Değerler A.Ş. sorumlu tutulamaz.