

- [Günlük Hisse Önerileri](#)
- [BIST-100](#)
- [VIOP-30 Kontratı](#)
- [BIST-30 Destek-Direnç Tablosu](#)

Açık öneriler

Öneri Tarihi	Hisse	Öneri	Günün Fiyatı	Alım Aralığı	Zarar Kes	Hedef Aralığı	Son Durum
17 Mayıs 2023	AKSA	AL	59,40	58,80-59,50	56,50	62,50-63,50	Devam ediyor
17 Mayıs 2023	ALARK	AL	59,00	58,00-58,80	56,60	62,50-64,00	Devam ediyor

Kapatılan öneriler

Öneri Tarihi	Hisse	Öneri	Günün Fiyatı	Alım Aralığı	Zarar Kes	Hedef Aralığı	Son Durum	Kapanma Fiyatı	Getiri
3 Mayıs 2023	GARAN	AL	27,60	27,50-27,90	27,00	28,60-29,50	Zarar kes	27,00	-2,17%
4 Mayıs 2023	ZOREN	AL	4,07	4,10-4,00	3,90	4,21-4,34	Hedefte	4,49	10,32%
9 Mayıs 2023	YKBNK	AL	9,91	9,90-10,00	9,56	10,24-10,56	Hedefte	10,53	6,90%
9 Mayıs 2023	GLYHO	AL	6,75	6,70-6,80	6,50	6,95-7,25	Zarar kes	6,50	-3,70%
16 Mayıs 2023	HEKTS	AL	23,62	23,50-23,70	22,55	24,50-25,50	Hedefte	24,80	4,73%
17 Mayıs 2023	TMSN	AL	41,28	41,00-41,50	40,00	43,50-45,00	Hedefte	44,46	7,65%
18 Mayıs 2023	ODAS	AL	5,37	5,30-5,45	5,20	5,60-5,80	Hedefte	5,60	4,28%
22 Mayıs 2023	ARCLK	AL	90,00	89,50-90,50	86,80	94,50-96,50	Zarar kes	86,80	-3,82%

- ❑ BİST100 endeksinin güne yatay başlamasını bekliyoruz. Yükselişlerin genele yayılmayan, belli başlı hisselerle gerçekleşmesi ve son günlerde sürekli azalan işlem hacmine bağlı olarak, yukarı hareketlere temkinli yaklaşılması gerektiği görüşündeyiz. Yükselişlerde 4.550-4.600 aralığına yaşanacak hareketlerde satış beklenebilir. Gerilemelerde ise 4.400-4.280 aralığının alım fırsatı olarak izlenmesi gerektiği görüşümüzü sürdürüyoruz.

BİST-100 (Haftalık)

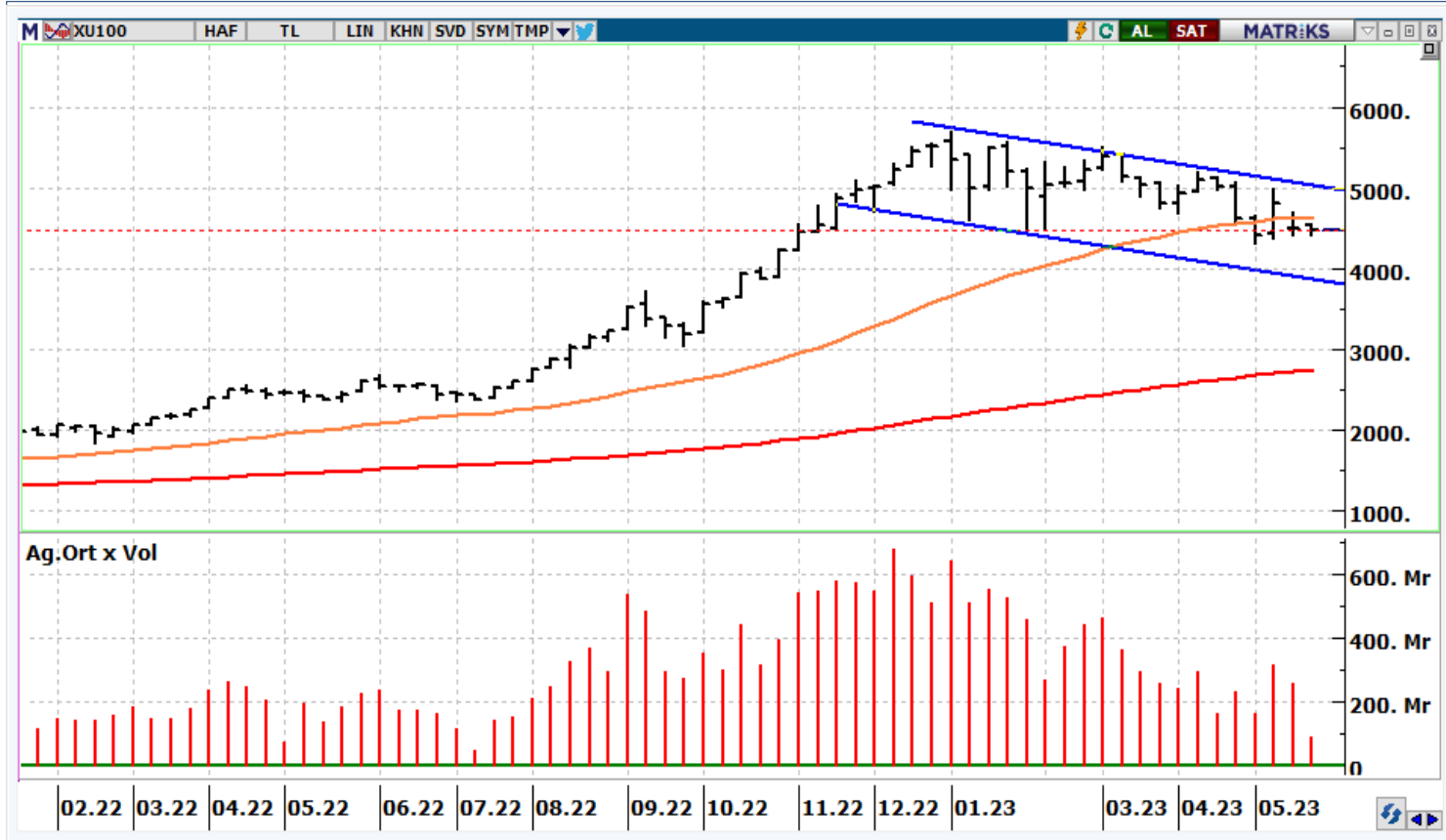

- Kapanışını 5.213 seviyesinden gerçekleştiren kontratta güne yatay başlangıç bekliyoruz. Seviye bazında baktığımızda, 5.230-5.300 aralığı aşılmadığı sürece kontratta yön aşağı olmaya devam edilecektir. Destek seviyemiz ise 5.000 olarak izlenecektir.

VIOP-30 Kontratı (Saatlik)



	Kapanış	1. Destek	2. Destek	Pivot	1. Direnç	2. Direnç
AKBNK	14,40	14,3	14,2	14,5	14,6	14,8
AKSEN	28,80	28,1	27,5	28,6	29,3	29,8
ALARK	59,00	58,2	57,4	59,2	60,0	61,0
ARCLK	86,75	86,1	85,4	87,1	87,7	88,7
ASELS	41,28	40,9	40,5	41,5	41,9	42,6
BIMAS	134,40	132,8	131,1	135,6	137,3	140,1
EKGYO	6,28	6,15	6,03	6,32	6,44	6,61
ENKAI	23,50	23,2	22,8	23,5	23,9	24,3
EREGL	31,00	30,8	30,6	31,1	31,3	31,6
FROTO	525,00	520,4	515,7	529,0	533,7	542,3
GARAN	24,12	23,8	23,4	24,3	24,6	25,2
GUBRF	237,90	233,5	229,2	237,2	241,5	245,2
HEKTS	25,86	24,57	23,27	25,67	26,97	28,07
ISCTR	10,37	10,2	10,0	10,4	10,6	10,8
KCHOL	75,10	74,2	73,3	75,3	76,2	77,3
KOZAA	40,12	39,2	38,4	40,5	41,3	42,5
KOZAL	18,79	18,5	18,2	18,9	19,2	19,6
KRDMD	16,26	16,1	16,0	16,4	16,5	16,8
ODAS	5,69	5,3	5,0	5,5	5,9	6,1
PETKM	12,56	12,4	12,2	12,5	12,7	12,9
PGSUS	413,00	410,5	408,1	415,5	417,9	422,9
SAHOL	35,88	35,5	35,0	35,9	36,4	36,8
SASA	50,00	46,5	42,9	48,5	52,1	54,1
SISE	36,36	36,1	35,9	36,5	36,8	37,2
TAVHL	67,20	66,6	65,9	67,1	67,8	68,3
TCELL	31,30	31,0	30,7	31,4	31,7	32,1
THYAO	134,40	132,9	131,5	134,5	135,9	137,5
TOASO	189,30	186,3	183,3	190,2	193,2	197,1
TUPRS	65,60	64,0	62,3	64,8	66,5	67,3
YKBNK	8,81	8,72	8,62	8,84	8,94	9,06

Destek-Direnç Tablosu

BIST-30 Endeksine dahil olan hisse senetlerinin mekanik destek direnç tablosudur. Destek ve dirençlerin, hisselerin fiyat adımına yuvarlanması gerekir. Mevcut seviyenin Pivot seviyenin üzerinde ya da altında olması yön açısından fikir verebilir.



www.vakifyatirim.com.tr | www.vkyanaliz.com

Vakıf Yatırım Araştırma ve Strateji

Selahattin AYDIN	Direktör
Tuğba SAYGIN AKCA	Müdür
Hande İrem YILDIZ	Analist
Dilara ÇAYAN	Analist
Şule ÖZKAN	Analist

Akat Mah. Ebulula Mardin Cad. No:18 Park Maya Sitesi F-2/A Blok
Beşiktaş 34335 İSTANBUL
+90 212 352 35 77

Burada yer alan yatırım bilgi, yorum ve tavsiyeleri yatırım danışmanlığı kapsamında değildir. Yatırım danışmanlığı hizmeti; aracı kurumlar, portföy yönetim şirketleri, yatırım ve kalkınma bankaları ile müşteri arasında imzalanacak yatırım danışmanlığı sözleşmesi çerçevesinde ve yetkili kuruluşlar tarafından kişilerin risk ve getiri tercihleri dikkate alınarak kişiye özel sunulmaktadır. Burada yer alan yorum ve tavsiyeler ise genel niteliktedir. Burada yer alan yorum ve tavsiyeler, mali durumunuz ile risk ve getiri tercihlerinize uygun olmayabilir. Bu nedenle, sadece burada yer alan bilgilere dayanılarak yatırım kararı verilmesi beklentilerinize uygun sonuçlar doğurmayabilir. Gerek bu yayındaki, gerekse bu yayında kullanılan kaynaklardaki hata ve eksikliklerden ve bu yayındaki bilgilerin kullanılması sonucunda yatırımcıların ve/veya ilgili kişilerin uğrayabilecekleri doğrudan ve/veya dolaylı zararlardan, kâr yoksunluğundan, manevi zararlardan ve her ne şekilde olursa olsun üçüncü kişilerin uğrayabilecekleri her türlü zararlardan dolayı Vakıf Yatırım Menkul Değerler A.Ş. sorumlu tutulamaz.