

- [Günlük Hisse Önerileri](#)
- [BIST 100](#)
- [VIOP 30 Kontratı](#)
- [BIST 50 Destek-Direnç Tablosu](#)

Açık öneriler

Öneri Tarihi	Hisse	Öneri	Günün Fiyatı	Alım Aralığı	Zarar Kes	Hedef Aralığı	Son Durum
6 Ocak 2025	OTKAR	AL	473,75	470,00-478,00	457,50	490,00-500,00	Devam ediyor

Kapatılan öneriler

Öneri Tarihi	Hisse	Öneri	Günün Fiyatı	Alım Aralığı	Zarar Kes	Hedef Aralığı	Son Durum	Kapanma Fiyatı	Getiri
26 Aralık 2024	KCHOL	AL	184,50	183,00-186,00	178,00	191,00-196,00	Kapandı	186,50	0,27%
1 Ocak 2025	DOHOL	AL	14,49	14,36-14,62	13,98	15,00-15,50	Hedefte	15,01	3,09%

- Endeks haftanın son işlem gününde alıcılı bir seyir sonrası kapanışını 10.075 seviyesinden gerçekleştirdi. Endeksin bugüne hafif alıcılı başlamasını bekliyoruz. Endekste yükselişlerde 10.150 seviyesi aşılsa 10.250-10.350 aralığı endeksin hedef bölgesi olarak takip edilmelidir. Olası gerilemelerde ise sırasıyla 10.000 ve 9.900 seviyeleri endeksin destek seviyeleri olarak izlenmelidir.

BIST-100 (Günlük)



- ❑ Kontrat kapanışını 11.706 seviyesinden gerçekleştirdi. Kontratın bugüne hafif alıcılı başlamasını bekliyoruz. Gerilemelerde 11.600 seviyesi kontratın destek seviyesi olarak izlenmelidir. Yükselişlerde ise 11.900-12.000 aralığı kontratın hedef bölgesi olarak takip edilmelidir.

VIOP-30 Kontratı (Bir Saatlik)

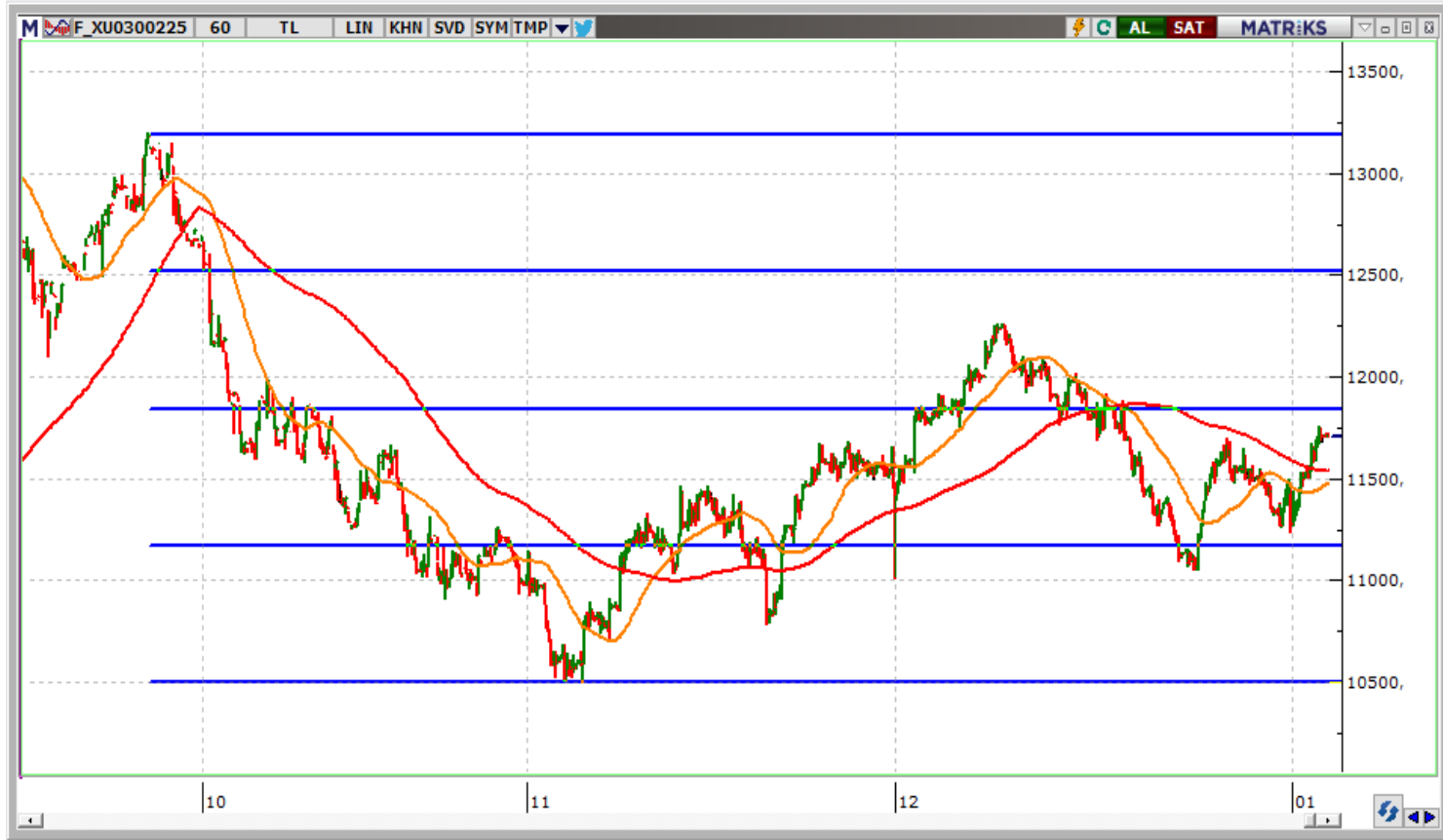

	Kapanış	1.Destek	2. Destek	Pivot	1.Direnç	2.Direnç
AKBNK	66,20	65,38	64,57	66,27	67,08	67,97
ALARK	96,95	94,28	91,62	95,77	98,43	99,92
ALFAS	67,85	66,88	65,92	68,17	69,13	70,42
ARCLK	145,00	143,67	142,33	145,13	146,47	147,93
ASELS	74,85	73,75	72,65	74,55	75,65	76,45
ASTOR	120,60	118,53	116,47	120,07	122,13	123,67
BIMAS	531,00	524,83	518,67	531,17	537,33	543,67
BRSAN	434,50	431,67	428,83	433,33	436,17	437,83
CIMSA	47,26	46,73	46,21	47,59	48,11	48,97
CWENE	21,36	21,20	21,04	21,34	21,50	21,64
DOAS	196,20	193,47	190,73	195,13	197,87	199,53
DOHOL	15,01	14,75	14,49	14,88	15,14	15,27
EGEEN	10.150	9.907	9.663	10.113	10.357	10.563
EKGYO	13,93	13,74	13,56	13,92	14,10	14,28
ENJSA	62,55	61,92	61,28	62,28	62,92	63,28
ENKAI	50,65	49,78	48,92	50,27	51,13	51,62
EREGL	24,72	24,55	24,39	24,75	24,91	25,11
EUPWR	33,84	33,54	33,24	33,88	34,18	34,52
FROTO	952	944	937	950	957	962
GARAN	129,10	127,80	126,50	129,50	130,80	132,50
GESAN	49,10	47,66	46,22	48,56	50,00	50,90
GUBRF	281,75	279,33	276,92	283,67	286,08	290,42
HALKB	17,28	16,77	16,25	17,04	17,56	17,83
HEKTS	4,22	4,00	3,78	4,15	4,37	4,52
ISCTR	14,08	13,93	13,78	14,07	14,22	14,36

	Kapanış	1.Destek	2. Destek	Pivot	1.Direnç	2.Direnç
KCHOL	186,50	185,17	183,83	186,33	187,67	188,83
KONTR	39,42	38,50	37,58	39,12	40,04	40,66
KOZAA	70,95	70,48	70,02	71,32	71,78	72,62
KOZAL	22,54	22,33	22,11	22,59	22,81	23,07
KRDMD	28,36	27,87	27,37	28,23	28,73	29,09
MGROS	529,50	525,83	522,17	533,17	536,83	544,17
MIATK	42,74	42,02	41,30	42,38	43,10	43,46
ODAS	6,28	6,17	6,05	6,25	6,37	6,45
OYAKC	23,54	23,25	22,97	23,83	24,11	24,69
PETKM	18,35	18,15	17,95	18,27	18,47	18,59
PGSUS	224	218	213	222	227	230
SAHOL	102,10	100,47	98,83	101,58	103,22	104,33
SASA	4,27	4,14	4,00	4,23	4,37	4,46
SISE	42,54	41,99	41,43	42,27	42,83	43,11
SMRTG	41,28	40,42	39,56	42,08	42,94	44,60
TAVHL	272,50	269,25	266,00	275,75	279,00	285,50
TCELL	98,50	96,20	93,90	97,80	100,10	101,70
THYAO	298,00	290,75	283,50	295,25	302,50	307,00
TOASO	209,40	206,03	202,67	209,77	213,13	216,87
TTKOM	45,58	44,46	43,34	45,34	46,46	47,34
TUPRS	150,00	147,27	144,53	148,63	151,37	152,73
ULKER	121,50	119,27	117,03	120,63	122,87	124,23
VESTL	71,40	70,57	69,73	71,53	72,37	73,33
YKBNK	32,18	31,71	31,25	32,01	32,47	32,77
ZOREN	4,49	4,42	4,36	4,46	4,52	4,56



www.vakifyatirim.com.tr | www.vkyanaliz.com

Vakıf Yatırım Araştırma ve Strateji

Tuğba AKCA	Direktör
Hande İrem YILDIZ	Analist
Dilara ÇAYAN	Analist
Şule ÖZKAN	Analist
Mevlüt Can KARABAYIR	Analist

Akat Mah. Ebulula Mardin Cad. No:18 Park Maya Sitesi F-2/A Blok
Beşiktaş 34335 İSTANBUL
+90 212 352 35 77

Burada yer alan yatırım bilgi, yorum ve tavsiyeleri yatırım danışmanlığı kapsamında değildir. Yatırım danışmanlığı hizmeti; aracı kurumlar, portföy yönetim şirketleri, yatırım ve kalkınma bankaları ile müşteri arasında imzalanacak yatırım danışmanlığı sözleşmesi çerçevesinde ve yetkili kuruluşlar tarafından kişilerin risk ve getiri tercihleri dikkate alınarak kişiye özel sunulmaktadır. Burada yer alan yorum ve tavsiyeler ise genel niteliktedir. Burada yer alan yorum ve tavsiyeler, mali durumunuz ile risk ve getiri tercihlerinize uygun olmayabilir. Bu nedenle, sadece burada yer alan bilgilere dayanılarak yatırım kararı verilmesi beklentilerinize uygun sonuçlar doğurmayabilir. Gerek bu yayındaki, gerekse bu yayında kullanılan kaynaklardaki hata ve eksikliklerden ve bu yayındaki bilgilerin kullanılması sonucunda yatırımcıların ve/veya ilgili kişilerin uğrayabilecekleri doğrudan ve/veya dolaylı zararlardan, kâr yoksunluğundan, manevi zararlardan ve her ne şekilde olursa olsun üçüncü kişilerin uğrayabileceği her türlü zararlardan dolayı Vakıf Yatırım Menkul Değerler A.Ş. sorumlu tutulamaz.