

- [Günlük Hisse Önerileri](#)
- [BIST 100](#)
- [VIOP 30 Kontratı](#)
- [BIST 50 Destek-Direnç Tablosu](#)

**Açık öneriler**

Öneri Tarihi	Hisse	Öneri	Günün Fiyatı	Alım Aralığı	Zarar Kes	Hedef Aralığı	Son Durum
14 Şubat 2025	TOASO	AL	210,00	204,00-208,00	199,00	213,00-220,00	Devam ediyor
17 Şubat 2025	ASELS	AL	80,70	78,60-80,00	76,60	82,00-84,50	Devam ediyor

**Kapatılan öneriler**

Öneri Tarihi	Hisse	Öneri	Günün Fiyatı	Alım Aralığı	Zarar Kes	Hedef Aralığı	Son Durum	Kapanma Fiyatı	Getiri
6 Şubat 2025	TAVHL	AL	268,75	266,25-271,25	259,50	278,00-287,00	Hedefte	278,00	2,96%
7 Şubat 2025	ECILC	AL	42,56	42,20-42,90	41,10	44,00-45,00	Kapandı	41,78	-1,88%

- Endeks dün satıcı bir seyrin sonrası 50 ve 200 günlük hareketli ortalamalarının altındaki seyrini sürdürerek günü 9.836 seviyesinden tamamladı. Endeksin bugüne hafif alıcılı başlamasını bekliyoruz. Endeksin 50 ve 200 günlük hareketli ortalamalarının üzerine çıkmasının, yükseliş beklentilerini destekleyebileceği görüşümüzü sürdürüyoruz. Yukarı yönlü hareketlerde 10.000 seviyesi endeksin hedef noktası olarak izlenmelidir. Olası gerilemelerde ise sırasıyla 9.800 ve 9.700 endeksin destek seviyeleri olarak takip edilmelidir.

### BIST-100 (Günlük)



- ❑ Kontrat kapanışını 11.046 seviyesinden gerçekleştirdi. Kontratın bugüne hafif alıcılı başlamasını bekliyoruz. Gerilemelerde sırasıyla 11.000 ve 10.900 seviyeleri kontratın destek seviyeleri olarak izlenmelidir. Yükselişlerde ise 11.250 seviyesi kontratın hedef seviyesi olarak takip edilmelidir.

### VIOP-30 Kontratı (Bir Saatlik)

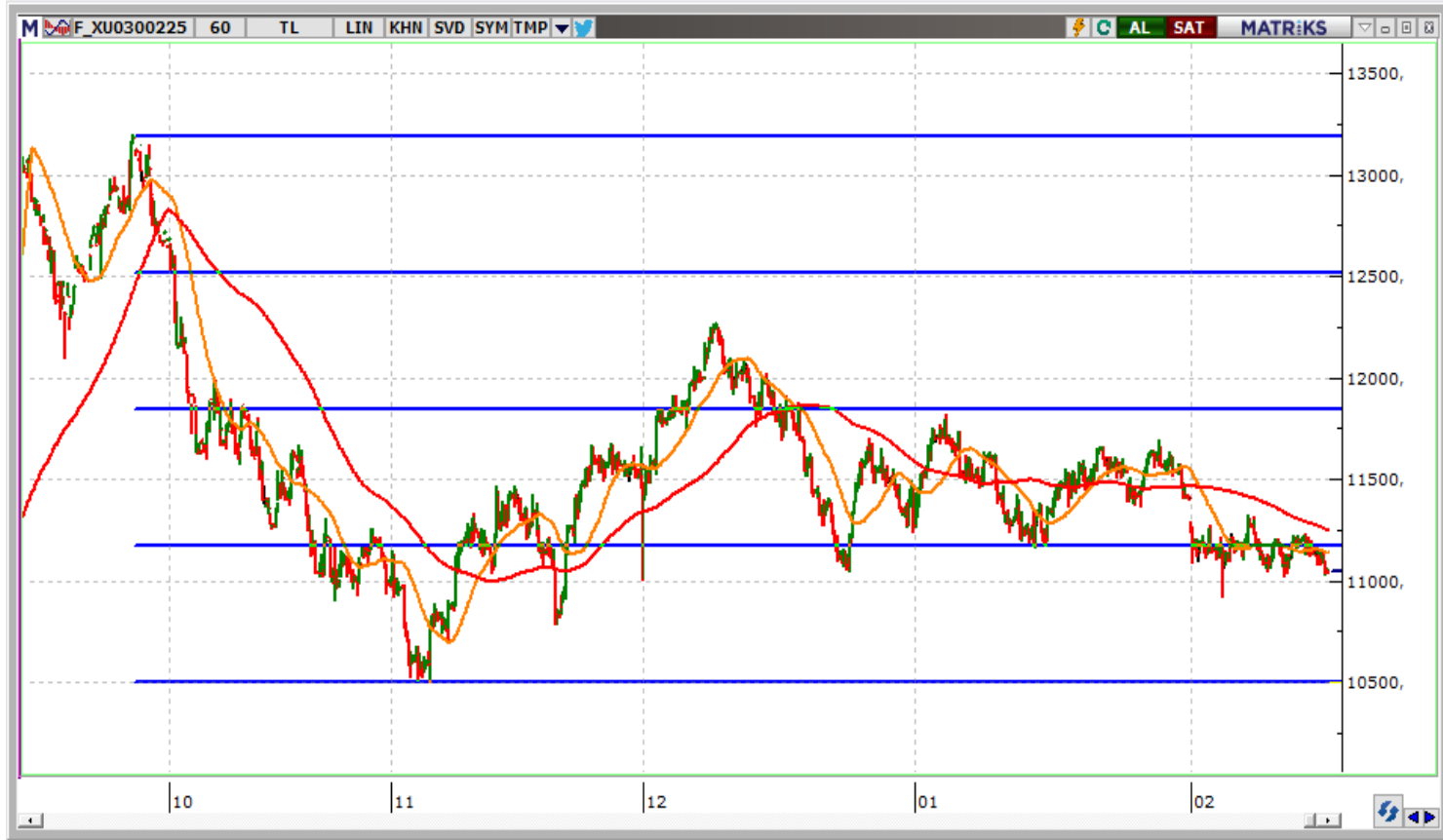

	Kapanış	1.Destek	2. Destek	Pivot	1.Direnç	2.Direnç
AKBNK	64,50	63,93	63,37	64,52	65,08	65,67
ALARK	83,80	83,00	82,20	84,35	85,15	86,50
ALFAS	68,80	67,70	66,60	68,80	69,90	71,00
ARCLK	127,10	126,13	125,17	127,77	128,73	130,37
ASELS	80,70	79,57	78,43	80,23	81,37	82,03
ASTOR	105,60	104,53	103,47	106,67	107,73	109,87
BIMAS	554,00	551,00	548,00	557,00	560,00	566,00
BRSAN	384,00	381,33	378,67	385,17	387,83	391,67
CIMSA	52,20	51,65	51,10	52,50	53,05	53,90
CWENE	18,76	18,62	18,47	18,88	19,03	19,29
DOAS	190,00	188,17	186,33	191,23	193,07	196,13
DOHOL	13,76	13,56	13,36	13,69	13,89	14,02
EGEEN	9.265	9.174	9.083	9.356	9.447	9.628
EKGYO	14,08	13,91	13,75	14,08	14,24	14,41
ENJSA	60,55	59,80	59,05	61,20	61,95	63,35
ENKAI	51,80	51,28	50,77	51,87	52,38	52,97
EREGL	23,52	23,28	23,04	23,56	23,80	24,08
EUPWR	35,40	35,01	34,63	35,61	35,99	36,59
FROTO	908	902	897	912	918	928
GARAN	128,00	127,40	126,80	128,60	129,20	130,40
GESAN	52,55	51,57	50,58	52,63	53,62	54,68
GUBRF	271,00	268,50	266,00	271,00	273,50	276,00
HALKB	19,39	18,86	18,33	19,22	19,75	20,11
HEKTS	3,51	3,49	3,48	3,52	3,53	3,56
ISCTR	14,41	14,24	14,08	14,41	14,57	14,74

	Kapanış	1.Destek	2. Destek	Pivot	1.Direnç	2.Direnç
KCHOL	158,00	156,97	155,93	159,03	160,07	162,13
KONTR	33,44	33,26	33,08	33,54	33,72	34,00
KOZAA	76,70	74,92	73,13	76,23	78,02	79,33
KOZAL	25,24	24,80	24,36	25,20	25,64	26,04
KRDMD	27,90	27,71	27,53	28,05	28,23	28,57
MGROS	573,00	567,33	561,67	575,67	581,33	589,67
MIATK	35,50	35,19	34,89	35,81	36,11	36,73
ODAS	5,78	5,70	5,62	5,78	5,86	5,94
OYAKC	25,84	25,47	25,11	25,79	26,15	26,47
PETKM	16,87	16,79	16,70	16,94	17,03	17,18
PGSUS	244	240	236	242	246	248
SAHOL	99,65	98,97	98,28	100,03	100,72	101,78
SASA	3,49	3,47	3,44	3,50	3,53	3,56
SISE	37,26	37,06	36,86	37,42	37,62	37,98
SMRTG	42,50	41,97	41,45	42,87	43,39	44,29
TAVHL	262,00	258,58	255,17	265,42	268,83	275,67
TCELL	104,00	102,13	100,27	104,17	106,03	108,07
THYAO	319,50	315,50	311,50	318,50	322,50	325,50
TOASO	210,00	207,07	204,13	208,93	211,87	213,73
TTKOM	48,38	47,74	47,11	49,00	49,63	50,89
TUPRS	133,40	132,43	131,47	134,37	135,33	137,27
ULKER	119,20	117,63	116,07	120,57	122,13	125,07
VESTL	60,15	59,62	59,08	60,38	60,92	61,68
YKBNK	28,72	28,43	28,13	28,67	28,97	29,21
ZOREN	3,91	3,87	3,83	3,93	3,97	4,03



[www.vakifyatirim.com.tr](http://www.vakifyatirim.com.tr) | [www.vkyanaliz.com](http://www.vkyanaliz.com)

## Vakıf Yatırım Araştırma ve Strateji

<b>Tuğba AKCA</b>	<b>Direktör</b>
<b>Hande İrem YILDIZ</b>	<b>Analist</b>
<b>Dilara ÇAYAN</b>	<b>Analist</b>
<b>Şule ÖZKAN</b>	<b>Analist</b>
<b>Mevlüt Can KARABAYIR</b>	<b>Analist</b>

Akat Mah. Ebulula Mardin Cad. No:18 Park Maya Sitesi F-2/A Blok  
Beşiktaş 34335 İSTANBUL  
+90 212 352 35 77

Burada yer alan yatırım bilgi, yorum ve tavsiyeleri yatırım danışmanlığı kapsamında değildir. Yatırım danışmanlığı hizmeti; aracı kurumlar, portföy yönetim şirketleri, yatırım ve kalkınma bankaları ile müşteri arasında imzalanacak yatırım danışmanlığı sözleşmesi çerçevesinde ve yetkili kuruluşlar tarafından kişilerin risk ve getiri tercihleri dikkate alınarak kişiye özel sunulmaktadır. Burada yer alan yorum ve tavsiyeler ise genel niteliktedir. Burada yer alan yorum ve tavsiyeler, mali durumunuz ile risk ve getiri tercihlerinize uygun olmayabilir. Bu nedenle, sadece burada yer alan bilgilere dayanılarak yatırım kararı verilmesi beklentilerinize uygun sonuçlar doğurmayabilir. Gerek bu yayındaki, gerekse bu yayında kullanılan kaynaklardaki hata ve eksikliklerden ve bu yayındaki bilgilerin kullanılması sonucunda yatırımcıların ve/veya ilgili kişilerin uğrayabilecekleri doğrudan ve/veya dolaylı zararlardan, kâr yoksunluğundan, manevi zararlardan ve her ne şekilde olursa olsun üçüncü kişilerin uğrayabileceği her türlü zararlardan dolayı Vakıf Yatırım Menkul Değerler A.Ş. sorumlu tutulamaz.