

- [Günlük Hisse Önerileri](#)
- [BIST 100](#)
- [VIOP 30 Kontratı](#)
- [BIST 50 Destek-Direnç Tablosu](#)

Açık önerilerKapatılan öneriler

Öneri Tarihi	Hisse	Öneri	Günün Fiyatı	Alım Aralığı	Zarar Kes	Hedef Aralığı	Son Durum	Kapanma Fiyatı	Getiri
5 Mart 2025	KOZAA	AL	70,30	69,70-70,90	68,00	72,60-74,50	Hedefte	72,75	2,90%
10 Mart 2025	TURSG	AL	17,00	16,85-17,15	16,45	17,55-18,00	Hedefte	18,00	5,88%
13 Mart 2025	GESAN	AL	50,95	50,50-51,50	49,30	52,60-54,50	Hedefte	52,75	2,83%

- Endeks dün satıcı bir seyrle birlikte günü 9.860 seviyesinden tamamladı. Endeksin bugüne hafif satıcı başlamasını bekliyoruz. Endekste yükselişlerde 10.000 seviyesi endeksin hedef seviyesi olarak takip edilmelidir. Olası gerilemelerde ise sırasıyla 9.700 ve 9.600 seviyeleri endeksin destek seviyeleri olarak izlenmelidir. Satış baskısının artması durumunda, bu seviyeler üstünde kalıcılık sağlanamazsa, 9.450 seviyesinin üstünde kalıcılık yakından takip edilmelidir.

BIST-100 (Günlük)



- ❑ Kontrat kapanışını 11.144 seviyesinden gerçekleştirdi. Kontratın bugüne hafif satıcı başlamasını bekliyoruz. Gerilemelerde 10.900-10.800 aralığı kontratın destek bölgesi olarak izlenmelidir. Yükselişlerde ise 11.350 seviyesi kontratın hedef seviyesi olarak takip edilmelidir.

VIOP-30 Kontratı (Bir Saatlik)

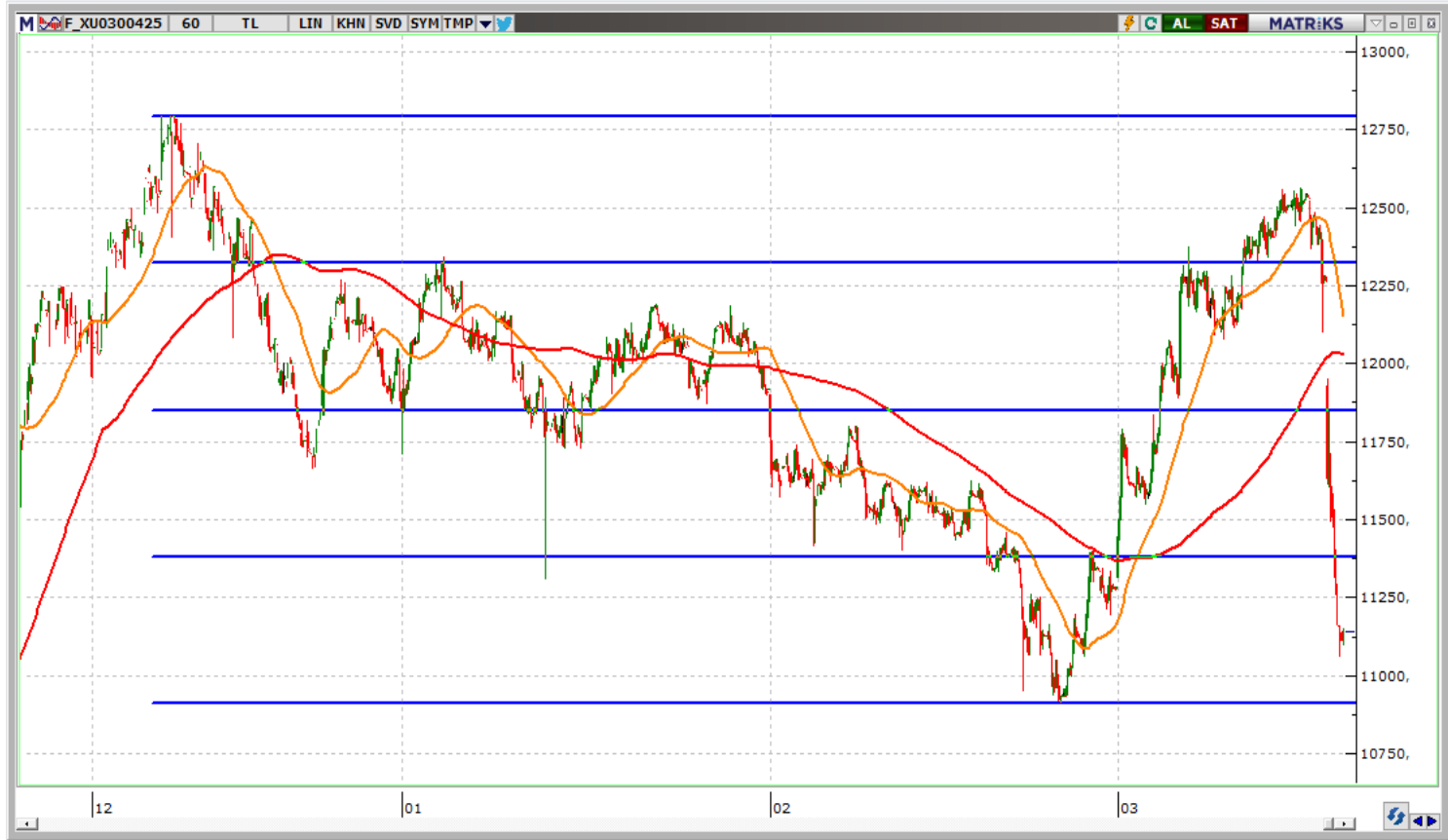

	Kapanış	1.Destek	2. Destek	Pivot	1.Direnç	2.Direnç
AEFES	169,50	165,60	161,70	173,40	177,30	185,10
AKBNK	65,95	64,95	63,95	66,95	67,95	69,95
ALARK	83,45	81,62	79,78	84,18	86,02	88,58
ARCLK	143,50	137,67	131,83	144,83	150,67	157,83
ASELS	112,30	107,93	103,57	115,47	119,83	127,37
ASTOR	106,20	103,93	101,67	108,47	110,73	115,27
BIMAS	455,50	444,42	433,33	466,58	477,67	499,83
BRSAN	364,75	355,67	346,58	373,83	382,92	401,08
CCOLA	53,45	51,35	49,25	52,95	55,05	56,65
CIMSA	50,40	48,77	47,13	51,33	52,97	55,53
DOAS	225,20	217,97	210,73	229,23	236,47	247,73
DOHOL	14,15	13,68	13,21	14,24	14,71	15,27
EKGYO	14,55	14,25	13,96	14,85	15,14	15,74
ENJSA	60,30	58,98	57,67	61,62	62,93	65,57
ENKAI	58,60	55,77	52,93	59,73	62,57	66,53
EREGL	23,10	22,53	21,97	23,67	24,23	25,37
FROTO	1.013,00	979,67	946,33	1.022,33	1.055,67	1.098,33
GARAN	125,30	123,00	120,70	127,60	129,90	134,50
GUBRF	279,00	273,00	267,00	285,00	291,00	303,00
HALKB	20,16	19,73	19,31	20,59	21,01	21,87
HEKTS	3,36	3,30	3,24	3,42	3,48	3,60
ISCTR	14,59	14,34	14,08	14,84	15,10	15,60
KCHOL	165,70	162,40	159,10	169,00	172,30	178,90
KONTR	30,98	30,31	29,65	31,65	32,31	33,65
KOZAL	24,38	22,74	21,10	25,24	26,88	29,38

	Kapanış	1.Destek	2. Destek	Pivot	1.Direnç	2.Direnç
KRDMD	30,48	29,61	28,75	31,35	32,21	33,95
MAVI	67,50	65,40	63,30	68,70	70,80	74,10
MGROS	479,00	467,67	456,33	486,83	498,17	517,33
MIATK	37,96	36,89	35,83	38,95	40,01	42,07
ODAS	5,31	5,23	5,14	5,39	5,48	5,64
OYAKC	31,16	29,85	28,53	31,07	32,39	33,61
PETKM	16,40	16,07	15,74	16,60	16,93	17,46
PGSUS	262,75	254,00	245,25	265,50	274,25	285,75
REEDR	11,97	11,68	11,39	12,26	12,55	13,13
SAHOL	94,95	92,93	90,92	96,97	98,98	103,02
SASA	3,58	3,51	3,44	3,65	3,72	3,86
SISE	37,60	36,30	35,00	38,34	39,64	41,68
SOKM	38,34	37,47	36,61	39,21	40,07	41,81
TAVHL	245,20	236,78	228,37	247,52	255,93	266,67
TCELL	98,30	96,37	94,43	100,23	102,17	106,03
THYAO	301,25	291,25	281,25	305,00	315,00	328,75
TKFEN	107,20	103,10	99,00	108,20	112,30	117,40
TOASO	193,60	190,00	186,40	197,20	200,80	208,00
TTKOM	51,85	50,52	49,18	53,18	54,52	57,18
TUPRS	137,80	134,27	130,73	138,63	142,17	146,53
ULKER	125,60	123,00	120,40	128,20	130,80	136,00
VAKBN	25,30	24,84	24,38	25,76	26,22	27,14
VESTL	53,00	51,75	50,50	54,25	55,50	58,00
YKBNK	29,70	29,25	28,81	30,15	30,59	31,49
ZOREN	3,55	3,48	3,40	3,62	3,70	3,84



www.vakifyatirim.com.tr | www.vkyanaliz.com

Vakıf Yatırım Araştırma ve Strateji

Tuğba AKCA	Direktör
Hande İrem YILDIZ	Analist
Dilara ÇAYAN	Analist
Şule ÖZKAN	Analist
Mevlüt Can KARABAYIR	Analist

Akat Mah. Ebulula Mardin Cad. No:18 Park Maya Sitesi F-2/A Blok
Beşiktaş 34335 İSTANBUL
+90 212 352 35 77

Burada yer alan yatırım bilgi, yorum ve tavsiyeleri yatırım danışmanlığı kapsamında değildir. Yatırım danışmanlığı hizmeti; aracı kurumlar, portföy yönetim şirketleri, yatırım ve kalkınma bankaları ile müşteri arasında imzalanacak yatırım danışmanlığı sözleşmesi çerçevesinde ve yetkili kuruluşlar tarafından kişilerin risk ve getiri tercihleri dikkate alınarak kişiye özel sunulmaktadır. Burada yer alan yorum ve tavsiyeler ise genel niteliktedir. Burada yer alan yorum ve tavsiyeler, mali durumunuz ile risk ve getiri tercihlerinize uygun olmayabilir. Bu nedenle, sadece burada yer alan bilgilere dayanılarak yatırım kararı verilmesi beklentilerinize uygun sonuçlar doğurmayabilir. Gerek bu yayındaki, gerekse bu yayında kullanılan kaynaklardaki hata ve eksikliklerden ve bu yayındaki bilgilerin kullanılması sonucunda yatırımcıların ve/veya ilgili kişilerin uğrayabilecekleri doğrudan ve/veya dolaylı zararlardan, kâr yoksunluğundan, manevi zararlardan ve her ne şekilde olursa olsun üçüncü kişilerin uğrayabileceği her türlü zararlardan dolayı Vakıf Yatırım Menkul Değerler A.Ş. sorumlu tutulamaz.