

- [Günlük Hisse Önerileri](#)
- [BIST 100](#)
- [VIOP 30 Kontratı](#)
- [BIST 50 Destek-Direnç Tablosu](#)

Açık öneriler

Öneri Tarihi	Hisse	Öneri	Günün Fiyatı	Alım Aralığı	Zarar Kes	Hedef Aralığı	Son Durum
26 Mart 2025	KRDMD	AL	29,58	29,40-29,80	28,60	30,56-31,50	Devam ediyor

Kapatılan öneriler

Öneri Tarihi	Hisse	Öneri	Günün Fiyatı	Alım Aralığı	Zarar Kes	Hedef Aralığı	Son Durum	Kapanma Fiyatı	Getiri
5 Mart 2025	KOZAA	AL	70,30	69,70-70,90	68,00	72,60-74,50	Hedefte	72,75	2,90%
10 Mart 2025	TURSG	AL	17,00	16,85-17,15	16,45	17,55-18,00	Hedefte	18,00	5,88%
13 Mart 2025	GESAN	AL	50,95	50,50-51,50	49,30	52,60-54,50	Hedefte	52,75	2,83%

- ❑ BIST 100 endeksi dün alıcılı bir seyirle birlikte günü 9.716 seviyesinden tamamladı. Endeksin bugüne hafif satıcılı başlamasını bekliyoruz. Endekste yükselişlerde sırasıyla 9.900 ve 10.000 seviyelerini hedef noktaları olarak takip edilmelidir. Olası gerilemelerde ise 9.600-9.450 bölgesi endeksin destek aralığı olarak izlenmelidir.

BIST-100 (Günlük)



- ❑ Kontrat kapanışını 10.852 seviyesinden gerçekleştirdi. Kontratın bugüne hafif satıcı başlamasını bekliyoruz. Gerilemelerde 10.600 seviyesi kontratın destek noktası olarak izlenmelidir. Yükselişlerde ise 11.000-11.200 bölgesi kontratın hedef aralığı olarak takip edilmelidir.

VIOP-30 Kontratı (Bir Saatlik)

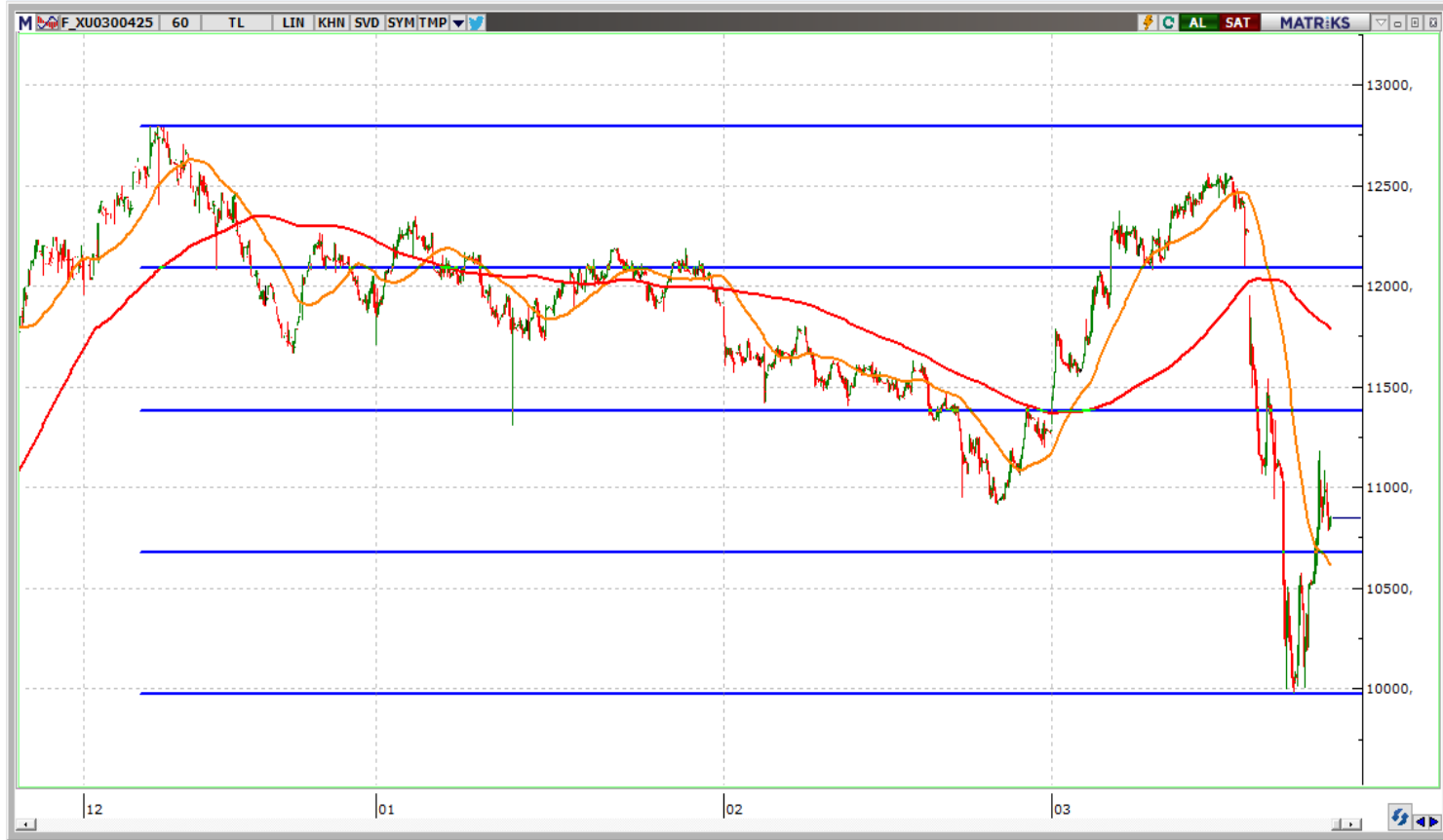

	Kapanış	1.Destek	2. Destek	Pivot	1.Direnç	2.Direnç
AEFES	168,10	160,97	153,83	164,93	172,07	176,03
AKBNK	54,78	52,90	51,03	54,65	56,52	58,27
ALARK	92,70	88,33	83,97	91,12	95,48	98,27
ARCLK	142,70	138,83	134,97	143,07	146,93	151,17
ASELS	117,50	112,57	107,63	119,13	124,07	130,63
ASTOR	105,70	100,77	95,83	103,43	108,37	111,03
BIMAS	455,25	431,42	407,58	443,33	467,17	479,08
BR SAN	365,00	351,42	337,83	358,58	372,17	379,33
COLLA	55,75	53,23	50,72	54,57	57,08	58,42
CIMSA	51,65	49,73	47,80	51,16	53,09	54,52
DOAS	224,50	215,30	206,10	221,10	230,30	236,10
DOHOL	14,83	14,47	14,12	14,73	15,08	15,34
EKGYO	12,82	12,42	12,03	12,73	13,12	13,43
ENJSA	58,30	56,82	55,33	57,98	59,47	60,63
ENKAI	61,70	59,53	57,37	60,92	63,08	64,47
EREGL	22,70	22,10	21,50	22,54	23,14	23,58
FROTO	1.044,00	1.017,00	990,00	1.047,00	1.074,00	1.104,00
GARAN	118,90	114,00	109,10	116,90	121,80	124,70
GUBRF	254,50	247,42	240,33	252,58	259,67	264,83
HALKB	21,02	20,55	20,07	21,27	21,75	22,47
HEKTS	3,19	3,12	3,05	3,17	3,24	3,29
ISCTR	13,10	12,60	12,09	12,92	13,43	13,75
KCHOL	170,40	165,20	160,00	168,20	173,40	176,40
KONTR	28,08	26,77	25,47	27,81	29,11	30,15
KOZAL	25,26	24,65	24,05	25,15	25,75	26,25

	Kapanış	1.Destek	2. Destek	Pivot	1.Direnç	2.Direnç
KRDMD	29,58	28,83	28,09	29,51	30,25	30,93
MAVI	68,40	66,57	64,73	67,93	69,77	71,13
MGROS	504,00	489,83	475,67	500,92	515,08	526,17
MIATK	44,22	42,37	40,51	43,29	45,15	46,07
ODAS	5,00	4,77	4,53	4,90	5,14	5,27
OYAKC	31,76	31,14	30,52	31,66	32,28	32,80
PETKM	17,12	16,43	15,75	16,81	17,49	17,87
PGSUS	258,50	253,08	247,67	260,67	266,08	273,67
REEDR	11,89	11,24	10,58	11,56	12,22	12,54
SAHOL	86,00	82,77	79,53	84,98	88,22	90,43
SASA	3,44	3,35	3,27	3,42	3,50	3,57
SISE	38,10	37,08	36,06	37,72	38,74	39,38
SOKM	36,76	34,69	32,63	35,73	37,79	38,83
TAVHL	257,00	250,50	244,00	256,50	263,00	269,00
TCELL	94,80	91,45	88,10	93,75	97,10	99,40
THYAO	312,00	307,25	302,50	311,25	316,00	320,00
TKFEN	130,60	122,97	115,33	128,93	136,57	142,53
TOASO	180,00	173,70	167,40	177,30	183,60	187,20
TTKOM	50,65	48,45	46,25	49,90	52,10	53,55
TUPRS	141,90	138,93	135,97	141,07	144,03	146,17
ULKER	119,50	114,03	108,57	118,67	124,13	128,77
VAKBN	24,70	23,69	22,69	24,91	25,91	27,13
VESTL	50,65	49,12	47,60	50,09	51,61	52,58
YKBNK	25,52	24,59	23,67	25,23	26,15	26,79
ZOREN	3,42	3,33	3,24	3,39	3,48	3,54



www.vakifyatirim.com.tr | www.vkyanaliz.com

Vakıf Yatırım Araştırma ve Strateji

Tuğba AKCA	Direktör
Hande İrem YILDIZ	Analist
Dilara ÇAYAN	Analist
Şule ÖZKAN	Analist
Mevlüt Can KARABAYIR	Analist

Akat Mah. Ebulula Mardin Cad. No:18 Park Maya Sitesi F-2/A Blok
Beşiktaş 34335 İSTANBUL
+90 212 352 35 77

Burada yer alan yatırım bilgi, yorum ve tavsiyeleri yatırım danışmanlığı kapsamında değildir. Yatırım danışmanlığı hizmeti; aracı kurumlar, portföy yönetim şirketleri, yatırım ve kalkınma bankaları ile müşteri arasında imzalanacak yatırım danışmanlığı sözleşmesi çerçevesinde ve yetkili kuruluşlar tarafından kişilerin risk ve getiri tercihleri dikkate alınarak kişiye özel sunulmaktadır. Burada yer alan yorum ve tavsiyeler ise genel niteliktedir. Burada yer alan yorum ve tavsiyeler, mali durumunuz ile risk ve getiri tercihlerinize uygun olmayabilir. Bu nedenle, sadece burada yer alan bilgilere dayanılarak yatırım kararı verilmesi beklentilerinize uygun sonuçlar doğurmayabilir. Gerek bu yayındaki, gerekse bu yayında kullanılan kaynaklardaki hata ve eksikliklerden ve bu yayındaki bilgilerin kullanılması sonucunda yatırımcıların ve/veya ilgili kişilerin uğrayabilecekleri doğrudan ve/veya dolaylı zararlardan, kâr yoksunluğundan, manevi zararlardan ve her ne şekilde olursa olsun üçüncü kişilerin uğrayabileceği her türlü zararlardan dolayı Vakıf Yatırım Menkul Değerler A.Ş. sorumlu tutulamaz.