

- [Günlük Hisse Önerileri](#)
- [BIST 100](#)
- [VIOP 30 Kontratı](#)
- [BIST 50 Destek-Direnç Tablosu](#)

Açık öneriler

Kapatılan öneriler

- Kapanışını 9.523 seviyesinden gerçekleştiren endeksin, bugüne hafif satıcı başlamasını bekliyoruz. Yukarı yönlü hareketlerde sırasıyla 9.600 ve 9.750 seviyeleri endeksin hedef seviyesi olarak izlenmelidir. Gün içerisinde yaşanabilecek düşüşlerde ise sırasıyla 9.450 ve 9.350 seviyeleri endeksin destek seviyeleri olarak takip edilmelidir.

BIST-100 (Günlük)

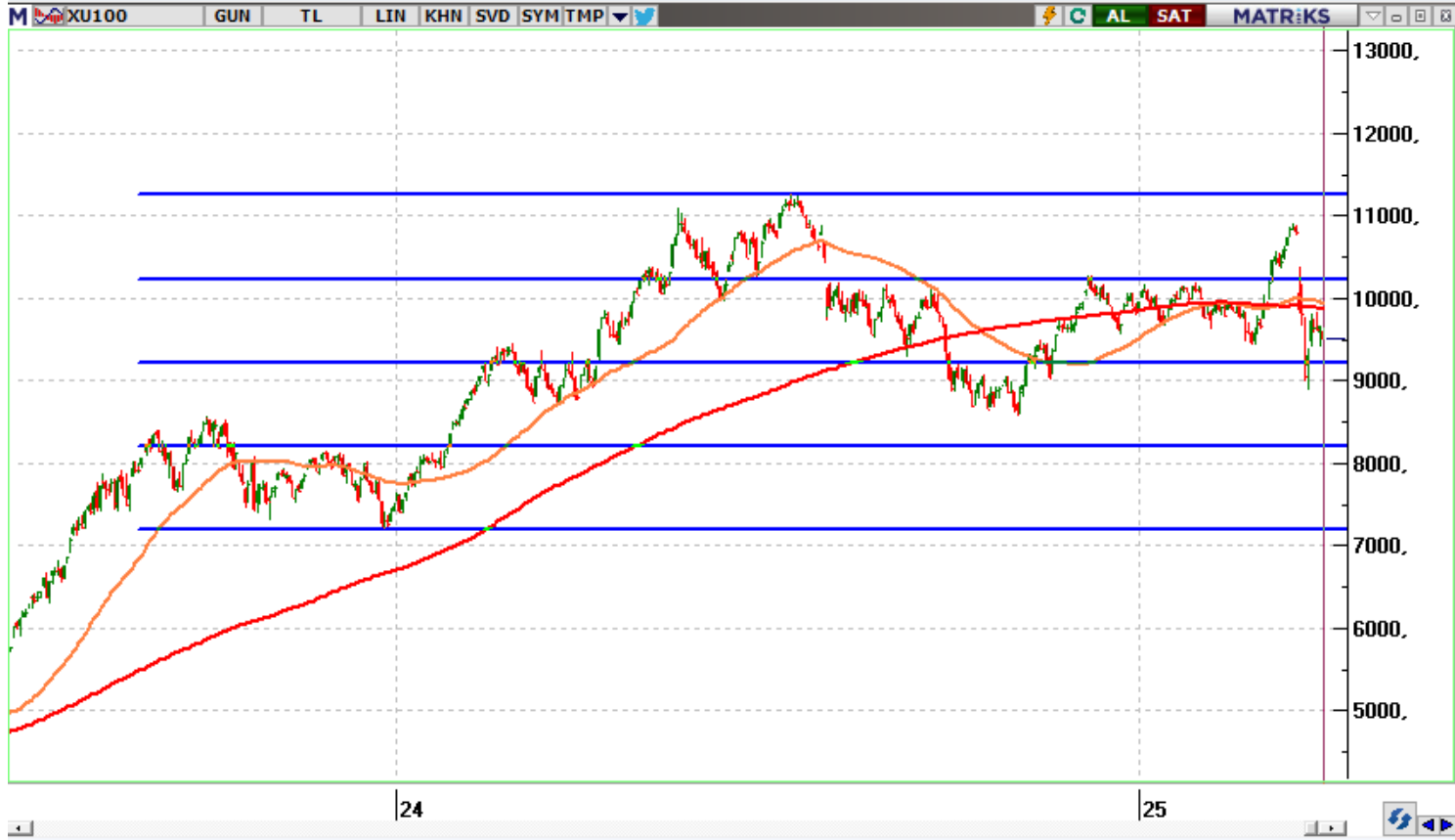

- ❑ Kontrat kapanışını 10.717 seviyesinden gerçekleştirdi. Kontratın bugüne hafif satıcı başlmasını bekliyoruz. Gerilemelerde 10.600 seviyesi kontratın destek seviyesi olarak izlenmelidir. Yükselişlerde ise 11.000-11.200 bölgesi kontratın hedef aralığı olarak takip edilmelidir.

VIOP-30 Kontrati (Bir Saatlik)



	Kapanış	1. Destek	2. Destek	Pivot	1. Direnç	2. Direnç		Kapanış	1. Destek	2. Destek	Pivot	1. Direnç	2. Direnç
AEFES	170,20	166,20	162,20	169,30	173,30	176,40	KRDMD	29,40	29,05	28,71	29,47	29,81	30,23
AKBNK	52,85	51,68	50,52	52,57	53,73	54,62	MAVI	69,00	68,53	68,07	69,22	69,68	70,37
ALARK	104,40	99,87	95,33	103,53	108,07	111,73	MGROS	482,50	477,50	472,50	486,25	491,25	500,00
ARCLK	132,20	130,17	128,13	133,63	135,67	139,13	MIATK	45,78	44,70	43,62	46,36	47,44	49,10
ASELS	118,30	116,37	114,43	118,53	120,47	122,63	ODAS	5,00	4,83	4,65	5,15	5,33	5,65
ASTOR	110,20	108,53	106,87	111,77	113,43	116,67	OYAKC	29,86	29,49	29,13	29,97	30,33	30,81
BIMAS	446,00	440,83	435,67	449,67	454,83	463,67	PETKM	16,72	16,53	16,34	16,84	17,03	17,34
BRSAN	388,50	374,17	359,83	386,33	400,67	412,83	PGSUS	246,30	242,98	239,67	249,62	252,93	259,57
CCOLA	53,25	52,25	51,25	53,35	54,35	55,45	REEDR	12,67	12,43	12,20	12,87	13,10	13,54
CIMSA	47,32	45,95	44,59	48,33	49,69	52,07	SAHOL	79,75	79,20	78,65	80,05	80,60	81,45
DOAS	222,70	219,63	216,57	223,57	226,63	230,57	SASA	3,72	3,68	3,65	3,74	3,77	3,83
DOHOL	16,13	15,80	15,47	16,08	16,41	16,69	SISE	37,46	37,19	36,91	37,71	37,99	38,51
EKGYO	12,78	12,60	12,43	12,79	12,96	13,15	SOKM	36,44	36,09	35,73	36,55	36,91	37,37
ENJSA	57,10	56,22	55,33	57,03	57,92	58,73	TAVHL	236,90	229,93	222,97	236,87	243,83	250,77
ENKAI	60,70	59,20	57,70	62,20	63,70	66,70	TCELL	94,35	93,25	92,15	94,50	95,60	96,85
EREGL	22,66	22,44	22,22	22,64	22,86	23,06	THYAO	305,00	303,50	302,00	306,50	308,00	311,00
FROTO	1.041,00	1.026,67	1.012,33	1.041,33	1.055,67	1.070,33	TKFEN	135,00	125,00	115,00	145,00	155,00	175,00
GARAN	117,10	116,03	114,97	117,07	118,13	119,17	TOASO	178,90	176,47	174,03	178,83	181,27	183,63
GUBRF	260,50	256,67	252,83	264,33	268,17	275,83	TTKOM	48,24	47,61	46,99	48,35	48,97	49,71
HALKB	20,96	20,71	20,45	21,01	21,27	21,57	TUPRS	135,00	133,70	132,40	135,50	136,80	138,60
HEKTS	3,30	3,27	3,23	3,30	3,34	3,37	ULKER	115,30	113,67	112,03	116,93	118,57	121,83
ISCTR	12,30	12,06	11,81	12,25	12,50	12,69	VAKBN	23,48	23,15	22,81	23,57	23,91	24,33
KCHOL	160,40	159,13	157,87	161,67	162,93	165,47	VESTL	47,76	47,15	46,53	48,37	48,99	50,21
KONTR	30,64	28,84	27,04	30,56	32,36	34,08	YKBNK	24,16	23,76	23,36	24,12	24,52	24,88
KOZAL	27,94	27,25	26,55	28,43	29,13	30,31	ZOREN	3,53	3,49	3,46	3,54	3,57	3,62



www.vakifyatirim.com.tr | www.vkyanaliz.com

Vakıf Yatırım Araştırma ve Strateji

Tuğba AKCA	Direktör
Hande İrem YILDIZ	Analist
Dilara ÇAYAN	Analist
Şule ÖZKAN	Analist
Mevlüt Can KARABAYIR	Analist

Akat Mah. Ebulula Mardin Cad. No:18 Park Maya Sitesi F-2/A Blok
Beşiktaş 34335 İSTANBUL
+90 212 352 35 77

Burada yer alan yatırım bilgi, yorum ve tavsiyeleri yatırım danışmanlığı kapsamında değildir. Yatırım danışmanlığı hizmeti; aracı kurumlar, portföy yönetim şirketleri, yatırım ve kalkınma bankaları ile müşteri arasında imzalanacak yatırım danışmanlığı sözleşmesi çerçevesinde ve yetkili kuruluşlar tarafından kişilerin risk ve getiri tercihleri dikkate alınarak kişiye özel sunulmaktadır. Burada yer alan yorum ve tavsiyeler ise genel niteliktedir. Burada yer alan yorum ve tavsiyeler, mali durumunuz ile risk ve getiri tercihlerinize uygun olmayabilir. Bu nedenle, sadece burada yer alan bilgilere dayanılarak yatırım kararı verilmesi beklentilerinize uygun sonuçlar doğurmayabilir. Gerek bu yayındaki, gerekse bu yayında kullanılan kaynaklardaki hata ve eksikliklerden ve bu yayındaki bilgilerin kullanılması sonucunda yatırımcıların ve/veya ilgili kişilerin uğrayabilecekleri doğrudan ve/veya dolaylı zararlardan, kâr yoksunluğundan, manevi zararlardan ve her ne şekilde olursa olsun üçüncü kişilerin uğrayabileceği her türlü zararlardan dolayı Vakıf Yatırım Menkul Değerler A.Ş. sorumlu tutulamaz.