

- [Günlük Hisse Önerileri](#)
- [BIST 100](#)
- [VIOP 30 Kontratı](#)
- [BIST 50 Destek-Direnç Tablosu](#)

**Açık öneriler**

Öneri Tarihi	Hisse	Öneri	Günün Fiyatı	Alım Aralığı	Zarar Kes	Hedef Aralığı	Son Durum
10 Nisan 2025	KCHOL	AL	147,42	145,90-148,90	142,20	152,60-156,20	Devam ediyor
10 Nisan 2025	SISE	AL	36,20	35,90-36,56	35,00	37,40-38,50	Devam ediyor

Not: KCHOL için temettü etkisi düzeltimiřtir.

**Kapatılan öneriler**

Öneri Tarihi	Hisse	Öneri	Günün Fiyatı	Alım Aralığı	Zarar Kes	Hedef Aralığı	Son Durum	Kapanma Fiyatı	Getiri
8 Nisan 2025	CIMSA	AL	46,32	45,90-46,74	44,80	47,80-49,00	Hedefte	48,24	3,52%
8 Nisan 2025	GARAN	AL	105,80	108,80-110,80	106,00	113,50-117,00	Zarar kes	106,00	-3,46%

- ❑ BIST 100 endeksi dün kapanışını 9.276 seviyesinden gerçekleştirdi. Endeksin bugüne alıcılı başlamasını bekliyoruz. Yukarı yönlü hareketlerde 9.450 seviyesinin üstünde kalıcılık sağlanması, yükselişlerin devamı açısından önemini korumaya devam ediyor. Yükselişlerde 9.600-9.700 aralığı endeksin hedef bölgesi olarak izlenmeye devam edilmelidir. Gün içerisinde yaşanabilecek düşüşlerde ise 9.200 seviyesi endeksin destek noktası olarak takip edilmelidir.

### BIST-100 (Günlük)



- ❑ Kontrat kapanışını 10.611 seviyesinden gerçekleştirdi. Kontratın bugüne alıcılı başlamasını bekliyoruz. Gerilemelerde 10.400 seviyesi kontratın destek seviyesi olarak izlenmelidir. Yükselişlerde ise 10.800-10.900 bölgesi kontratın hedef aralığı olarak takip edilmelidir.

### VIOP-30 Kontratı (Bir Saatlik)

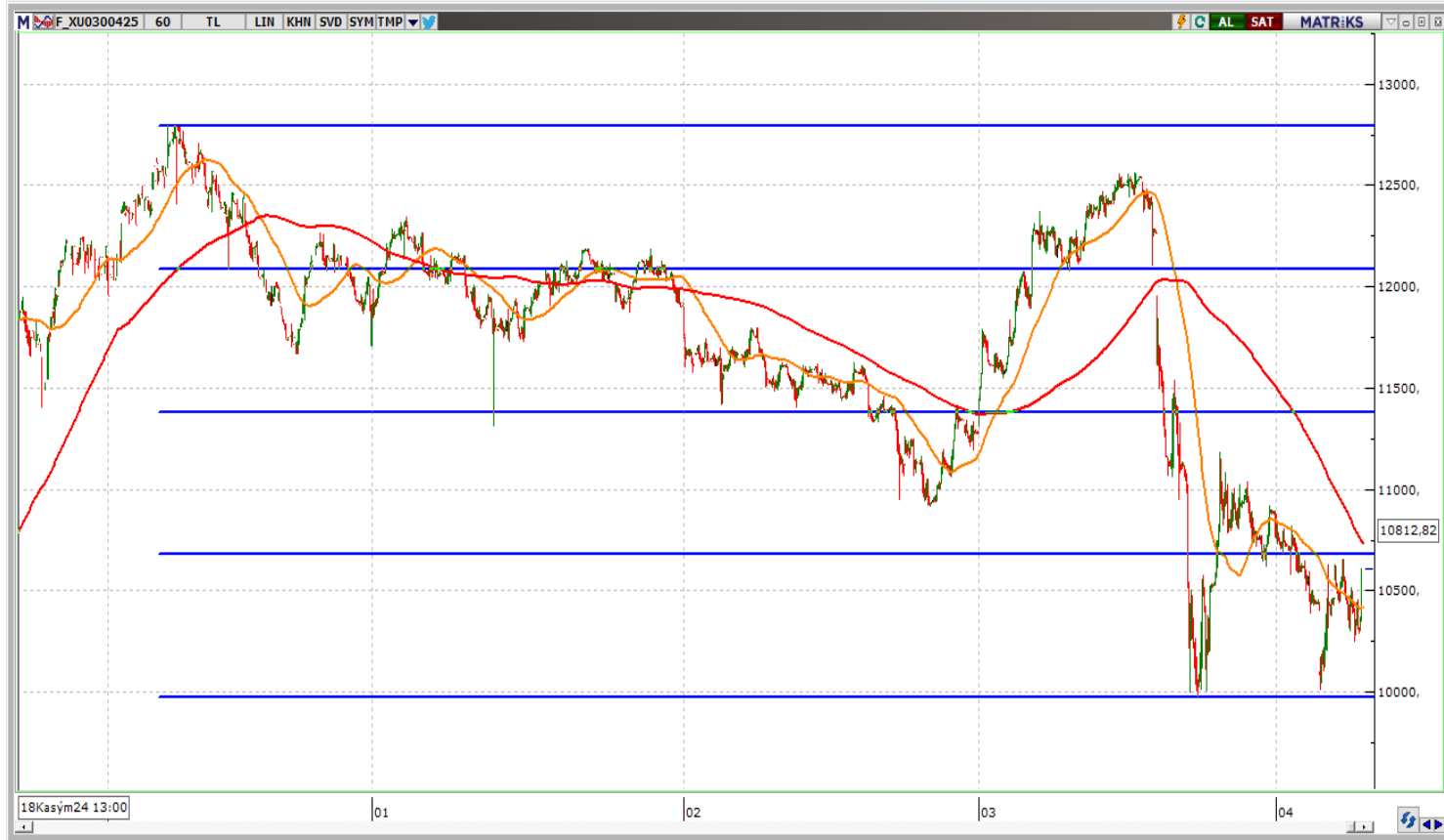

	Kapanış	1.Destek	2. Destek	Pivot	1.Direnç	2.Direnç
AEFES	163,90	161,23	158,57	164,17	166,83	169,77
AKBNK	49,78	49,11	48,45	50,41	51,07	52,37
ALARK	98,90	97,07	95,23	100,63	102,47	106,03
ARCLK	135,10	133,33	131,57	135,37	137,13	139,17
ASELS	117,10	115,70	114,30	117,70	119,10	121,10
ASTOR	102,60	101,30	100,00	103,70	105,00	107,40
BIMAS	459,75	455,25	450,75	461,00	465,50	471,25
BRSAN	381,00	377,33	373,67	384,67	388,33	395,67
CCOLA	51,10	50,68	50,27	51,52	51,93	52,77
CIMSA	46,40	45,69	44,99	47,01	47,71	49,03
DOAS	227,40	224,47	221,53	229,13	232,07	236,73
DOHOL	16,39	16,28	16,18	16,50	16,60	16,82
EKGYO	12,60	12,45	12,29	12,74	12,90	13,19
ENJSA	61,50	60,42	59,33	61,73	62,82	64,13
ENKAI	61,20	59,60	58,00	60,80	62,40	63,60
EREGL	20,96	20,71	20,45	21,13	21,39	21,81
FROTO	998,00	986,00	974,00	1.010,00	1.022,00	1.046,00
GARAN	105,80	104,27	102,73	107,03	108,57	111,33
GUBRF	260,75	258,17	255,58	262,83	265,42	270,08
HALKB	19,59	19,24	18,89	19,92	20,27	20,95
HEKTS	3,10	3,07	3,03	3,13	3,17	3,23
ISCTR	11,41	11,22	11,03	11,57	11,76	12,11
KCHOL	147,42	145,92	144,43	148,92	150,41	153,41
KONTR	27,88	27,32	26,76	28,38	28,94	30,00
KOZAL	27,32	26,83	26,35	27,71	28,19	29,07

	Kapanış	1.Destek	2. Destek	Pivot	1.Direnç	2.Direnç
KRDMD	25,00	24,46	23,92	25,54	26,08	27,16
MAVI	66,50	65,93	65,37	67,07	67,63	68,77
MGROS	476,25	470,67	465,08	481,58	487,17	498,08
MIATK	40,68	40,06	39,44	41,30	41,92	43,16
ODAS	4,80	4,74	4,67	4,84	4,91	5,01
OYAKC	27,60	27,19	26,79	27,85	28,25	28,91
PETKM	16,04	15,85	15,65	16,18	16,38	16,71
PGSUS	266,50	261,33	256,17	266,17	271,33	276,17
REEDR	12,26	11,82	11,38	12,50	12,94	13,62
SAHOL	77,65	76,77	75,88	78,53	79,42	81,18
SASA	3,68	3,63	3,57	3,69	3,75	3,81
SISE	36,20	35,68	35,16	36,02	36,54	36,88
SOKM	36,70	36,21	35,73	36,79	37,27	37,85
TAVHL	243,40	240,17	236,93	242,83	246,07	248,73
TCELL	89,70	88,73	87,77	89,97	90,93	92,17
THYAO	306,00	304,08	302,17	307,42	309,33	312,67
TKFEN	133,80	130,13	126,47	137,47	141,13	148,47
TOASO	159,00	156,70	154,40	160,30	162,60	166,20
TTKOM	51,20	50,52	49,83	51,88	52,57	53,93
TUPRS	127,10	125,70	124,30	127,50	128,90	130,70
ULKER	111,10	109,80	108,50	112,20	113,50	115,90
VAKBN	22,40	22,00	21,60	22,56	22,96	23,52
VESTL	47,94	47,41	46,87	47,91	48,45	48,95
YKBNK	23,32	23,03	22,73	23,59	23,89	24,45
ZOREN	3,43	3,40	3,37	3,46	3,49	3,55



[www.vakifyatirim.com.tr](http://www.vakifyatirim.com.tr) | [www.vkyanaliz.com](http://www.vkyanaliz.com)

## Vakıf Yatırım Araştırma ve Strateji

<b>Tuğba AKCA</b>	<b>Direktör</b>
<b>Hande İrem YILDIZ</b>	<b>Analist</b>
<b>Dilara ÇAYAN</b>	<b>Analist</b>
<b>Şule ÖZKAN</b>	<b>Analist</b>
<b>Mevlüt Can KARABAYIR</b>	<b>Analist</b>

Akat Mah. Ebulula Mardin Cad. No:18 Park Maya Sitesi F-2/A Blok  
Beşiktaş 34335 İSTANBUL  
+90 212 352 35 77

Burada yer alan yatırım bilgi, yorum ve tavsiyeleri yatırım danışmanlığı kapsamında değildir. Yatırım danışmanlığı hizmeti; aracı kurumlar, portföy yönetim şirketleri, yatırım ve kalkınma bankaları ile müşteri arasında imzalanacak yatırım danışmanlığı sözleşmesi çerçevesinde ve yetkili kuruluşlar tarafından kişilerin risk ve getiri tercihleri dikkate alınarak kişiye özel sunulmaktadır. Burada yer alan yorum ve tavsiyeler ise genel niteliktedir. Burada yer alan yorum ve tavsiyeler, mali durumunuz ile risk ve getiri tercihlerinize uygun olmayabilir. Bu nedenle, sadece burada yer alan bilgilere dayanılarak yatırım kararı verilmesi beklentilerinize uygun sonuçlar doğurmayabilir. Gerek bu yayındaki, gerekse bu yayında kullanılan kaynaklardaki hata ve eksikliklerden ve bu yayındaki bilgilerin kullanılması sonucunda yatırımcıların ve/veya ilgili kişilerin uğrayabilecekleri doğrudan ve/veya dolaylı zararlardan, kâr yoksunluğundan, manevi zararlardan ve her ne şekilde olursa olsun üçüncü kişilerin uğrayabileceği her türlü zararlardan dolayı Vakıf Yatırım Menkul Değerler A.Ş. sorumlu tutulamaz.