

- [Günlük Hisse Önerileri](#)
- [BIST 100](#)
- [VIOP 30 Kontratı](#)
- [BIST 50 Destek-Direnç Tablosu](#)

**Açık öneriler**

Öneri Tarihi	Hisse	Öneri	Günün Fiyatı	Alım Aralığı	Zarar Kes	Hedef Aralığı	Son Durum
11 Nisan 2025	KRDMD	AL	25,86	25,30-25,80	24,70	26,40-27,00	Devam ediyor

**Kapatılan öneriler**

Öneri Tarihi	Hisse	Öneri	Günün Fiyatı	Alım Aralığı	Zarar Kes	Hedef Aralığı	Son Durum	Kapanma Fiyatı	Getiri
8 Nisan 2025	CIMSA	AL	46,32	45,90-46,74	44,80	47,80-49,00	Hedefte	48,24	3,52%
8 Nisan 2025	GARAN	AL	109,80	108,80-110,80	106,00	113,50-117,00	Zarar kes	106,00	-3,46%

- ❑ BIST 100 endeksi dün kapanışını 9.424 seviyesinden gerçekleştirdi. Endeksin bugüne yatay başlamasını bekliyoruz. Yukarı yönlü hareketlerde 9.450 seviyesinin üstünde kalıcılık sağlanması, yükselişlerin devamı açısından önemini korumaya devam ediyor. Yükselişlerde 9.600-9.700 aralığı endeksin hedef bölgesi olarak izlenmeye devam edilmelidir. Gün içerisinde yaşanabilecek düşüşlerde ise 9.200 seviyesi endeksin destek noktası olarak takip edilmelidir.

### BIST-100 (Günlük)



- ❑ Kontrat kapanışını 10.474 seviyesinden gerçekleştirdi. Kontratın bugüne yatay başlamasını bekliyoruz. Gerilemelerde 10.350 seviyesi kontratın destek seviyesi olarak izlenmelidir. Yükselişlerde ise 10.600-10.700 bölgesi kontratın hedef aralığı olarak takip edilmelidir.

### VIOP-30 Kontratı (Bir Saatlik)

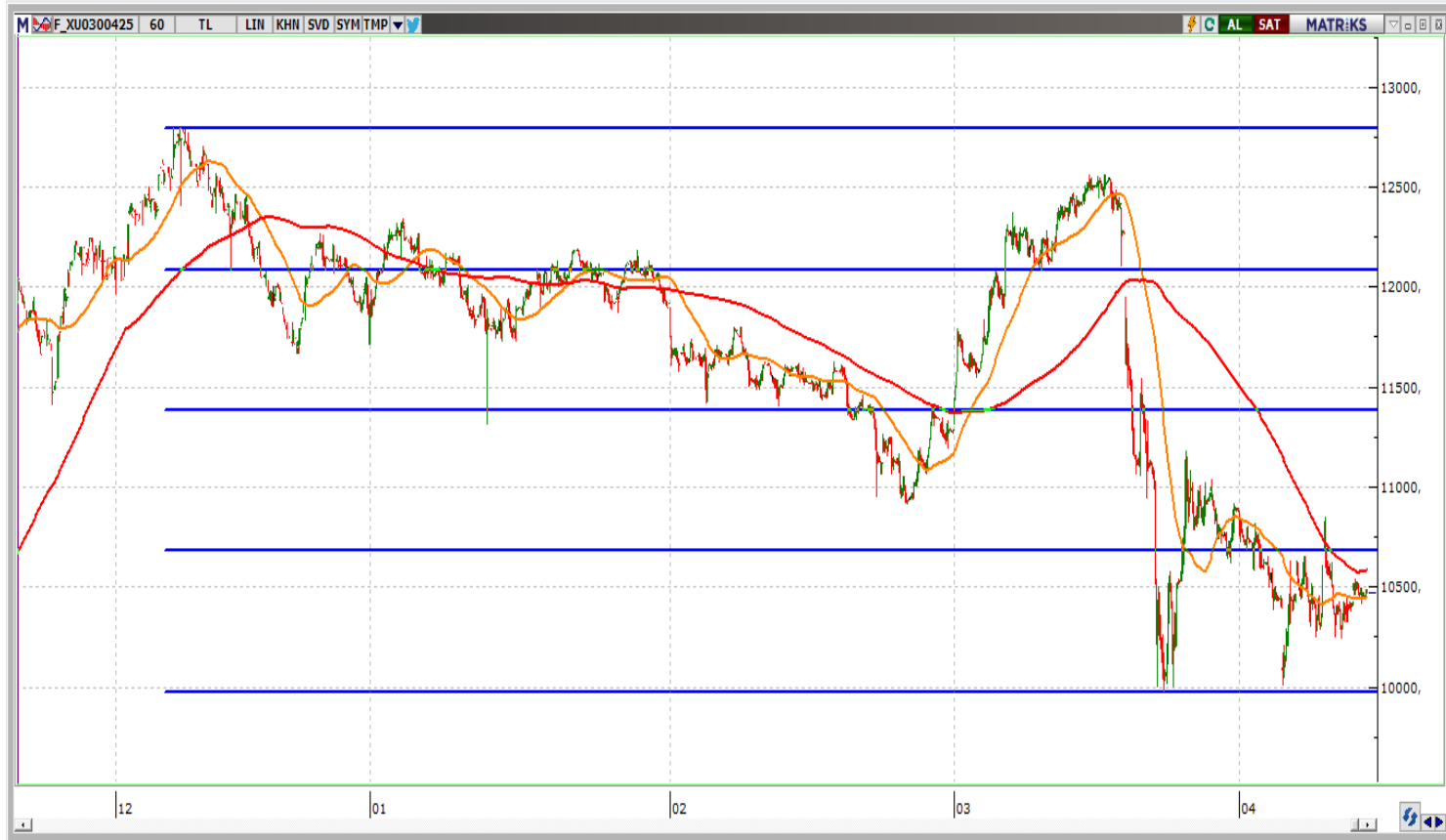

	Kapanış	1.Destek	2. Destek	Pivot	1.Direnç	2.Direnç
AEFES	163,60	162,30	161,00	164,10	165,40	167,20
AKBNK	50,10	49,70	49,30	50,40	50,80	51,50
ALARK	99,95	99,07	98,18	100,63	101,52	103,08
ARCLK	130,80	129,33	127,87	131,07	132,53	134,27
ASELS	119,30	118,17	117,03	119,43	120,57	121,83
ASTOR	104,30	103,23	102,17	104,97	106,03	107,77
BIMAS	466,00	463,33	460,67	465,92	468,58	471,17
BRSAN	380,00	376,50	373,00	383,50	387,00	394,00
COLLA	53,85	52,87	51,88	53,68	54,67	55,48
CIMSA	49,62	48,53	47,43	49,31	50,41	51,19
DOAS	231,00	229,00	227,00	231,70	233,70	236,40
DOHOL	16,93	16,66	16,38	16,80	17,08	17,22
EKGYO	12,67	12,55	12,44	12,77	12,88	13,10
ENJSA	62,00	60,90	59,80	63,10	64,20	66,40
ENKAI	63,85	63,30	62,75	64,35	64,90	65,95
EREGL	21,80	21,51	21,21	21,77	22,07	22,33
FROTO	996,00	989,00	982,00	996,50	1.003,50	1.011,00
GARAN	106,80	105,77	104,73	107,43	108,47	110,13
GUBRF	290,00	278,50	267,00	284,25	295,75	301,50
HALKB	19,82	19,61	19,41	19,94	20,14	20,47
HEKTS	3,27	3,19	3,11	3,26	3,34	3,41
ISCTR	11,37	11,27	11,16	11,47	11,58	11,78
KCHOL	146,90	146,00	145,10	147,70	148,60	150,30
KONTR	28,72	28,44	28,16	28,92	29,20	29,68
KOZAL	29,72	28,69	27,67	29,39	30,41	31,11

	Kapanış	1.Destek	2. Destek	Pivot	1.Direnç	2.Direnç
KRDMD	25,86	25,52	25,18	25,90	26,24	26,62
MAVI	67,50	66,70	65,90	67,45	68,25	69,00
MGROS	481,25	478,33	475,42	482,92	485,83	490,42
MIATK	42,20	41,53	40,85	42,87	43,55	44,89
ODAS	5,01	4,93	4,85	5,01	5,09	5,17
OYAKC	28,50	28,24	27,98	28,66	28,92	29,34
PETKM	16,85	16,41	15,97	16,64	17,08	17,31
PGSUS	264,75	262,83	260,92	266,42	268,33	271,92
REEDR	12,53	12,39	12,26	12,61	12,74	12,96
SAHOL	77,40	76,65	75,90	77,95	78,70	80,00
SASA	4,08	3,98	3,89	4,07	4,16	4,25
SISE	36,56	36,35	36,15	36,65	36,85	37,15
SOKM	36,10	35,85	35,61	36,21	36,45	36,81
TAVHL	249,40	247,72	246,03	249,98	251,67	253,93
TCELL	89,90	89,20	88,50	90,50	91,20	92,50
THYAO	313,25	311,67	310,08	313,33	314,92	316,58
TKFEN	140,30	134,23	128,17	138,87	144,93	149,57
TOASO	162,60	160,33	158,07	162,17	164,43	166,27
TTKOM	52,45	52,03	51,62	52,87	53,28	54,12
TUPRS	128,10	126,67	125,23	128,53	129,97	131,83
ULKER	112,00	110,17	108,33	111,33	113,17	114,33
VAKBN	21,30	21,11	20,93	21,49	21,67	22,05
VESTL	47,30	47,11	46,91	47,43	47,63	47,95
YKBNK	23,68	23,53	23,37	23,75	23,91	24,13
ZOREN	3,45	3,42	3,40	3,47	3,49	3,54



[www.vakifyatirim.com.tr](http://www.vakifyatirim.com.tr) | [www.vkyanaliz.com](http://www.vkyanaliz.com)

## Vakıf Yatırım Araştırma ve Strateji

<b>Tuğba AKCA</b>	<b>Direktör</b>
<b>Hande İrem YILDIZ</b>	<b>Analist</b>
<b>Dilara ÇAYAN</b>	<b>Analist</b>
<b>Şule ÖZKAN</b>	<b>Analist</b>
<b>Mevlüt Can KARABAYIR</b>	<b>Analist</b>

Akat Mah. Ebulula Mardin Cad. No:18 Park Maya Sitesi F-2/A Blok  
Beşiktaş 34335 İSTANBUL  
+90 212 352 35 77

Burada yer alan yatırım bilgi, yorum ve tavsiyeleri yatırım danışmanlığı kapsamında değildir. Yatırım danışmanlığı hizmeti; aracı kurumlar, portföy yönetim şirketleri, yatırım ve kalkınma bankaları ile müşteri arasında imzalanacak yatırım danışmanlığı sözleşmesi çerçevesinde ve yetkili kuruluşlar tarafından kişilerin risk ve getiri tercihleri dikkate alınarak kişiye özel sunulmaktadır. Burada yer alan yorum ve tavsiyeler ise genel niteliktedir. Burada yer alan yorum ve tavsiyeler, mali durumunuz ile risk ve getiri tercihlerinize uygun olmayabilir. Bu nedenle, sadece burada yer alan bilgilere dayanılarak yatırım kararı verilmesi beklentilerinize uygun sonuçlar doğurmayabilir. Gerek bu yayındaki, gerekse bu yayında kullanılan kaynaklardaki hata ve eksikliklerden ve bu yayındaki bilgilerin kullanılması sonucunda yatırımcıların ve/veya ilgili kişilerin uğrayabilecekleri doğrudan ve/veya dolaylı zararlardan, kâr yoksunluğundan, manevi zararlardan ve her ne şekilde olursa olsun üçüncü kişilerin uğrayabileceği her türlü zararlardan dolayı Vakıf Yatırım Menkul Değerler A.Ş. sorumlu tutulamaz.