

- [Günlük Hisse Önerileri](#)
- [BIST 100](#)
- [VIOP 30 Kontratı](#)
- [BIST 50 Destek-Direnç Tablosu](#)

**Açık öneriler**

Öneri Tarihi	Hisse	Öneri	Günün Fiyatı	Alım Aralığı	Zarar Kes	Hedef Aralığı	Son Durum
21 Nisan 2025	OYAKC	AL	27,24	26,80-27,30	26,10	27,90-28,50	Devam ediyor

**Kapatılan öneriler**

Öneri Tarihi	Hisse	Öneri	Günün Fiyatı	Alım Aralığı	Zarar Kes	Hedef Aralığı	Son Durum	Kapanma Fiyatı	Getiri
8 Nisan 2025	CIMSA	AL	46,32	45,90-46,74	44,80	47,80-49,00	Hedefte	48,24	3,52%
8 Nisan 2025	GARAN	AL	109,80	108,80-110,80	106,00	113,50-117,00	Zarar kes	106,00	-3,46%
11 Nisan 2025	KRDMD	AL	25,56	25,30-25,80	24,70	26,40-27,00	Zarar kes	24,70	-2,68%
16 Nisan 2025	ASTOR	AL	102,90	102,00-104,00	99,50	106,30-110,00	Zarar kes	99,50	-2,74%

- Endeks dün kapanışını 9.322 seviyesinden gerçekleştirdi. Endeksin bugüne yatay başlamasını bekliyoruz. Endeks bir süredir dar bantta dalgalanmayı sürdürüyor. Yukarı yönlü denemelerin güç kazanabilmesi için 9.450 seviyesinin üzerinde kalıcılık sağlanması önemli. Bu seviye aşıldığında 9.600-9.700 aralığı potansiyel hedef bölge olarak öne çıkıyor. Gün içinde yaşanabilecek aşağı yönlü hareketlerde 9.200 seviyesi ilk destek noktası olarak izlenmeli.

### BIST-100 (Günlük)

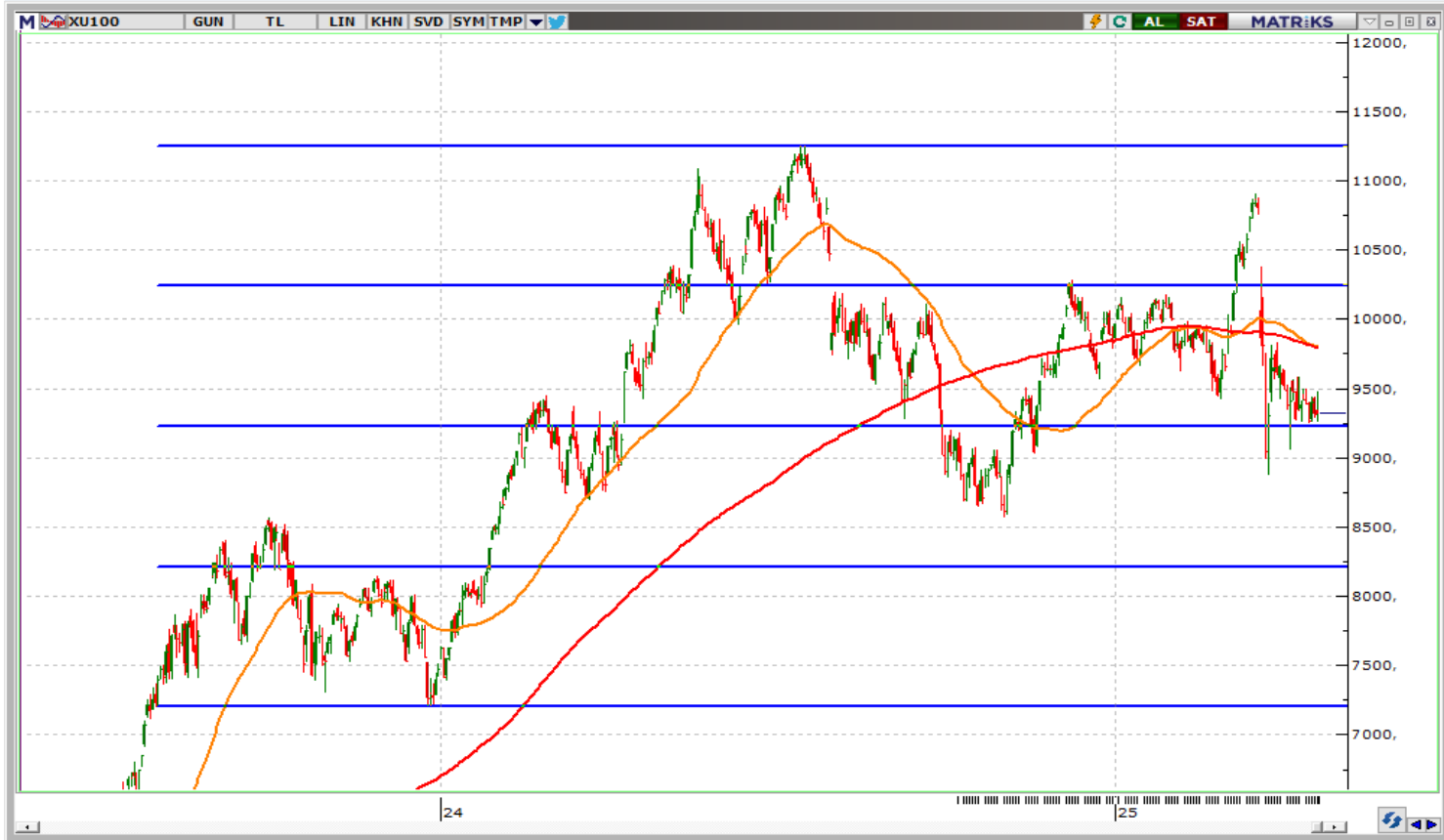

- ❑ Kontrat kapanışını 10.257 seviyesinden gerçekleştirdi. Kontratın bugüne yatay başlamasını bekliyoruz. Gerilemelerde 10.150 ve 10.000 seviyeleri kontratın destek seviyeleri olarak izlenmelidir. Yükselişlerde ise 10.400-10.500 bölgesi kontratın hedef aralığı olarak takip edilmelidir.

### VIOP-30 Kontratı (Bir Saatlik)



	Kapanış	1.Destek	2. Destek	Pivot	1.Direnç	2.Direnç
AEFES	165,50	162,13	158,77	165,17	168,53	171,57
AKBNK	49,78	48,29	46,81	50,05	51,53	53,29
ALARK	97,40	94,75	92,10	96,75	99,40	101,40
ARCLK	121,70	120,43	119,17	122,37	123,63	125,57
ASELS	127,90	125,97	124,03	128,63	130,57	133,23
ASTOR	96,80	95,53	94,27	97,77	99,03	101,27
BIMAS	444,75	440,83	436,92	445,92	449,83	454,92
BRSAN	366,00	360,67	355,33	365,83	371,17	376,33
COLLA	53,45	52,27	51,08	54,38	55,57	57,68
CIMSA	50,35	49,66	48,97	50,43	51,12	51,89
DOAS	223,70	221,17	218,63	224,33	226,87	230,03
DOHOL	16,30	16,04	15,79	16,40	16,65	17,01
EKGYO	11,54	11,18	10,83	11,52	11,87	12,21
ENJSA	59,05	57,33	55,62	58,57	60,28	61,52
ENKAI	59,85	58,95	58,05	59,90	60,80	61,75
EREGL	20,96	20,78	20,60	21,02	21,20	21,44
FROTO	923,50	910,83	898,17	923,67	936,33	949,17
GARAN	102,10	100,17	98,23	103,23	105,17	108,23
GUBRF	294,75	290,75	286,75	298,00	302,00	309,25
HALKB	19,79	19,39	18,98	19,88	20,29	20,78
HEKTS	3,16	3,13	3,09	3,18	3,22	3,27
ISCTR	10,60	10,29	9,99	10,65	10,95	11,31
KCHOL	150,50	144,83	139,17	149,87	155,53	160,57
KONTR	27,78	27,27	26,77	28,01	28,51	29,25
KOZAL	27,88	27,43	26,99	28,27	28,71	29,55

	Kapanış	1.Destek	2. Destek	Pivot	1.Direnç	2.Direnç
KRDMD	23,74	23,38	23,02	23,84	24,20	24,66
MAVI	63,95	63,40	62,85	64,35	64,90	65,85
MGROS	489,50	482,50	475,50	492,50	499,50	509,50
MIATK	36,44	34,97	33,51	37,49	38,95	41,47
ODAS	4,90	4,82	4,73	4,91	5,00	5,09
OYAKC	27,24	26,87	26,51	27,33	27,69	28,15
PETKM	16,51	16,34	16,17	16,61	16,78	17,05
PGSUS	249,70	246,43	243,17	249,47	252,73	255,77
REEDR	11,86	11,77	11,69	11,94	12,02	12,19
SAHOL	76,85	74,65	72,45	77,00	79,20	81,55
SASA	4,06	3,98	3,91	4,13	4,20	4,35
SISE	35,04	34,76	34,48	35,08	35,36	35,68
SOKM	37,50	37,05	36,59	37,63	38,09	38,67
TAVHL	231,80	229,67	227,53	232,93	235,07	238,33
TCELL	93,50	92,42	91,33	94,13	95,22	96,93
THYAO	315,00	312,67	310,33	316,33	318,67	322,33
TKFEN	138,90	134,50	130,10	138,80	143,20	147,50
TOASO	194,10	184,97	175,83	189,53	198,67	203,23
TTKOM	53,00	52,00	51,00	52,80	53,80	54,60
TUPRS	123,90	122,33	120,77	124,57	126,13	128,37
ULKER	109,90	107,63	105,37	109,67	111,93	113,97
VAKBN	20,30	19,85	19,41	20,37	20,81	21,33
VESTL	46,14	45,34	44,54	45,82	46,62	47,10
YKBNK	23,62	22,31	21,01	23,23	24,53	25,45
ZOREN	3,30	3,27	3,24	3,32	3,35	3,40



[www.vakifyatirim.com.tr](http://www.vakifyatirim.com.tr) | [www.vkyanaliz.com](http://www.vkyanaliz.com)

## Vakıf Yatırım Araştırma ve Strateji

<b>Tuğba AKCA</b>	<b>Direktör</b>
<b>Hande İrem YILDIZ</b>	<b>Analist</b>
<b>Dilara ÇAYAN</b>	<b>Analist</b>
<b>Şule ÖZKAN</b>	<b>Analist</b>
<b>Mevlüt Can KARABAYIR</b>	<b>Analist</b>

Akat Mah. Ebulula Mardin Cad. No:18 Park Maya Sitesi F-2/A Blok  
Beşiktaş 34335 İSTANBUL  
+90 212 352 35 77

Burada yer alan yatırım bilgi, yorum ve tavsiyeleri yatırım danışmanlığı kapsamında değildir. Yatırım danışmanlığı hizmeti; aracı kurumlar, portföy yönetim şirketleri, yatırım ve kalkınma bankaları ile müşteri arasında imzalanacak yatırım danışmanlığı sözleşmesi çerçevesinde ve yetkili kuruluşlar tarafından kişilerin risk ve getiri tercihleri dikkate alınarak kişiye özel sunulmaktadır. Burada yer alan yorum ve tavsiyeler ise genel niteliktedir. Burada yer alan yorum ve tavsiyeler, mali durumunuz ile risk ve getiri tercihlerinize uygun olmayabilir. Bu nedenle, sadece burada yer alan bilgilere dayanılarak yatırım kararı verilmesi beklentilerinize uygun sonuçlar doğurmayabilir. Gerek bu yayındaki, gerekse bu yayında kullanılan kaynaklardaki hata ve eksikliklerden ve bu yayındaki bilgilerin kullanılması sonucunda yatırımcıların ve/veya ilgili kişilerin uğrayabilecekleri doğrudan ve/veya dolaylı zararlardan, kâr yoksunluğundan, manevi zararlardan ve her ne şekilde olursa olsun üçüncü kişilerin uğrayabileceği her türlü zararlardan dolayı Vakıf Yatırım Menkul Değerler A.Ş. sorumlu tutulamaz.