

- [Günlük Hisse Önerileri](#)
- [BIST 100](#)
- [VIOP 30 Kontratı](#)
- [BIST 50 Destek-Direnç Tablosu](#)

Açık önerilerKapatılan öneriler

Öneri Tarihi	Hisse	Öneri	Günün Fiyatı	Alım Aralığı	Zarar Kes	Hedef Aralığı	Son Durum	Kapanma Fiyatı	Getiri
1 Nisan 2026	IZMDC	AL	6,30	6,22-6,38	6,06	6,55-6,75	Hedefte	6,58	3,30%
6 Nisan 2026	TURSG	AL	12,65	12,50-12,80	12,25	13,05-13,40	Hedefte	13,30	4,97%
14 Nisan 2026	GENIL	AL	10,50	10,40-10,60	10,15	10,85-11,20	Zarar kes	10,15	-3,33%

- ❑ BIST 100 endeksi dün kapanışını 14.201 seviyesinden gerçekleştirdi. Endeksin yeni güne yatay bir görünümle başlamasını bekliyoruz. Yükselişlerde sırasıyla 14.400 ve 14.550 seviyeleri endeksin hedef noktaları olarak takip edilecektir. Olası düşüşlerde ise 14.000 seviyesi endeksin destek seviyesi olarak izlenmelidir.

BIST-100 (Günlük)

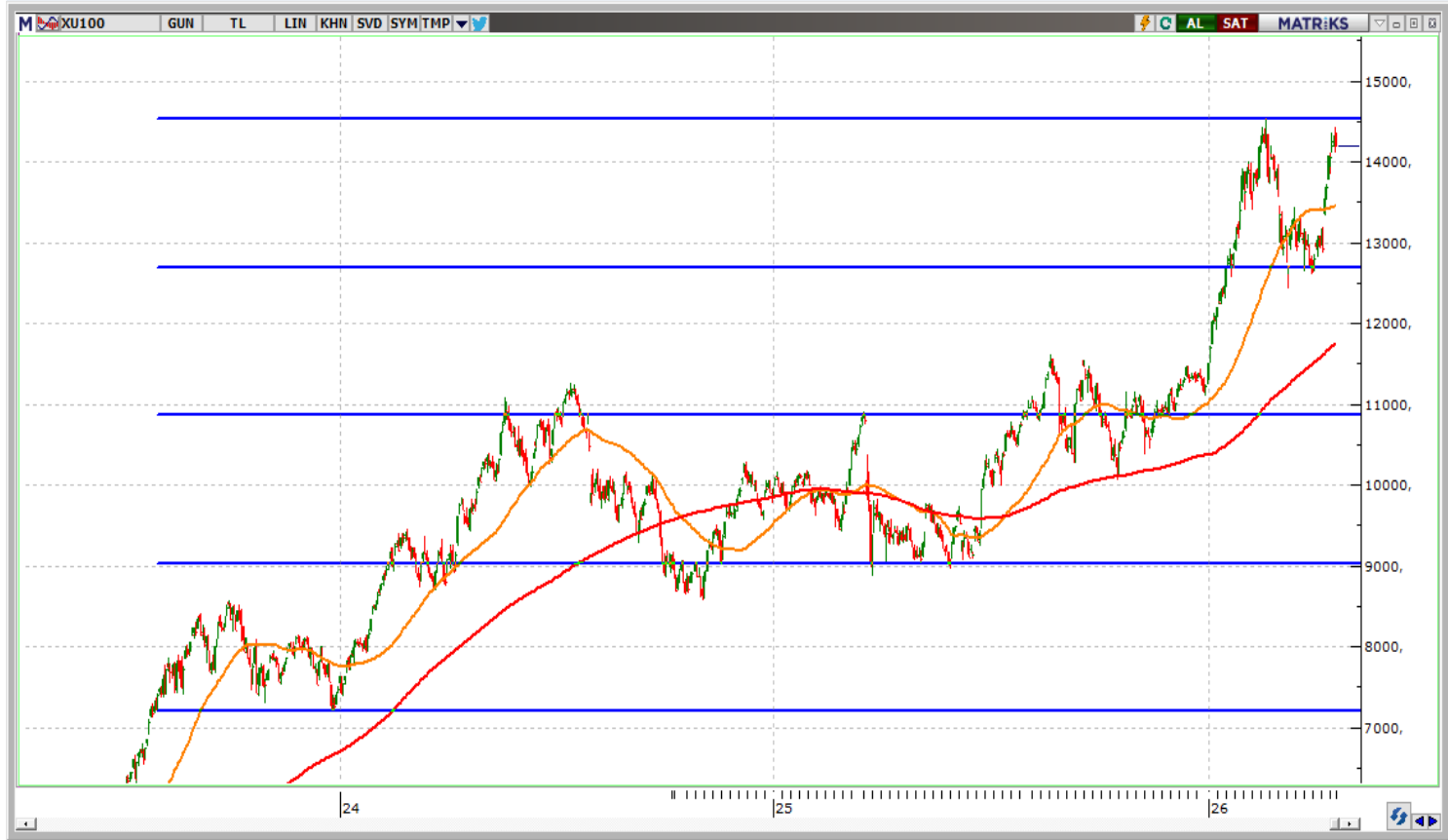

- ❑ Kontrat kapanışını 16.460 seviyesinden gerçekleştirdi. Kontratın yeni güne yatay bir görünümle başlamasını bekliyoruz. Gerilemelerde 16.300 seviyesi kontratın destek seviyesi olarak izlenmelidir. Yükselişlerde ise 16.600-16.700 bölgesi kontratın hedef aralığı olarak takip edilmelidir.

VIOP-30 Kontratı (Bir Saatlik)



	Kapanış	1.Destek	2. Destek	Pivot	1.Direnç	2.Direnç
AEFES	18,58	18,35	18,12	18,72	18,95	19,32
AKBNK	78,10	76,90	75,70	78,70	79,90	81,70
ALARK	93,20	91,98	90,77	93,87	95,08	96,97
ARCLK	116,00	114,20	112,40	117,30	119,10	122,20
ASELS	411,00	403,83	396,67	413,17	420,33	429,67
ASTOR	192,00	187,40	182,80	194,60	199,20	206,40
BIMAS	746,00	738,33	730,67	751,67	759,33	772,67
BRSAN	542,50	533,50	524,50	551,50	560,50	578,50
BTCIM	6,58	6,53	6,48	6,60	6,65	6,72
CCOLA	78,35	76,85	75,35	78,05	79,55	80,75
CIMSA	52,50	51,85	51,20	52,95	53,60	54,70
DOAS	188,50	186,77	185,03	189,73	191,47	194,43
DOHOL	21,66	21,42	21,18	21,70	21,94	22,22
DSTKF	2.194,00	2.152,67	2.111,33	2.173,33	2.214,67	2.235,33
EKGYO	20,96	20,67	20,37	21,23	21,53	22,09
ENKAI	103,80	101,97	100,13	104,43	106,27	108,73
EREGL	30,90	30,45	29,99	31,29	31,75	32,59
FROTO	105,90	104,53	103,17	106,87	108,23	110,57
GARAN	137,00	135,57	134,13	138,03	139,47	141,93
GUBRF	523,50	515,33	507,17	528,17	536,33	549,17
HALKB	39,42	38,97	38,53	39,75	40,19	40,97
HEKTS	3,25	3,18	3,12	3,32	3,38	3,52
ISCTR	14,44	14,25	14,07	14,51	14,69	14,95
KCHOL	204,50	200,53	196,57	205,77	209,73	214,97
KONTR	11,93	11,51	11,09	11,72	12,14	12,35

	Kapanış	1.Destek	2. Destek	Pivot	1.Direnç	2.Direnç
KRDMD	35,72	35,17	34,61	36,09	36,65	37,57
KUYAS	91,20	88,27	85,33	89,73	92,67	94,13
MAVI	43,92	43,32	42,72	44,12	44,72	45,52
MGROS	659,50	651,67	643,83	657,33	665,17	670,83
MIATK	39,26	38,88	38,50	39,60	39,98	40,70
OYAKC	25,34	24,87	24,39	25,61	26,09	26,83
PASEU	120,80	119,37	117,93	120,13	121,57	122,33
PETKM	22,68	22,15	21,61	22,55	23,09	23,49
PGSUS	186,00	183,47	180,93	187,43	189,97	193,93
SAHOL	99,50	98,07	96,63	100,13	101,57	103,63
SASA	3,06	2,98	2,89	3,08	3,17	3,27
SISE	46,90	46,05	45,19	47,59	48,45	49,99
SOKM	50,90	50,13	49,37	51,67	52,43	53,97
TAVHL	311,75	305,92	300,08	317,58	323,42	335,08
TCELL	117,30	116,50	115,70	117,50	118,30	119,30
THYAO	317,25	313,67	310,08	319,08	322,67	328,08
TOASO	288,25	281,83	275,42	292,42	298,83	309,42
TRALT	46,00	45,30	44,60	46,70	47,40	48,80
TRMET	136,00	134,20	132,40	137,60	139,40	142,80
TSKB	12,19	12,07	11,95	12,26	12,38	12,57
TTKOM	62,85	62,07	61,28	63,28	64,07	65,28
TUPRS	268,00	263,67	259,33	265,83	270,17	272,33
ULKER	121,90	119,63	117,37	120,77	123,03	124,17
VAKBN	33,82	33,43	33,05	33,97	34,35	34,89
YKBNK	37,48	37,13	36,79	37,61	37,95	38,43



VakıfBank Grubu İştirakidir.

www.vakifyatirim.com.tr | www.vkyanaliz.com

Vakıf Yatırım Araştırma ve Strateji

Tuğba AKCA	Direktör
Hande İrem YILDIZ	Analist
Dilara ÇAYAN	Analist
Şule ÖZKAN	Analist
Mevlüt Can KARABAYIR	Analist

Akat Mah. Ebulula Mardin Cad. No:18 Park Maya Sitesi F-2/A Blok
Beşiktaş 34335 İSTANBUL
+90 212 352 35 77

Burada yer alan yatırım bilgi, yorum ve tavsiyeleri yatırım danışmanlığı kapsamında değildir. Yatırım danışmanlığı hizmeti; aracı kurumlar, portföy yönetim şirketleri, yatırım ve kalkınma bankaları ile müşteri arasında imzalanacak yatırım danışmanlığı sözleşmesi çerçevesinde ve yetkili kuruluşlar tarafından kişilerin risk ve getiri tercihleri dikkate alınarak kişiye özel sunulmaktadır. Burada yer alan yorum ve tavsiyeler ise genel niteliktedir. Burada yer alan yorum ve tavsiyeler, mali durumunuz ile risk ve getiri tercihlerinize uygun olmayabilir. Bu nedenle, sadece burada yer alan bilgilere dayanılarak yatırım kararı verilmesi beklentilerinize uygun sonuçlar doğurmayabilir. Gerek bu yayındaki, gerekse bu yayında kullanılan kaynaklardaki hata ve eksikliklerden ve bu yayındaki bilgilerin kullanılması sonucunda yatırımcıların ve/veya ilgili kişilerin uğrayabilecekleri doğrudan ve/veya dolaylı zararlardan, kâr yoksunluğundan, manevi zararlardan ve her ne şekilde olursa olsun üçüncü kişilerin uğrayabileceği her türlü zararlardan dolayı Vakıf Yatırım Menkul Değerler A.Ş. sorumlu tutulamaz.