

- [Günlük Hisse Önerileri](#)
- [BIST 100](#)
- [VIOP 30 Kontratı](#)
- [BIST 50 Destek-Direnç Tablosu](#)

Açık öneriler

Öneri Tarihi	Hisse	Öneri	Günün Fiyatı	Alım Aralığı	Zarar Kes	Hedef Aralığı	Son Durum
4 Mayıs 2026	TRENJ	AL	92,05	91,00-93,00	88,70	94,90-97,00	Devam ediyor

Kapatılan öneriler

- ❑ BIST 100 endeksi dün tarihi zirve seviyesini yenileyerek kapanışını 14.917 seviyesinden gerçekleştirdi. Endeksin yeni güne hafif alıcılı bir görünümle başlamasını bekliyoruz. Yükselişlerde 15.000 seviyesinin üstünde kalıcılık sağlanırsa 15.200 seviyesi endeksin hedef noktası olarak takip edilmelidir. Olası düşüşlerde ise 14.700 seviyesi endeksin destek seviyesi olarak izlenmelidir.

BIST-100 (Günlük)



- ❑ Kontrat kapanışını 18.023 seviyesinden gerçekleştirdi. Kontratın yeni güne hafif alıcılı bir görünümle başlamasını bekliyoruz. Gerilemelerde 17.800 seviyesi kontratın destek seviyesi olarak izlenmelidir. Yükselişlerde ise 18.200-18.300 bölgesi kontratın hedef aralığı olarak takip edilmelidir.

VIOP-30 Kontratı (Bir Saatlik)

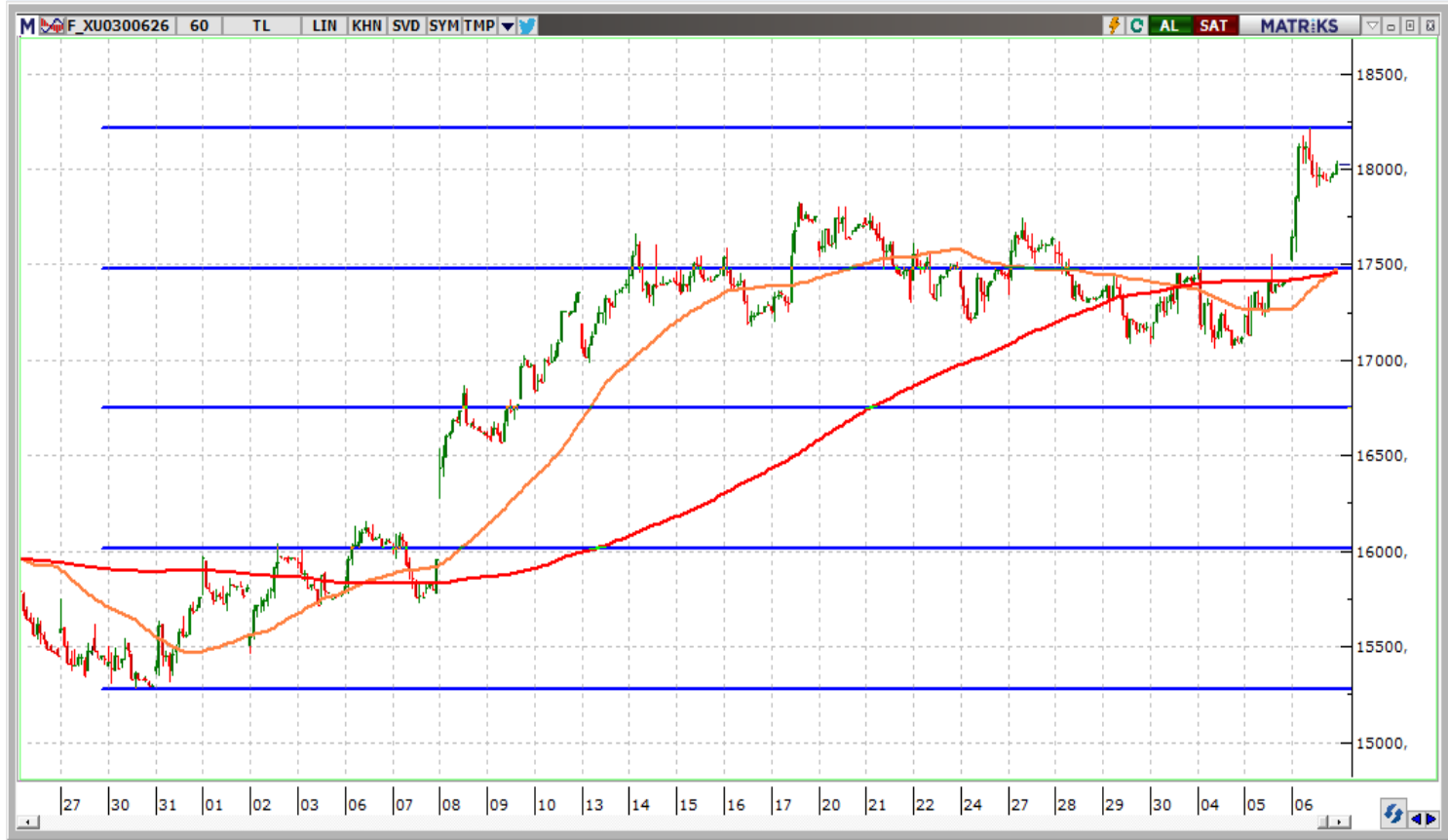

	Kapanış	1. Destek	2. Destek	Pivot	1. Direnç	2. Direnç
AEFES	20,02	19,39	18,75	19,80	20,44	20,85
AKBNK	74,35	72,52	70,68	73,98	75,82	77,28
ALARK	100,30	96,37	92,43	98,63	102,57	104,83
ARCLK	113,50	112,07	110,63	113,33	114,77	116,03
ASELS	434,00	425,67	417,33	437,83	446,17	458,33
ASTOR	317,75	303,33	288,92	311,42	325,83	333,92
BIMAS	781,00	762,33	743,67	773,67	792,33	803,67
BRSAN	620,00	588,33	556,67	604,17	635,83	651,67
BTCIM	6,49	6,35	6,21	6,49	6,63	6,77
CCOLA	84,85	81,40	77,95	84,15	87,60	90,35
CIMSA	58,45	57,80	57,15	58,55	59,20	59,95
DOAS	185,40	182,93	180,47	184,27	186,73	188,07
DOHOL	24,64	23,63	22,61	24,19	25,21	25,77
DSTKF	2.755,00	2.722,50	2.690,00	2.782,50	2.815,00	2.875,00
EKGYO	21,22	20,71	20,19	21,09	21,61	21,99
ENKAI	110,50	107,80	105,10	109,30	112,00	113,50
EREGL	37,68	36,87	36,05	37,75	38,57	39,45
FROTO	99,00	97,70	96,40	98,75	100,05	101,10
GARAN	136,60	132,50	128,40	135,00	139,10	141,60
GUBRF	583,00	561,67	540,33	577,33	598,67	614,33
HALKB	38,12	37,21	36,29	37,95	38,87	39,61
HEKTS	3,68	3,50	3,32	3,59	3,77	3,86
ISCTR	14,49	14,16	13,84	14,47	14,79	15,10
KCHOL	210,50	204,83	199,17	209,37	215,03	219,57
KONTR	9,75	9,56	9,38	9,78	9,96	10,18

	Kapanış	1. Destek	2. Destek	Pivot	1. Direnç	2. Direnç
KRDMD	39,90	39,22	38,54	40,06	40,74	41,58
KUYAS	86,60	83,70	80,80	85,90	88,80	91,00
MAVI	43,86	43,27	42,69	43,59	44,17	44,49
MGROS	683,50	666,50	649,50	677,00	694,00	704,50
MIATK	43,54	41,09	38,63	42,73	45,19	46,83
OYAKC	24,54	24,15	23,77	24,55	24,93	25,33
PASEU	109,40	104,77	100,13	114,03	118,67	127,93
PETKM	24,12	23,37	22,61	24,15	24,91	25,69
PGSUS	184,30	180,60	176,90	184,10	187,80	191,30
SAHOL	100,70	97,57	94,43	99,98	103,12	105,53
SASA	3,08	2,97	2,87	3,07	3,17	3,27
SISE	49,62	47,61	45,61	50,11	52,11	54,61
SOKM	54,05	52,93	51,82	53,62	54,73	55,42
TAVHL	289,75	281,58	273,42	286,67	294,83	299,92
TCELL	117,70	115,50	113,30	117,40	119,60	121,50
THYAO	309,75	304,25	298,75	310,25	315,75	321,75
TOASO	312,50	303,00	293,50	308,00	317,50	322,50
TRALT	42,06	41,19	40,31	42,31	43,19	44,31
TRMET	119,10	117,13	115,17	119,67	121,63	124,17
TSKB	11,95	11,78	11,61	11,98	12,15	12,35
TTKOM	65,65	63,83	62,02	64,87	66,68	67,72
TUPRS	271,00	262,50	254,00	268,25	276,75	282,50
ULKER	129,10	127,13	125,17	128,47	130,43	131,77
VAKBN	31,46	31,09	30,71	31,55	31,93	32,39
YKBNK	37,76	36,45	35,13	37,63	38,95	40,13



www.vakifyatirim.com.tr | www.vkyanaliz.com

Vakıf Yatırım Araştırma ve Strateji

Tuğba AKCA	Direktör
Hande İrem YILDIZ	Analist
Dilara ÇAYAN	Analist
Şule ÖZKAN	Analist
Mevlüt Can KARABAYIR	Analist

Akat Mah. Ebulula Mardin Cad. No:18 Park Maya Sitesi F-2/A Blok
Beşiktaş 34335 İSTANBUL
+90 212 352 35 77

Burada yer alan yatırım bilgi, yorum ve tavsiyeleri yatırım danışmanlığı kapsamında değildir. Yatırım danışmanlığı hizmeti; aracı kurumlar, portföy yönetim şirketleri, yatırım ve kalkınma bankaları ile müşteri arasında imzalanacak yatırım danışmanlığı sözleşmesi çerçevesinde ve yetkili kuruluşlar tarafından kişilerin risk ve getiri tercihleri dikkate alınarak kişiye özel sunulmaktadır. Burada yer alan yorum ve tavsiyeler ise genel niteliktedir. Burada yer alan yorum ve tavsiyeler, mali durumunuz ile risk ve getiri tercihlerinize uygun olmayabilir. Bu nedenle, sadece burada yer alan bilgilere dayanılarak yatırım kararı verilmesi beklentilerinize uygun sonuçlar doğurmayabilir. Gerek bu yayındaki, gerekse bu yayında kullanılan kaynaklardaki hata ve eksikliklerden ve bu yayındaki bilgilerin kullanılması sonucunda yatırımcıların ve/veya ilgili kişilerin uğrayabilecekleri doğrudan ve/veya dolaylı zararlardan, kâr yoksunluğundan, manevi zararlardan ve her ne şekilde olursa olsun üçüncü kişilerin uğrayabileceği her türlü zararlardan dolayı Vakıf Yatırım Menkul Değerler A.Ş. sorumlu tutulamaz.