

- [Günlük Hisse Önerileri](#)
- [BIST 100](#)
- [VIOP 30 Kontratı](#)
- [BIST 50 Destek-Direnç Tablosu](#)

Açık öneriler

Öneri Tarihi	Hisse	Öneri	Günün Fiyatı	Alım Aralığı	Zarar Kes	Hedef Aralığı	Son Durum
4 Mayıs 2026	TRENJ	AL	93,35	91,00-93,00	88,70	94,90-97,00	Devam ediyor

Kapatılan öneriler

- ❑ BIST 100 endeksi dün tarihi zirve seviyesini tekrardan yenileyerek kapanışını 15.040 seviyesinden gerçekleştirdi. Endeksin yeni güne hafif satıcılı bir görünümle başlamasını bekliyoruz. Yükselişlerde 15.200 seviyesi endeksin hedef noktası olarak takip edilmelidir. Olası düşüşlerde ise sırasıyla 14.800 ve 14.700 seviyeleri endeksin destek seviyeleri olarak izlenmelidir.

BIST-100 (Günlük)



- ❑ Kontrat kapanışını 17.812 seviyesinden gerçekleştirdi. Kontratın yeni güne hafif satıcı bir görünümle başlamasını bekliyoruz. Gerilemelerde sırasıyla 17.600 ve 17.500 seviyeleri kontratın destek seviyeleri olarak izlenmelidir. Yükselişlerde ise 18.000 seviyesi kontratın hedef noktası olarak takip edilmelidir.

VIOP-30 Kontratı (Bir Saatlik)

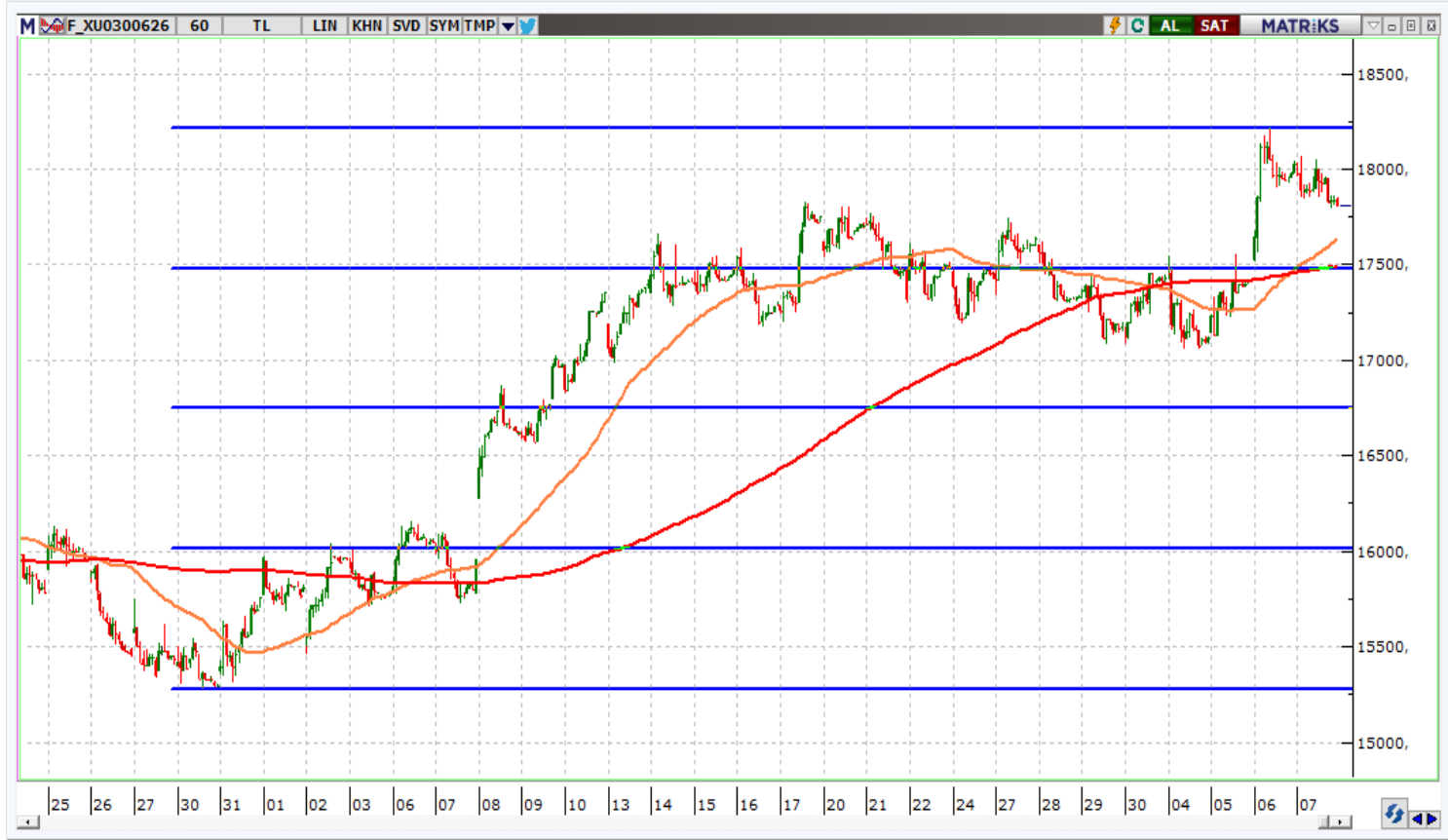

	Kapanış	1. Destek	2. Destek	Pivot	1. Direnç	2. Direnç
AEFES	20,54	20,21	19,87	20,45	20,79	21,03
AKBNK	75,20	74,32	73,43	75,38	76,27	77,33
ALARK	99,95	98,47	96,98	100,28	101,77	103,58
ARCLK	115,00	113,77	112,53	114,73	115,97	116,93
ASELS	428,00	421,67	415,33	429,33	435,67	443,33
ASTOR	320,75	309,67	298,58	316,33	327,42	334,08
BIMAS	784,00	778,33	772,67	784,17	789,83	795,67
BRSAN	620,50	607,33	594,17	623,67	636,83	653,17
BTCIM	6,45	6,39	6,32	6,48	6,55	6,64
CCOLA	85,40	83,93	82,47	85,72	87,18	88,97
CIMSA	59,00	57,93	56,87	58,97	60,03	61,07
DOAS	188,30	185,50	182,70	187,90	190,70	193,10
DOHOL	24,48	24,27	24,07	24,61	24,81	25,15
DSTKF	2.775,00	2.688,33	2.601,67	2.756,67	2.843,33	2.911,67
EKGYO	21,70	21,27	20,83	21,63	22,07	22,43
ENKAI	111,40	110,10	108,80	111,80	113,10	114,80
EREGL	38,48	37,95	37,43	38,49	39,01	39,55
FROTO	98,90	98,37	97,83	99,13	99,67	100,43
GARAN	137,60	136,47	135,33	137,73	138,87	140,13
GUBRF	597,50	585,83	574,17	598,67	610,33	623,17
HALKB	40,32	38,86	37,40	39,70	41,16	42,00
HEKTS	4,04	3,89	3,75	3,97	4,11	4,19
ISCTR	14,59	14,45	14,32	14,69	14,82	15,06
KCHOL	211,50	209,47	207,43	210,93	212,97	214,43
KONTR	10,22	9,85	9,48	10,17	10,54	10,86

	Kapanış	1. Destek	2. Destek	Pivot	1. Direnç	2. Direnç
KRDMD	39,80	39,37	38,93	39,99	40,43	41,05
KUYAS	87,50	86,30	85,10	87,65	88,85	90,20
MAVI	45,66	44,39	43,13	45,03	46,29	46,93
MGROS	694,00	685,50	677,00	690,00	698,50	703,00
MIATK	47,88	45,56	43,24	46,72	49,04	50,20
OYAKC	25,00	24,69	24,39	24,91	25,21	25,43
PASEU	109,40	104,07	98,73	107,33	112,67	115,93
PETKM	23,76	23,32	22,88	23,90	24,34	24,92
PGSUS	187,50	185,87	184,23	187,03	188,67	189,83
SAHOL	100,00	99,10	98,20	100,45	101,35	102,70
SASA	3,33	3,17	3,01	3,27	3,43	3,53
SISE	49,12	48,29	47,46	49,57	50,40	51,68
SOKM	55,55	54,28	53,02	54,92	56,18	56,82
TAVHL	290,00	285,67	281,33	289,33	293,67	297,33
TCELL	118,60	117,57	116,53	119,23	120,27	121,93
THYAO	312,50	310,75	309,00	313,00	314,75	317,00
TOASO	320,75	313,92	307,08	318,83	325,67	330,58
TRALT	43,36	42,67	41,99	43,07	43,75	44,15
TRMET	123,40	120,83	118,27	122,47	125,03	126,67
TSKB	12,54	12,18	11,82	12,41	12,77	13,00
TTKOM	66,20	64,97	63,73	66,93	68,17	70,13
TUPRS	259,25	256,25	253,25	262,25	265,25	271,25
ULKER	130,30	128,90	127,50	129,90	131,30	132,30
VAKBN	32,06	31,35	30,63	31,93	32,65	33,23
YKBNK	38,66	37,91	37,15	38,45	39,21	39,75



www.vakifyatirim.com.tr | www.vkyanaliz.com

Vakıf Yatırım Araştırma ve Strateji

Tuğba AKCA	Direktör
Hande İrem YILDIZ	Analist
Dilara ÇAYAN	Analist
Şule ÖZKAN	Analist
Mevlüt Can KARABAYIR	Analist

Akat Mah. Ebulula Mardin Cad. No:18 Park Maya Sitesi F-2/A Blok
Beşiktaş 34335 İSTANBUL
+90 212 352 35 77

Burada yer alan yatırım bilgi, yorum ve tavsiyeleri yatırım danışmanlığı kapsamında değildir. Yatırım danışmanlığı hizmeti; aracı kurumlar, portföy yönetim şirketleri, yatırım ve kalkınma bankaları ile müşteri arasında imzalanacak yatırım danışmanlığı sözleşmesi çerçevesinde ve yetkili kuruluşlar tarafından kişilerin risk ve getiri tercihleri dikkate alınarak kişiye özel sunulmaktadır. Burada yer alan yorum ve tavsiyeler ise genel niteliktedir. Burada yer alan yorum ve tavsiyeler, mali durumunuz ile risk ve getiri tercihlerinize uygun olmayabilir. Bu nedenle, sadece burada yer alan bilgilere dayanılarak yatırım kararı verilmesi beklentilerinize uygun sonuçlar doğurmayabilir. Gerek bu yayındaki, gerekse bu yayında kullanılan kaynaklardaki hata ve eksikliklerden ve bu yayındaki bilgilerin kullanılması sonucunda yatırımcıların ve/veya ilgili kişilerin uğrayabilecekleri doğrudan ve/veya dolaylı zararlardan, kâr yoksunluğundan, manevi zararlardan ve her ne şekilde olursa olsun üçüncü kişilerin uğrayabileceği her türlü zararlardan dolayı Vakıf Yatırım Menkul Değerler A.Ş. sorumlu tutulamaz.