

- [Günlük Hisse Önerileri](#)
- [BIST 100](#)
- [VIOP 30 Kontratı](#)
- [BIST 50 Destek-Direnç Tablosu](#)

Açık öneriler

| Öneri Tarihi | Hisse | Öneri | Günün Fiyatı | Alım Aralığı | Zarar Kes | Hedef Aralığı | Son Durum |
|---------------|-------|-------|--------------|---------------|-----------|---------------|--------------|
| 12 Mayıs 2026 | TUPRS | AL | 255,00 | 257,00-265,00 | 250,00 | 269,00-275,00 | Devam ediyor |

Kapatılan öneriler

| Öneri Tarihi | Hisse | Öneri | Günün Fiyatı | Alım Aralığı | Zarar Kes | Hedef Aralığı | Son Durum | Kapanma Fiyatı | Getiri |
|--------------|-------|-------|--------------|--------------|-----------|---------------|-----------|----------------|--------|
| 4 Mayıs 2026 | TRENJ | AL | 95,80 | 91,00-93,00 | 88,70 | 94,90-97,00 | Hedefte | 97,00 | 5,78% |

- ❑ BIST 100 endeksi dün kapanışını 14.780 seviyesinden gerçekleştirdi. Endeksin yeni güne hafif alıcılı bir görünümle başlamasını bekliyoruz. Yükselişlerde sırasıyla 14.900 ve 15.000 seviyeleri endeksin hedef noktaları olarak takip edilmelidir. Olası düşüşlerde ise 14.600 seviyesi endeksin destek seviyesi olarak önemle izlenmelidir.

BIST-100 (Günlük)



- ❑ Kontrat kapanışını 17.527 seviyesinden gerçekleştirdi. Kontratın yeni güne hafif alıcılı bir görünümle başlamasını bekliyoruz. Gerilemelerde sırasıyla 17.400 ve 17.300 seviyeleri kontratın destek seviyeleri olarak izlenmelidir. Yükselişlerde ise 17.700-17.800 bölgesi kontratın hedef aralığı olarak takip edilmelidir.

VIOP-30 Kontratı (Bir Saatlik)

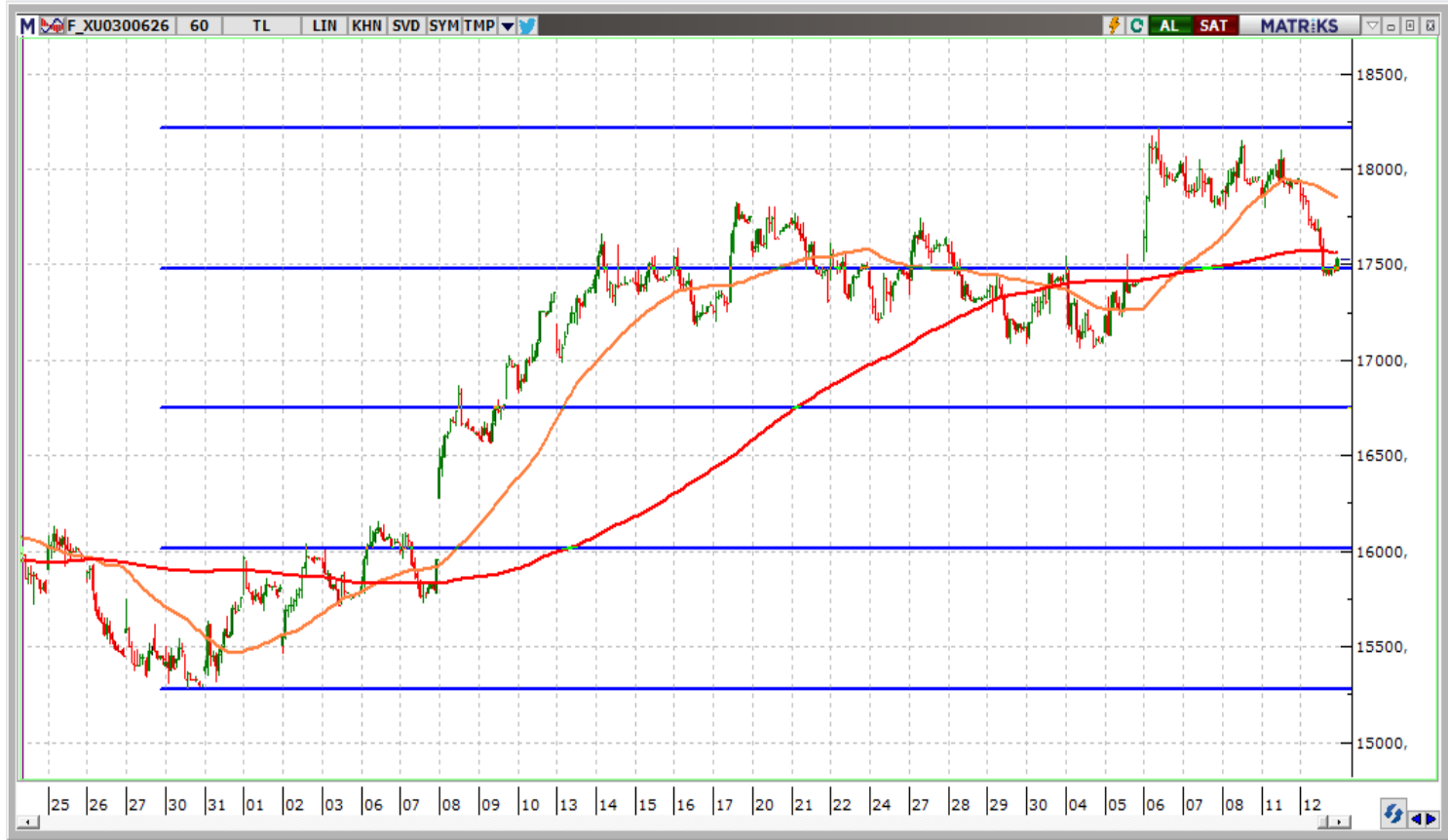

| | Kapanış | 1.Destek | 2. Destek | Pivot | 1.Direnç | 2.Direnç |
|-------|----------|----------|-----------|----------|----------|----------|
| AEFES | 20,35 | 20,00 | 19,65 | 20,60 | 20,95 | 21,55 |
| AKBNK | 72,75 | 71,60 | 70,45 | 73,90 | 75,05 | 77,35 |
| ALARK | 101,00 | 99,73 | 98,47 | 102,27 | 103,53 | 106,07 |
| ARCLK | 114,70 | 113,50 | 112,30 | 115,60 | 116,80 | 118,90 |
| ASELS | 419,25 | 414,58 | 409,92 | 423,92 | 428,58 | 437,92 |
| ASTOR | 333,25 | 323,50 | 313,75 | 331,75 | 341,50 | 349,75 |
| BIMAS | 781,00 | 767,17 | 753,33 | 789,33 | 803,17 | 825,33 |
| BRSAN | 539,50 | 529,00 | 518,50 | 547,50 | 558,00 | 576,50 |
| BTCIM | 6,32 | 6,24 | 6,15 | 6,34 | 6,43 | 6,53 |
| CCOLA | 85,50 | 84,03 | 82,57 | 85,97 | 87,43 | 89,37 |
| CIMSA | 55,40 | 54,45 | 53,50 | 56,00 | 56,95 | 58,50 |
| DOAS | 184,50 | 183,27 | 182,03 | 184,53 | 185,77 | 187,03 |
| DOHOL | 24,26 | 24,04 | 23,82 | 24,44 | 24,66 | 25,06 |
| DSTKF | 2.423,00 | 2.377,50 | 2.332,00 | 2.442,50 | 2.488,00 | 2.553,00 |
| EKGYO | 20,64 | 20,28 | 19,92 | 21,00 | 21,36 | 22,08 |
| ENKAI | 101,10 | 99,70 | 98,30 | 102,10 | 103,50 | 105,90 |
| EREGL | 40,08 | 39,59 | 39,09 | 40,49 | 40,99 | 41,89 |
| FROTO | 94,10 | 92,97 | 91,83 | 95,13 | 96,27 | 98,43 |
| GARAN | 133,40 | 131,70 | 130,00 | 135,00 | 136,70 | 140,00 |
| GUBRF | 599,00 | 593,67 | 588,33 | 604,33 | 609,67 | 620,33 |
| HALKB | 40,76 | 39,97 | 39,19 | 40,89 | 41,67 | 42,59 |
| HEKTS | 4,83 | 4,55 | 4,28 | 4,78 | 5,05 | 5,28 |
| ISCTR | 14,27 | 14,11 | 13,95 | 14,42 | 14,58 | 14,89 |
| KCHOL | 203,60 | 200,70 | 197,80 | 206,10 | 209,00 | 214,40 |
| KONTR | 10,02 | 9,80 | 9,59 | 10,14 | 10,35 | 10,69 |

| | Kapanış | 1.Destek | 2. Destek | Pivot | 1.Direnç | 2.Direnç |
|-------|---------|----------|-----------|--------|----------|----------|
| KRDMD | 44,92 | 43,03 | 41,13 | 45,01 | 46,91 | 48,89 |
| KUYAS | 91,05 | 88,77 | 86,48 | 90,53 | 92,82 | 94,58 |
| MAVI | 43,84 | 43,40 | 42,96 | 44,18 | 44,62 | 45,40 |
| MGROS | 673,94 | 665,00 | 656,06 | 682,88 | 691,82 | 709,70 |
| MIATK | 46,80 | 45,14 | 43,48 | 48,02 | 49,68 | 52,56 |
| OYAKC | 23,48 | 23,27 | 23,07 | 23,59 | 23,79 | 24,11 |
| PASEU | 121,00 | 111,47 | 101,93 | 116,23 | 125,77 | 130,53 |
| PETKM | 27,14 | 26,21 | 25,27 | 27,13 | 28,07 | 28,99 |
| PGSUS | 179,90 | 178,30 | 176,70 | 181,50 | 183,10 | 186,30 |
| SAHOL | 95,20 | 93,88 | 92,57 | 96,52 | 97,83 | 100,47 |
| SASA | 3,23 | 3,09 | 2,96 | 3,37 | 3,50 | 3,78 |
| SISE | 51,15 | 50,30 | 49,45 | 51,90 | 52,75 | 54,35 |
| SOKM | 51,60 | 51,15 | 50,70 | 52,05 | 52,50 | 53,40 |
| TAVHL | 269,25 | 266,08 | 262,92 | 272,42 | 275,58 | 281,92 |
| TCELL | 115,00 | 113,00 | 111,00 | 117,00 | 119,00 | 123,00 |
| THYAO | 305,75 | 304,00 | 302,25 | 307,00 | 308,75 | 311,75 |
| TOASO | 310,75 | 307,50 | 304,25 | 313,25 | 316,50 | 322,25 |
| TRALT | 46,32 | 45,81 | 45,31 | 46,59 | 47,09 | 47,87 |
| TRMET | 128,70 | 126,83 | 124,97 | 128,97 | 130,83 | 132,97 |
| TSKB | 12,22 | 12,13 | 12,04 | 12,29 | 12,38 | 12,54 |
| TTKOM | 64,55 | 63,82 | 63,08 | 65,28 | 66,02 | 67,48 |
| TUPRS | 255,00 | 252,17 | 249,33 | 257,33 | 260,17 | 265,33 |
| ULKER | 128,10 | 127,23 | 126,37 | 128,87 | 129,73 | 131,37 |
| VAKBN | 32,00 | 31,65 | 31,29 | 32,05 | 32,41 | 32,81 |
| YKBNK | 37,88 | 37,20 | 36,52 | 38,56 | 39,24 | 40,60 |



www.vakifyatirim.com.tr | www.vkyanaliz.com

Vakıf Yatırım Araştırma ve Strateji

| | |
|-----------------------------|-----------------|
| Tuğba AKCA | Direktör |
| Hande İrem YILDIZ | Analist |
| Dilara ÇAYAN | Analist |
| Şule ÖZKAN | Analist |
| Mevlüt Can KARABAYIR | Analist |

Akat Mah. Ebulula Mardin Cad. No:18 Park Maya Sitesi F-2/A Blok
Beşiktaş 34335 İSTANBUL
+90 212 352 35 77

Burada yer alan yatırım bilgi, yorum ve tavsiyeleri yatırım danışmanlığı kapsamında değildir. Yatırım danışmanlığı hizmeti; aracı kurumlar, portföy yönetim şirketleri, yatırım ve kalkınma bankaları ile müşteri arasında imzalanacak yatırım danışmanlığı sözleşmesi çerçevesinde ve yetkili kuruluşlar tarafından kişilerin risk ve getiri tercihleri dikkate alınarak kişiye özel sunulmaktadır. Burada yer alan yorum ve tavsiyeler ise genel niteliktedir. Burada yer alan yorum ve tavsiyeler, mali durumunuz ile risk ve getiri tercihlerinize uygun olmayabilir. Bu nedenle, sadece burada yer alan bilgilere dayanılarak yatırım kararı verilmesi beklentilerinize uygun sonuçlar doğurmayabilir. Gerek bu yayındaki, gerekse bu yayında kullanılan kaynaklardaki hata ve eksikliklerden ve bu yayındaki bilgilerin kullanılması sonucunda yatırımcıların ve/veya ilgili kişilerin uğrayabilecekleri doğrudan ve/veya dolaylı zararlardan, kâr yoksunluğundan, manevi zararlardan ve her ne şekilde olursa olsun üçüncü kişilerin uğrayabileceği her türlü zararlardan dolayı Vakıf Yatırım Menkul Değerler A.Ş. sorumlu tutulamaz.