

- [Günlük Hisse Önerileri](#)
- [BIST 100](#)
- [VIOP 30 Kontratı](#)
- [BIST 50 Destek-Direnç Tablosu](#)

**Açık öneriler**

Öneri Tarihi	Hisse	Öneri	Günün Fiyatı	Alım Aralığı	Zarar Kes	Hedef Aralığı	Son Durum
14 Mayıs 2026	MAVI	AL	43,14	43,30-44,20	42,30	45,20-46,50	Devam ediyor

**Kapatılan öneriler**

Öneri Tarihi	Hisse	Öneri	Günün Fiyatı	Alım Aralığı	Zarar Kes	Hedef Aralığı	Son Durum	Kapanma Fiyatı	Getiri
4 Mayıs 2026	TRENJ	AL	91,80	91,00-93,00	88,70	94,90-97,00	Hedefte	97,00	5,78%
12 Mayıs 2026	TUPRS	AL	259,50	257,00-265,00	250,00	269,00-275,00	Zarar kes	250,00	-3,94%

- ❑ BIST 100 endeksi dün kapanışını 14.645 seviyesinden gerçekleştirdi. Endeksin yeni güne yatay bir görünümle başlamasını bekliyoruz. Yükselişlerde 14.800-14.900 bölgesi endeksin hedef aralığı olarak takip edilmelidir. Olası düşüşlerde ise sırasıyla 14.500 ve 14.400 seviyeleri endeksin destek seviyeleri olarak önemle izlenmelidir.

### BIST-100 (Günlük)



- ❑ Kontrat kapanışını 17.209 seviyesinden gerçekleştirdi. Kontratın yeni güne yatay bir görünümle başlamasını bekliyoruz. Gerilemelerde sırasıyla 17.000 seviyesi kontratın destek noktası olarak izlenmelidir. Yükselişlerde ise 17.400-17.500 bölgesi kontratın hedef aralığı olarak takip edilmelidir.

### VIOP-30 Kontratı (Bir Saatlik)

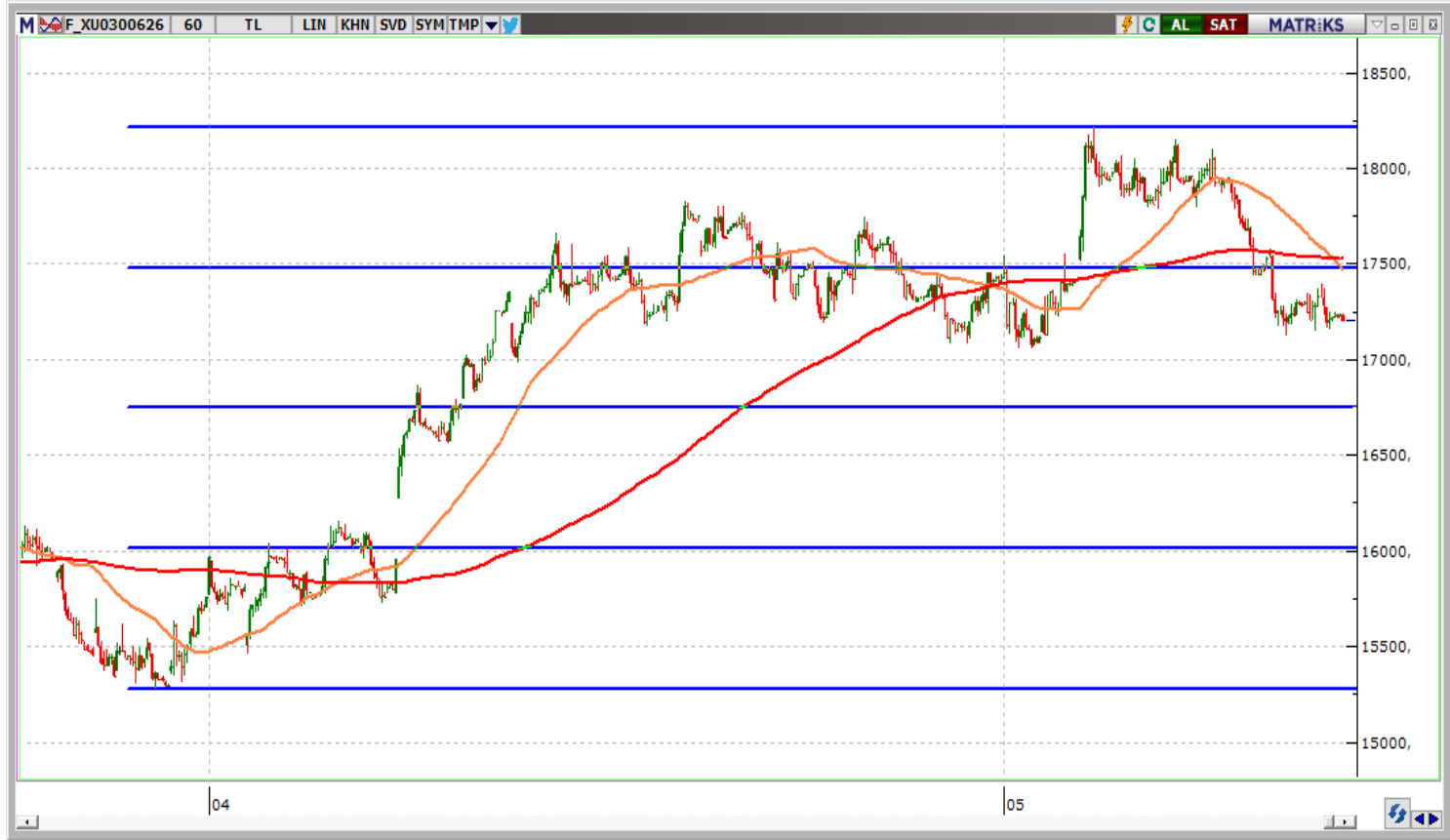

	Kapanış	1. Destek	2. Destek	Pivot	1. Direnç	2. Direnç
AEFES	20,42	20,21	20,01	20,63	20,83	21,25
AKBNK	72,35	71,28	70,22	72,37	73,43	74,52
ALARK	97,60	96,43	95,27	98,77	99,93	102,27
ARCLK	112,10	111,10	110,10	113,00	114,00	115,90
ASELS	415,50	412,50	409,50	416,75	419,75	424,00
ASTOR	335,00	327,67	320,33	337,58	344,92	354,83
BIMAS	414,00	407,17	400,33	416,08	422,92	431,83
BRSAN	534,50	521,00	507,50	534,50	548,00	561,50
BTCIM	6,29	6,15	6,02	6,31	6,44	6,60
CCOLA	83,00	81,57	80,13	82,73	84,17	85,33
CIMSA	55,50	54,90	54,30	55,45	56,05	56,60
DOAS	184,10	182,27	180,43	184,23	186,07	188,03
DOHOL	23,40	22,89	22,39	23,75	24,25	25,11
DSTKF	1.963,00	1.963,00	1.963,00	1.963,00	1.963,00	1.963,00
EKGYO	20,36	20,13	19,91	20,39	20,61	20,87
ENKAI	103,70	102,30	100,90	103,50	104,90	106,10
EREGL	39,74	38,99	38,25	40,05	40,79	41,85
FROTO	93,45	92,53	91,62	93,72	94,63	95,82
GARAN	133,70	131,73	129,77	132,97	134,93	136,17
GUBRF	608,00	596,33	584,67	606,67	618,33	628,67
HALKB	41,18	39,76	38,34	40,70	42,12	43,06
HEKTS	4,67	4,51	4,34	4,68	4,85	5,02
ISCTR	14,22	14,10	13,98	14,20	14,32	14,42
KCHOL	204,50	202,90	201,30	205,30	206,90	209,30
KONTR	9,40	9,18	8,96	9,51	9,73	10,06

	Kapanış	1. Destek	2. Destek	Pivot	1. Direnç	2. Direnç
KRDMD	42,80	41,98	41,16	43,10	43,92	45,04
KUYAS	91,20	89,23	87,27	91,32	93,28	95,37
MAVI	43,14	42,63	42,11	43,43	43,95	44,75
MGROS	724,00	710,00	696,00	718,50	732,50	741,00
MIATK	49,94	47,23	44,53	48,59	51,29	52,65
OYAKC	23,02	22,81	22,59	23,03	23,25	23,47
PASEU	110,60	104,93	99,27	109,77	115,43	120,27
PETKM	26,20	25,75	25,29	26,27	26,73	27,25
PGSUS	178,40	177,43	176,47	178,87	179,83	181,27
SAHOL	95,85	94,95	94,05	96,20	97,10	98,35
SASA	3,01	2,91	2,82	2,97	3,06	3,12
SISE	49,02	48,19	47,36	49,77	50,60	52,18
SOKM	53,25	52,15	51,05	53,05	54,15	55,05
TAVHL	267,50	264,58	261,67	267,67	270,58	273,67
TCELL	114,50	113,77	113,03	114,63	115,37	116,23
THYAO	305,75	304,50	303,25	306,50	307,75	309,75
TOASO	310,50	303,83	297,17	308,92	315,58	320,67
TRALT	46,72	46,14	45,56	46,94	47,52	48,32
TRMET	123,00	121,03	119,07	124,77	126,73	130,47
TSKB	12,16	11,99	11,83	12,12	12,28	12,41
TTKOM	63,65	62,95	62,25	64,10	64,80	65,95
TUPRS	253,50	251,00	248,50	253,25	255,75	258,00
ULKER	127,10	125,93	124,77	126,57	127,73	128,37
VAKBN	32,06	31,73	31,41	32,19	32,51	32,97
YKBNK	37,82	37,31	36,81	37,79	38,29	38,77



[www.vakifyatirim.com.tr](http://www.vakifyatirim.com.tr) | [www.vkyanaliz.com](http://www.vkyanaliz.com)

## Vakıf Yatırım Araştırma ve Strateji

<b>Tuğba AKCA</b>	<b>Direktör</b>
<b>Hande İrem YILDIZ</b>	<b>Analist</b>
<b>Dilara ÇAYAN</b>	<b>Analist</b>
<b>Şule ÖZKAN</b>	<b>Analist</b>
<b>Mevlüt Can KARABAYIR</b>	<b>Analist</b>

Akat Mah. Ebulula Mardin Cad. No:18 Park Maya Sitesi F-2/A Blok  
Beşiktaş 34335 İSTANBUL  
+90 212 352 35 77

Burada yer alan yatırım bilgi, yorum ve tavsiyeleri yatırım danışmanlığı kapsamında değildir. Yatırım danışmanlığı hizmeti; aracı kurumlar, portföy yönetim şirketleri, yatırım ve kalkınma bankaları ile müşteri arasında imzalanacak yatırım danışmanlığı sözleşmesi çerçevesinde ve yetkili kuruluşlar tarafından kişilerin risk ve getiri tercihleri dikkate alınarak kişiye özel sunulmaktadır. Burada yer alan yorum ve tavsiyeler ise genel niteliktedir. Burada yer alan yorum ve tavsiyeler, mali durumunuz ile risk ve getiri tercihlerinize uygun olmayabilir. Bu nedenle, sadece burada yer alan bilgilere dayanılarak yatırım kararı verilmesi beklentilerinize uygun sonuçlar doğurmayabilir. Gerek bu yayındaki, gerekse bu yayında kullanılan kaynaklardaki hata ve eksikliklerden ve bu yayındaki bilgilerin kullanılması sonucunda yatırımcıların ve/veya ilgili kişilerin uğrayabilecekleri doğrudan ve/veya dolaylı zararlardan, kâr yoksunluğundan, manevi zararlardan ve her ne şekilde olursa olsun üçüncü kişilerin uğrayabileceği her türlü zararlardan dolayı Vakıf Yatırım Menkul Değerler A.Ş. sorumlu tutulamaz.