

**Altıncılık Gıda Ve Süt / ALKLC**

Sektör	İçecek
Kayıtlı Sermaye (Mn TL)	390
Ödenmiş Sermaye (Mn TL)	112
BİST Pazarı	Ana Pazar
Dahil Olduğu Ulusal Endeksler	-
Endeks Ağırlığı (XU100)	-
Halka Arz Tarihi	29/05/2024
Halka Açıklık Oranı	41.0%
Fiili Dolaşım Oranı	40.5%

**Ortaklık Yapısı**

Ortak Adı	Pay (%)	Pay Tutarı (Mn TL)
DİĞER	39.19	43.90
MEHMET ALİ ALTINKILIÇ	29.43	32.96
KEMAL ALTINKILIÇ	25.94	29.05

**Piyasa Değeri (PD)**

	2023/03	2024/03	2025/03	2026/03	Son Veri
Fiyat (TL)	0.00	0.00	45.82	328.00	326.00
Fiyat (USD)	0.00	0.00	1.21	7.39	7.10
Piyasa Değeri (Mn TL)			5,132	36,736	36,512
Piyasa Değeri (Mn USD)			135	828	795
Ort. İşlem Hacim (Son 3 Ay)					588

**Hisse Performansı**

Performans	Günlük	Haftalık	1Ay	Yılbaşı	12Ay
Mutlak %	0.31	1.48	-3.55	53.34	685.83
Rölatif %	-0.90	0.33	4.81	24.59	437.84

**Değerleme Oranları**

Çarpanlar	2023/03	2024/03	2025/03	2026/03	Son Veri
Firma Değeri/Satışlar	7.54		1.44	7.54	7.50
Sektör Ort.	0.47	0.82	1.01	1.08	1.26
Firma Değeri/FAVÖK			9.01	40.77	40.53
Sektör Ort.	3.86	5.57	6.42	6.24	7.26
Fiyat/Kazanç			240.38		
Sektör Ort.	2.76	4.15	7.75	12.24	14.32
PD/DD			2.63	12.83	12.75
Sektör Ort.	2.07	2.48	2.31	1.89	1.98
Hisse Başına Kar (TL)		0.50	0.19		

**Özet Finansal Bilgiler**

Mn TL	2022/03	2023/03	2024/03	2025/03	2026/03
Dönen Varlıklar			1,325	2,442	3,680
Duran Varlıklar			1,000	2,029	3,262
Toplam Aktifler			2,326	4,471	6,942
Özkaynak (Ana Ortaklık)			770	1,955	2,863
Net Borç			524	1,327	2,327
Net Satış Gelirleri		459	1,061	1,302	1,509
Brüt Kâr		148	387	411	467
FAVÖK		85	235	257	305
Net K/Z (Ana Ortaklık)		38	14	5	-54

**Finansal Rasyolar**

%	2022/03	2023/03	2024/03	2025/03	2026/03
<b>Net Satışlar Büyüme</b>			131.0	22.8	15.9
Sektör Ort.	118.6	204.2	59.8	24.0	-4.5
<b>FAVÖK Değ.</b>				50.7	33.6
Sektör Ort.	149.3	1,662.9	74.5	27.4	11.3
<b>Net Kâr/Zarar Değ.</b>			-63.3	-64.2	
Sektör Ort.	100.6	171.9	3.6	1,158.5	13.4
<b>Brüt Kar Marjı</b>		32.3	36.5	31.6	30.9
Sektör Ort.	30.7	21.1	26.7	25.6	21.1
<b>FAVÖK Marjı</b>		18.4	22.1	19.7	20.2
Sektör Ort.	14.6	6.1	19	13.1	9.5
<b>Net Kâr/Zarar Marjı</b>		8.2	1.3	0.4	-3.6
Sektör Ort.	4.8	-9.8	-4.6	-5.2	-20.6
<b>Toplam Borçlar Değ.</b>				61.8	62.1
Sektör Ort.	68.8	99.7	80.1	36.0	98.1
<b>Net Borç Değ.</b>				153.3	75.3
Sektör Ort.	101.2	219.9	103.7	58.8	5.4
<b>Net Borç/FAVÖK</b>			1.1	1.9	2.4
Sektör Ort.	1.8	1.8	0.3	45.3	2.8
<b>Aktif Büyümesi</b>				92.2	55.3
Sektör Ort.	66.0	67.6	125.1	49.7	47.3
<b>Özkaynak Büyüme</b>				153.7	46.5
Sektör Ort.	100.8	55.7	170.0	65.3	35.3
<b>Özkaynak Karlılığı</b>			7.3	1.6	-7.5
Sektör Ort.	7.7	12.1	24.0	7.8	0.7
<b>Aktif Karlılığı</b>			4.8	0.6	-3.2
Sektör Ort.	7.2	-2.8	8.9	4.2	0.7
<b>Temettü Verimi</b>				0.1	
Sektör Ort.	5.5	3.4	1.6	1.0	0.9

**Finansal Analiz**

**Çeyreklik net zarar -54.3 milyon TL düzeyinde gerçekleşti. (Geçen yıl aynı dönem 5.0 TL net kar.)**

Şirketin son çeyrekte çeyreklik zararını azalttığı dikkat çekmekte.

**Çeyreklik net satışlar 1.5 milyar TL düzeyinde gerçekleşti. (Geçen yıl aynı dönem 1.3 milyar TL)**

Son çeyrekte net satışlarının bir önceki çeyreğe göre %10.0 yükseliş kaydettiği gözlenirken, şirketin 3A26 net satışları bir önceki yılın aynı dönemine göre %15.9 yükselişle 1.5 milyar TL düzeyinde gerçekleşmiştir.

**Çeyreklik FAVÖK marjı bir önceki çeyreğe göre 1.76 puan yükseliş kaydetti.**

Çeyreklik FAVÖK 304.7 milyon TL olurken çeyreklik FAVÖK marjı %20.18 düzeyinde gerçekleşti. (Önceki çeyrek %7, geçen yıl aynı çeyrek %19.73)

**Şirketin net borç pozisyonu bulunmaktadır.**

Son çeyrekte toplam borç içerisinde finansal borçların payı artmıştır. Önceki çeyrek %54 düzeyinde olan finansal borç toplam borç oranı %59 düzeyine yükselmiştir.

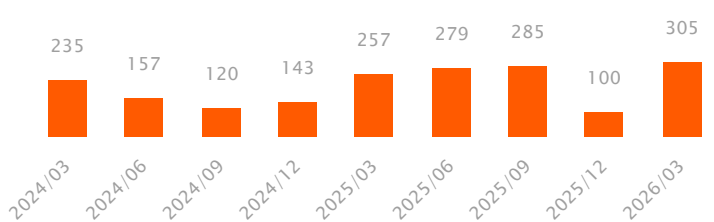
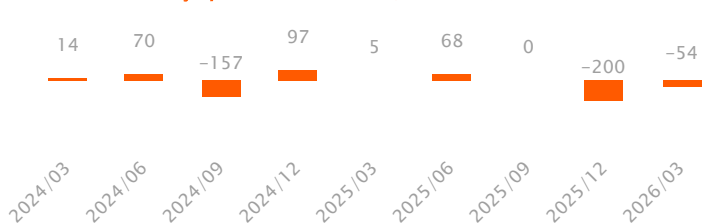
**Çeyreklik FAVÖK (Mn TL)**

**Çeyreklik Net Kar / Zarar (Mn TL)**

Özet Bilanço (Mn TL)	2024/12	2025/12	2025/03	2026/03	Yıl. Değ. (%)	Dikey (%)
<b>Dönen Varlıklar</b>	<b>2,873</b>	<b>3,892</b>	<b>2,442</b>	<b>3,680</b>	<b>50.7</b>	<b>53.0</b>
Nakit ve Nakit Benzerleri	79	134	11	69	525.6	1.0
Finansal Yatırımlar	0	0	0	0	a.d.	0.0
Ticari Alacaklar	866	1,367	800	1,250	56.2	18.0
Stoklar	1,432	1,995	1,184	2,013	70.0	29.0
<b>Duran Varlıklar</b>	<b>2,339</b>	<b>3,098</b>	<b>2,029</b>	<b>3,262</b>	<b>60.8</b>	<b>47.0</b>
Ticari Alacaklar	0	0	0	0	a.d.	0.0
Finansal Yatırımlar	0	0	0	0	a.d.	0.0
Maddi Duran Varlıklar	2,026	2,524	1,751	2,700	54.2	38.9
Maddi Olmayan Duran Varlıklar	0	0	0	1	a.d.	0.0
<b>Toplam Varlıklar (Aktifler)</b>	<b>5,211</b>	<b>6,990</b>	<b>4,471</b>	<b>6,942</b>	<b>55.3</b>	<b>100.0</b>
<b>Kısa Vadeli Yükümlülükler</b>	<b>2,384</b>	<b>3,551</b>	<b>2,174</b>	<b>3,517</b>	<b>61.8</b>	<b>50.7</b>
Kısa Vadeli Borçlanmalar	1,364	1,774	1,255	2,001	59.5	28.8
Uzun Vadeli Borçlanmaların Kısa Vadeli Kısım.	80	352	50	290	483.9	4.2
Ticari Borçlar	803	1,129	773	1,003	29.7	14.5
<b>Uzun Vadeli Yükümlülükler</b>	<b>377</b>	<b>523</b>	<b>343</b>	<b>562</b>	<b>63.8</b>	<b>8.1</b>
Finansal Borçlar	36	93	34	105	207.9	1.5
Ticari Borçlar	0	0	0	0	a.d.	0.0
<b>Toplam Yükümlülükler</b>	<b>2,761</b>	<b>4,074</b>	<b>2,517</b>	<b>4,079</b>	<b>62.1</b>	<b>58.8</b>
<b>Özkaynaklar</b>	<b>2,450</b>	<b>2,916</b>	<b>1,955</b>	<b>2,863</b>	<b>46.5</b>	<b>41.2</b>
Ödenmiş Sermaye	112	112	112	112	0.0	1.6
Geri Alınmış Paylar (-)	0	0	111	0	a.d.	0.0
Geçmiş Yıllar Karları veya Zararları	221	265	211	131	-37.6	1.9
Net Dönem Karı veya Zararı	30	-134	4	-54	a.d.	-0.8
<b>Toplam Kaynaklar</b>	<b>5,211</b>	<b>6,990</b>	<b>4,471</b>	<b>6,942</b>	<b>55.3</b>	<b>100.0</b>
Özet Gelir Tablosu (Mn TL)	2024/12	2025/12	2025/03	2026/03	Yıl. Değ. (%)	Dikey (%)
<b>Net Satışlar</b>	<b>4,237</b>	<b>4,975</b>	<b>1,302</b>	<b>1,509</b>	<b>15.9</b>	<b>100.0</b>
Satışların Maliyeti	2,912	3,408	891	1,043	17.0	69.1
<b>Brüt Kâr (Zarar)</b>	<b>1,324</b>	<b>1,567</b>	<b>411</b>	<b>467</b>	<b>13.5</b>	<b>30.9</b>
Faaliyet Giderleri (-)	721	764	181	198	8.9	13.1
<b>Net Esas Faaliyet Kârı (Zararı)</b>	<b>603</b>	<b>803</b>	<b>230</b>	<b>269</b>	<b>17.0</b>	<b>17.8</b>
<b>FAVÖK</b>	<b>695</b>	<b>911</b>	<b>257</b>	<b>305</b>	<b>18.6</b>	<b>20.2</b>
Esas Faaliyetlerden Gelir/Gider (Net)	2	9	13	2	-84.6	0.1
Özkaynak Yön. Değer. Yatırımlardan Kar	0	0	0	0	a.d.	0.0
Yatırım Faaliyetlerden Gelir/Gider (Net)	26	-27	-17	-2	-88.2	-0.1
Net Finansman Gelir/Gider	-482	-767	-188	-260	38.3	-17.2
<b>Finansman Öncesi Faaliyet Kârı (Zararı)</b>	<b>631</b>	<b>785</b>	<b>227</b>	<b>269</b>	<b>18.9</b>	<b>17.8</b>
Finansman Gelirleri	33	5	0	7	4,072.3	0.4
Finansman Giderleri (-)	829	1,062	275	405	47.0	26.8
Parasal Kazanç/ Kayıp	315	290	87	138	57.7	9.1
<b>Vergi Öncesi Kâr/Zarar</b>	<b>149</b>	<b>18</b>	<b>39</b>	<b>9</b>	<b>-76.5</b>	<b>0.6</b>
<b>Dönem Net Kârı veya Zararı</b>	<b>30</b>	<b>-122</b>	<b>5</b>	<b>-54</b>	<b>a.d.</b>	<b>-3.6</b>
Özet Nakit Akışı Tablosu (Mn TL)	2024/12	2025/12	2025/03	2026/03	Yıl. Değ. (%)	
<b>İşletme Faaliy. Kaynaklanan Net Akışları</b>		<b>-772</b>	<b>-511</b>	<b>120</b>	<b>-72</b>	<b>a.d.</b>
Ticari Alacaklardaki Değişim		-307	-371	-92	119	a.d.
Stoklardaki Azalışlar (Artışlar) İle İlgili Düzelt.		-342	-382	25	-18	a.d.
Ticari Borçlardaki Artış (Azalış) ile İlgili Düzelt.		-234	223	128	-126	a.d.
<b>Yatırım Faaliy. Kullanılan Nakit Akışları</b>		<b>-801</b>	<b>-372</b>	<b>-91</b>	<b>-212</b>	<b>134.1</b>
Duran Varlık Alımından Kaynak. Nakit Çıkışları		811	402	90	214	138.8
Duran Varlık Satışından Kaynak. Nakit Girişleri		10	32	0	2	a.d.
Alınan Temettüler		0	0	0	0	a.d.
<b>Finansman Faaliy. Kaynaklanan Nakit Akışları</b>		<b>1,635</b>	<b>850</b>	<b>-95</b>	<b>289</b>	<b>a.d.</b>
Borçlanmadan Kaynaklanan Nakit Girişler		543	543	69	179	159.3
Borç Ödemelerine İlişkin Nakit Çıkışları		0	0	0	0	a.d.
Ödenen Temettüler		13	4	0	0	a.d.
<b>Nakit ve Nakit Benzer. Net Artış/Azalış</b>		<b>62</b>	<b>-33</b>	<b>-65</b>	<b>5</b>	<b>a.d.</b>

Finansal Rasyolar (Son 12 Aylık)	2024/12	2025/12	2025/03	2026/03
<b>Likidite Oranları</b>				
Cari Oran	1.2	1.1	1.1	1.0
Nakit Oran	3.3	3.8	0.5	2.0
Likit Oran	0.5	0.5	0.5	0.4
<b>Faaliyet Oranları</b>				
Alacak Devir Hızı	44.6	66.8	51.7	72.0
Stok Devir Hızı	121.4	170.5	128.0	184.4
Borç Devir Hızı	100.0	103.5	86.9	91.1
Net Nakit Döngüsü (Gün)	66.1	133.8	92.8	165.4
<b>Karlılık Oranları</b>				
Brüt Kar Marjı	31.3	31.5	31.6	30.9
FVÖK Marjı	22.3	21.6	24.1	27.0
FAVÖK Marjı	16.4	18.3	19.7	20.2
Vergi Öncesi Kar Marjı	3.5	0.4	3.0	0.6
Efektif Vergi Oranı	79.7	762.2	87.2	697.3
Net Kar Marjı	0.7	-2.4	0.4	-3.6
Özsermaye Karlılığı	1.8	-4.5	0.4	-2.3
Aktif Karlılık	0.8	-2.0	0.6	-3.2
<b>Finansal Yapı</b>				
Toplam Borç / Özsermaye	112.7	139.7	128.8	142.4
Toplam Borç / Aktif	53.0	58.3	56.3	58.8
Finansal Borçlar / Toplam Borçlar	53.6	54.5	53.2	58.8
Faiz Karşılama Oranı	0.2	0.0	0.1	0.0
Yabancı Para Net Pozisyonu (Mn TL)	23.9	19.9		43.0
Yabancı Para Net Pozisyonu / FAVÖK	3.4	2.2	0.0	4.5
Net Borç (Mn TL)	1,400.1	2,084.8	1,327.3	2,326.9
Net Borç / FAVÖK	2.0	2.3	1.9	2.4

**Sektör Analizi**

Hisse Kodu	Hisse Fiyatı	PD (Mn TL)	PD (Mn USD)	Özkaynak (Mn TL)	Toplam Aktif (Mn TL)	Değerleme Oranları (%)				Karlılık Oranları (%)			
						FD / Satışlar	FD / FAVÖK	F/K	PD / DD	Net Kar / Zarar Marjı	Net Borç / FAVÖK	Aktif Büyümesi	Özkaynak Karlılığı
ALKLC	326.00	36,512	795	2,863	6,942	7.50	40.53		12.75	-3.60	2.43	55.25	-2.25
CCOLA	79.90	223,566	4,870	83,439	213,389	1.30	6.88	12.67	2.68	10.00	0.72	25.68	7.39
AEFES	20.30	120,197	2,618	119,322	445,642	0.74	4.29	13.80	1.01	3.22	1.49	24.55	1.93
GUNDG	1,398.00	54,522	1,188	833	985	32.65			65.48	-7.27		-3.31	-4.55
EFOR	12.37	26,942	587	5,220	13,229	2.13	15.43	582.75	5.16	3.11	0.53	36.33	2.43
MEYSU	18.05	15,704	342	4,582	6,654	4.20	17.67	34.54	3.43	0.47	0.59		0.10
TBORG	135.30	43,635	950	25,146	44,293	1.11	4.15	14.74	1.74	-13.75	0.14	57.68	-3.71
KRSTL	11.25	2,160	47	1,995	2,842	0.65	4.47	7.69	1.08	8.78	0.07	38.76	4.42
ELITE	39.08	5,065	110	2,503	3,152	2.05	8.77	28.83	2.02	3.07	-0.10	49.27	1.01
PNSUT	12.66	3,984	87	11,760	21,788	0.69	27.92		0.34	1.43	16.84	15.74	0.46
PINSU	11.58	3,292	72	2,705	4,468	1.50	9.71	51.72	1.22	1.70	1.77	26.76	0.44
<b>İçecek</b>						<b>3.92</b>	<b>7.26</b>	<b>14.32</b>	<b>1.98</b>	<b>5.44</b>		<b>28.02</b>	<b>12.64</b>

Sektör Analizi tablosunda yer alan şirketler halka açık piyasa değerlerine göre sıralanmış ve bu sıralamaya göre ilk 20 şirket gösterilmiştir.

Teknik Seviyeler	Değer (TL)	Uzaklık
Son Kapanış 326.00 TL		
1.Destek	320.00	-1.8%
2.Destek	314.00	-3.7%
<b>PİVOT</b>	325.75	-0.1%
1.Direnç	331.75	1.8%
2.Direnç	337.50	3.5%

Ortalama İşlem Hacmi	Değer (Mn TL)	Son Gün Hacim Ortalamasının
Son Gün	336	
Son 1 Hafta	391	-14.2% altında
Son 1 Ay	461	-27.1% altında
Son 3 Ay	588	-42.8% altında
Son 1 Yıl	357	-5.9% altında

Fibonacci Düzeltme Seviyeleri	Fibo Seviyesi (TL)	Kapanışın Fibo Seviyesine Uzaklığı
0.00%	462.75	-29.55%
23.60%	400.51	-18.60%
38.20%	362.00	-9.94%
50.00%	330.88	-1.47%
61.80%	299.75	8.76%
78.60%	255.44	27.62%
100.00%	199.00	63.82%

Hareketli Ortalama	Değer (TL)	Yönü	Son Sinyal	Son Sinyal Tarihi	Son Sinyal Fiyatı	Son Kapanış Durum
5 Günlük Ort.	321.15	YUKARI	ALİŞ	05.06.26	323.81	1.5%
20 Günlük Ort.	341.35	AŞAĞI	ALİŞ	18.05.26	362.68	-4.5%
50 Günlük Ort.	357.45	AŞAĞI	ALİŞ	01.06.26	342.59	-8.8%
100 Günlük Ort.	305.86	YUKARI	ALİŞ	18.11.25	76.47	6.6%
200 günlük Ort.	209.49	YUKARI	ALİŞ	08.06.26		55.6%

Teknik Göstergeler	Değer	Yön	Son Gün Sinyal Var mı?	Yorum
RSI	44.69	YUKARI		
MOM	105.33	YUKARI	ALİŞ	Alış sinyali gözleniyor.
MACD	-10.59	YUKARI		0 Referans çizgisi altında.
CCI	-41.98	YUKARI		
ADX	21.80	AŞAĞI		

#### Teknik Değerlendirme

Trend Yönü	Trend Gücü	*TTS	Sinyal	Trend Değiş. Tarihi	Değ. Fiyat
AŞAĞI	- 4 (GÜÇLÜ)	360.93		21.05.26	351.00

Bu aşamada mevcut trendin yönünü AŞAĞI, trendin gücünü de - 4 (GÜÇLÜ) olarak değerlendirmekteyiz. Bu bağlamda 360.93 trend takip seviyesinin altında kalınabildiği sürece aşağı yönlü trendin korunma eğiliminde olmasını beklemekteyiz. Olası yeni bir trend değişikliği için 360.93 trend takip seviyesinin yakından takip edilmesini önermekteyiz. Gün içinde olası geri çekilmelerde destek olarak sırasıyla 320.00 ve 314.00 seviyeleri, direnç olarak da 331.75 ve 337.50 yakından takip edilebilir.

\*TTS : Trend Takip Seviyesi

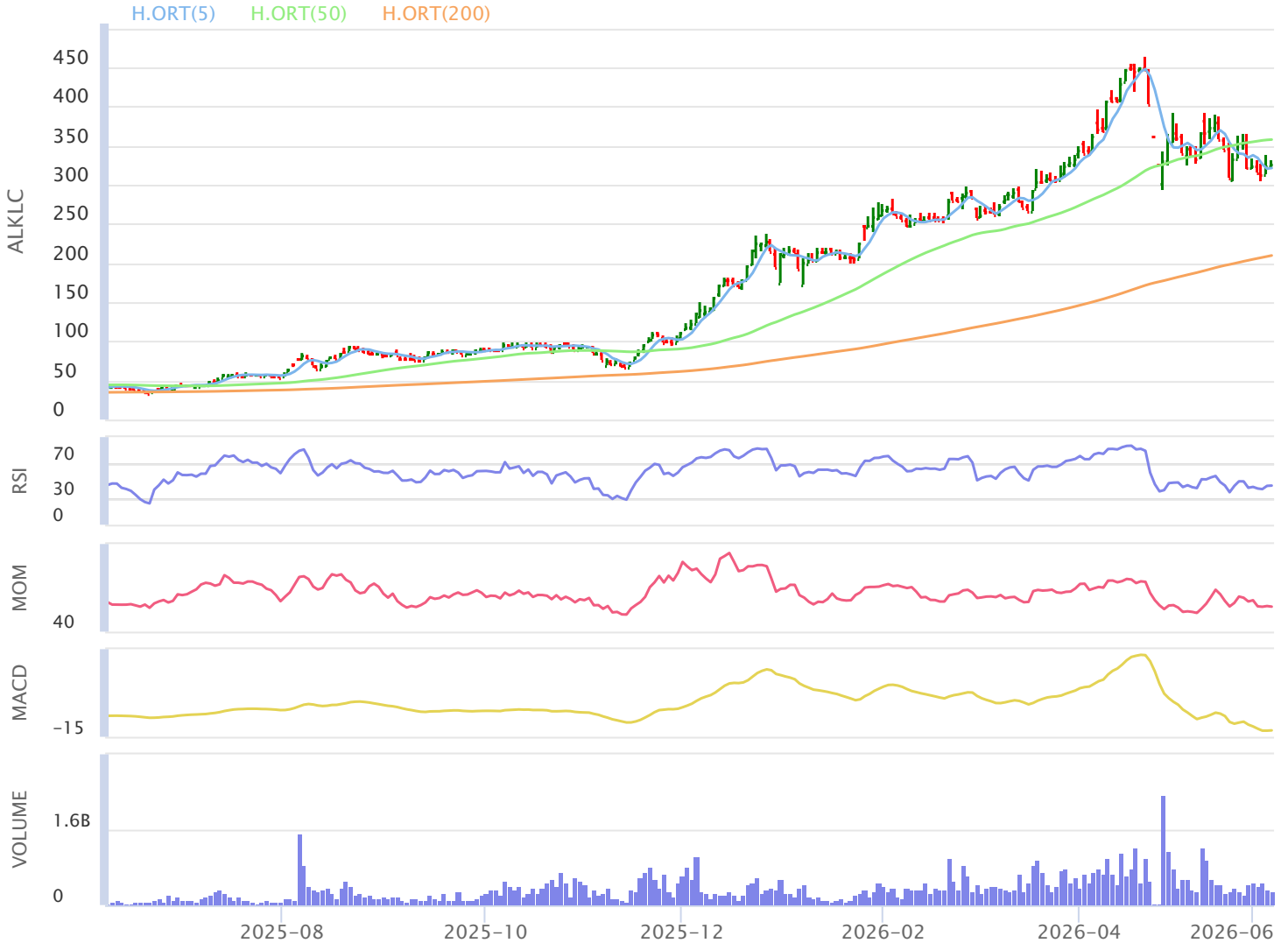

**Şirketten Haberler**

ALKLC	08.06.2026 21:07 Altınkılıç Gıda Ve Süt Sanayi Ticaret A.Ş. Şirket Genel Bilgi Formu <a href="#">Haberin Devamı</a>
ALKLC	08.06.2026 21:05 Altınkılıç Gıda Ve Süt Sanayi Ticaret A.Ş. Yatırımcı İlişkileri Yöneticisi Hakkında <a href="#">Haberin Devamı</a>
ALKLC	08.06.2026 21:02 Altınkılıç Gıda Ve Süt Sanayi Ticaret A.Ş. Bağımsız Denetim Şirketi Seçimi Hakkında <a href="#">Haberin Devamı</a>
ALKLC	08.06.2026 20:57 Altınkılıç Gıda Ve Süt Sanayi Ticaret A.Ş. 2025 Yılı Olağan Genel Kurul Toplantısı Sonuçlarının Tescil ve İlanı Hakkında <a href="#">Haberin Devamı</a>
ALKLC	01.06.2026 14:53 Altınkılıç Gıda Ve Süt Sanayi Ticaret A.Ş. ALKLC.E işlem sırasında Pay Bazında Devre Kesici Uygulaması devreye girmiştir <a href="#">Haberin Devamı</a>
ALKLC	01.06.2026 13:22 Altınkılıç Gıda Ve Süt Sanayi Ticaret A.Ş. ALKLC.E işlem sırasında Pay Bazında Devre Kesici Uygulaması devreye girmiştir <a href="#">Haberin Devamı</a>
ALKLC	25.05.2026 23:24 Altınkılıç Gıda Ve Süt Sanayi Ticaret A.Ş. Güncelleme <a href="#">Haberin Devamı</a>
ALKLC	25.05.2026 23:23 Altınkılıç Gıda Ve Süt Sanayi Ticaret A.Ş. Şirket Genel Bilgi Formu <a href="#">Haberin Devamı</a>
ALKLC	25.05.2026 23:07 Altınkılıç Gıda Ve Süt Sanayi Ticaret A.Ş. Yönetim Kurulu Komitelerinin Belirlenmesi Hakkında <a href="#">Haberin Devamı</a>
ALKLC	25.05.2026 23:07 Altınkılıç Gıda Ve Süt Sanayi Ticaret A.Ş. Yönetim Kurulu Görevlendirme, Temsil ve İlzam Hakkında, <a href="#">Haberin Devamı</a>
ALKLC	22.05.2026 22:30 Altınkılıç Gıda Ve Süt Sanayi Ticaret A.Ş. 08.04.2026 Tarihli Bedelsiz Sermaye Artırımı Kararının Revize Edilmesi Hakkında, <a href="#">Haberin Devamı</a>
ALKLC	22.05.2026 21:45 Altınkılıç Gıda Ve Süt Sanayi Ticaret A.Ş. Bağımsız Denetim Şirketi Seçimi Hakkında <a href="#">Haberin Devamı</a>

**VAKIF YATIRIM MENKUL DEĞERLER A.Ş.**

Akat Mah. Ebulula Mardin Cad. No:18 Park Maya Sitesi F-2/A Blok Beşiktaş 34335 İSTANBUL

Genel Müdürlük Telefon : 0 212 352 35 77

Müşteri Hizmetleri : 0 850 222 7772

[www.vakifyatirim.com.tr](http://www.vakifyatirim.com.tr) [www.vakiffx.com](http://www.vakiffx.com) [www.vkyanaliz.com](http://www.vkyanaliz.com)

E-Posta : musterihizmetleri@vakifyatirim.com.tr

**Yasal Uyarı**

Burada yer alan yatırım bilgi, yorum ve tavsiyeleri yatırım danışmanlığı kapsamında değildir. Yatırım danışmanlığı hizmeti; aracı kurumlar, portföy yönetim şirketleri, mevduat kabul etmeyen bankalar ile müşteri arasında imzalanacak yatırım danışmanlığı sözleşmesi çerçevesinde kişilerin risk ve getiri tercihleri dikkate alınarak kişiye özel olarak sunulmaktadır. Burada yer alan yorum ve tavsiyeler ise genel niteliktedir, yorum ve tavsiyede bulunanların kişisel görüşlerine dayanmaktadır. Bu görüşler mali durumunuz ile risk ve getiri tercihlerinize uygun olmayabilir ve hiçbir şekilde alış veya satış yapılması yönünde yönlendirme olarak değerlendirilmemelidir. Vakıf Yatırım, bu bilgilerin doğru, eksiksiz ve değişmez olduğunu garanti etmemektedir. Bu nedenle, bu bültenden elde edilen bilgilere dayanılarak hareket etmeden önce, bilgilerin doğruluğunu teyit etmeniz gerekmektedir ve sadece burada yer alan bilgilere dayanılarak yatırım kararı verilmesi beklentilerinize uygun sonuçlar doğurmayabilir. Rapor'da yer alan tüm veriler, Financial Information News Network (FINNET Elektronik Yayıncılık Data İletişim San. Tic. Ltd. Sti.) sağlayıcısından elde edilmiştir.

Bu bülten sadece genel bilgilendirme amacı ile hazırlanmıştır. Bültende kullanılan bilgilerden, kaynaklardaki hata ve eksikliklerden ve bilgilerin kullanılması sonucunda yatırımcıların uğrayabilecekleri doğrudan ve/veya dolaylı zararlardan, kar yoksunluğundan, manevi zararlardan ve üçüncü kişilerin uğrayabileceği zararlardan dolayı Vakıf Yatırım hiçbir şekilde sorumlu tutulamaz.

Buradaki içeriğin hiçbir bölümü Vakıf Yatırım'ın yazılı izni olmadan değiştirilmez, kopyalanamaz ve alıntı yapılamaz. İçerik tamamen ya da kısmen yalnızca Vakıf Yatırım tarafından ya da Vakıf Yatırım'ın yazılı izni ile kullanılabilir.