Işıklar Enerji Yapı Hol. / IEYHO

Sektör	Holding
Kayıtlı Sermaye (Mn TL)	1,500
Ödenmiş Sermaye (Mn TL)	544
BİST Pazarı	Ana Pazar
Dahil Olduğu Ulusal Endeksler	-
Endeks Ağırlığı (XU100)	-
Halka Arz Tarihi	06/08/1998
Halka Açıklık Oranı	36.0%
Fiili Dolaşım Oranı	31.9%

Ortaklık Yapısı

Ortak Adı	Pay (%)	Pay Tutarı (Mn TL)
DİĞER	28.50	154.91
ALNUS YATIRIM MENKUL DEĞERLER A.Ş.	19.27	104.75
ATLAS PORTFÖY SERBEST FON	16.96	92.18

Piyasa Değeri (PD)

	2023/06	2024/06	2025/06	2026/06	Son Veri
Fiyat (TL)	1.58	5.40	14.00	152.00	16.65
Fiyat (USD)	0.06	0.16	0.35	3.26	0.34
Piyasa Değeri (Mn TL)	859	2,935	7,610	82,627	9,051
Piyasa Değeri (Mn USD)	33	89	191	1,775	183
Ort. İşlem Hacim (Son 3 Ay)					487

Hisse Performansı

Performans	Günlük	Haftalık	1Ay	Yılbaşı	12Ay
Mutlak %	-9.95	-40.83	-90.07	-74.98	-37.69
Rölatif %	-12.76	-38.56	-88.82	-76.12	-44.62

Değerleme Oranları

Çarpanlar	2023/06	2024/06	2025/06	2026/06	Son Veri
Firma Değeri/Satışlar	0.26	0.83	1.72	88.92	9.74
Sektör Ort.	*0.83*	*0.57*	*0.83*	*0.78*	*0.82*
Firma Değeri/FAVÖK	2.25	10.22	20.83		
Sektör Ort.	*1.90*	*3.31*	*5.43*	*6.22*	*6.72*
Fiyat/Kazanç	19.40	12.71			
Sektör Ort.	*3.55*	*7.39*	*16.69*	*13.70*	*12.23*
PD/DD	0.87	1.23	2.28	40.05	4.39
Sektör Ort.	*1.52*	*1.27*	*1.15*	*1.07*	*1.01*
Hisse Başına Kar (TL)	0.08	0.43			

Özet Finansal Bilgiler

Mn TL	2022/06	2023/06	2024/06	2025/06	2026/06
Dönen Varlıklar	485	768	1,187	1,297	103
Duran Varlıklar	721	1,133	2,834	4,675	2,158
Toplam Aktifler	1,206	1,902	4,021	5,972	2,261
Özkaynak (Ana Ortaklık)	664	987	2,378	3,344	2,063
Net Borç	-29	56	176	414	-3
Net Satış Gelirleri	579	1,254	1,717	1,977	160
Brüt Kâr	189	242	260	276	17
FAVÖK	123	35	32	47	-53
Net K/Z (Ana Ortaklık)	75	209	-239	-278	-520

Finansal Rasyolar

%	2022/06	2023/06	2024/06	2025/06	2026/06
Net Satışlar Büyüme	161.8	116.8	36.9	15.2	-91.9
Sektör Ort.	*241.5*	*348.5*	*70.1*	*31.5*	*370.1*
FAVÖK Değ.	290.8	136.4	-25.2	26.5	
Sektör Ort.	*375.0*	*232.0*	*1,469.2*	*28.2*	*3.4*
Net Kâr/Zarar Değ.	-19.6	179.8			
Sektör Ort.	*548.6*	*412.0*	*247.6*	*411.2*	*50.2*
Brüt Kar Marjı	32.6	19.3	15.1	13.9	10.9
Sektör Ort.	*30.4*	*25.6*	*21*	*-33.9*	*22.2*
FAVÖK Marjı	21.2	2.8	1.9	2.4	-33.1
Sektör Ort.	*17.9*	*15.5*	*6.9*	*-51*	*7.1*
Net Kâr/Zarar Marjı	12.9	16.6	-13.9	-14.1	-325.6
Sektör Ort.	*41.4*	*43*	*66.7*	*32.8*	*-50.4*
Toplam Borçlar Değ.	25.6	92.1	137.4	50.7	-91.1
Sektör Ort.	*77.7*	*474.5*	*90.8*	*67.0*	*144.4*
Net Borç Değ.			211.9	135.8	
Sektör Ort.	*553.3*	*122.5*	*124.4*	*103.4*	*183.7*
Net Borç/FAVÖK	-0.2	0.1	0.6	1.1	
Sektör Ort.	*0.0*	*-0.1*	*0.3*	*-1.6*	*0.3*
Aktif Büyümesi	50.3	57.7	111.5	48.5	-62.1
Sektör Ort.	*74.5*	*99.4*	*119.7*	*51.1*	*126.3*
Özkaynak Büyüme	47.7	48.7	141.1	40.6	-38.3
Sektör Ort.	*109.7*	*101.9*	*149.6*	*41.5*	*535.0*
Özkaynak Kârlılığı	36.3	5.4	13.7	-31.7	-35.3
Sektör Ort.	*29.2*	*19.8*	*8.0*	*-2.9*	*-1.6*
Aktif Kârlılığı	20.1	2.8	7.8	-18.2	-23.2
Sektör Ort.	*14.7*	*12.2*	*6.7*	*0.2*	*0.2*
Temettü Verimi					
Sektör Ort.	*2.0*	*2.1*	*1.1*	*1.9*	*1.7*

Finansal Analiz

Çeyreklik net zarar -209.3 milyon TL düzeyinde gerçekleşti. (Geçen yıl aynı dönem -69.9 TL net zarar.)

Şirketin son çeyrekte çeyreklik zararını azalttığı dikkat çekmekte.

Çeyreklik net satışlar 26.6 milyon TL düzeyinde gerçekleşti. (Geçen yıl aynı dönem 1.0 milyar TL)

Son çeyrekte net satışlarının bir önceki çeyreğe göre %71.6 düşüş kaydettiği gözlenirken, şirketin 6A26 net satışları bir önceki yılın aynı dönemine göre %91.9 düşüşle 159.8 milyon TL düzeyinde gerçekleşmiştir.

Çeyreklik FAVÖK marjı bir önceki çeyreğe göre 2.72 puan yükseliş kaydetti.

Çeyreklik FAVÖK -22.0 milyon TL olurken çeyreklik FAVÖK marjı %-82.71 düzeyinde gerçekleşti. (Önceki çeyrek %-22, geçen yıl aynı çeyrek %6.52)

Şirketin net nakit pozisyonu bulunmaktadır.

Son çeyrekte toplam borç içerisinde finansal borçların payı değişmemiştir. Önceki çeyrek hesaplanamamış olan finansal borç toplam borç oranı, cari dönemde de hesaplanamamıştır.

Çeyreklik FAVÖK (Mn TL)

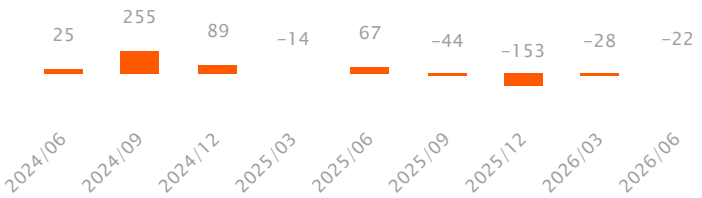

Çeyreklik Net Kar / Zarar (Mn TL)

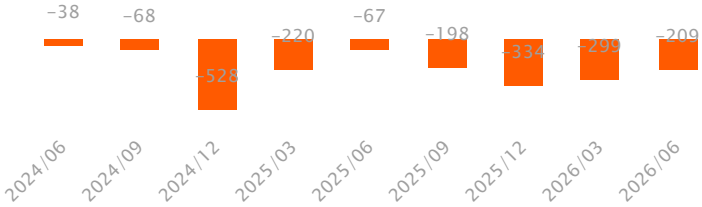

Özet Bilanço (Mn TL)	2024/12	2025/12	2025/06	2026/06	Yıl. Değ. (%)	Dikey (%)
Dönen Varlıklar	**1,399**	**621**	**1,297**	**103**	**-92.0**	**4.6**
Nakit ve Nakit Benzerleri	124	12	65	3	-96.0	0.1
Finansal Yatırımlar	39	3	20	0	-100.0	0.0
Ticari Alacaklar	439	142	440	29	-93.5	1.3
Stoklar	548	302	556	30	-94.6	1.3
Duran Varlıklar	**3,963**	**2,905**	**4,675**	**2,158**	**-53.8**	**95.4**
Ticari Alacaklar	0	0	0	0	a.d.	0.0
Finansal Yatırımlar	652	101	1,776	96	-94.6	4.2
Maddi Duran Varlıklar	2,601	1,003	2,276	483	-78.8	21.4
Maddi Olmayan Duran Varlıklar	61	17	49	13	-73.4	0.6
Toplam Varlıklar (Aktifler)	**5,362**	**3,526**	**5,972**	**2,261**	**-62.1**	**100.0**
Kısa Vadeli Yükümlülükler	**1,262**	**517**	**1,578**	**166**	**-89.5**	**7.3**
Kısa Vadeli Borçlanmalar	390	154	343	0	a.d.	0.0
Uzun Vadeli Borçlanmaların Kısa Vadeli Kısım.	0	0	0	0	a.d.	0.0
Ticari Borçlar	298	110	408	27	-93.3	1.2
Uzun Vadeli Yükümlülükler	**504**	**170**	**644**	**32**	**-95.0**	**1.4**
Finansal Borçlar	201	0	156	0	a.d.	0.0
Ticari Borçlar	0	0	0	0	a.d.	0.0
Toplam Yükümlülükler	**1,766**	**688**	**2,222**	**198**	**-91.1**	**8.8**
Özkaynaklar	**3,596**	**2,838**	**3,750**	**2,063**	**-45.0**	**91.2**
Ödenmiş Sermaye	544	544	544	544	0.0	24.0
Geri Alınmış Paylar (-)	0	0	0	0	a.d.	0.0
Geçmiş Yıllar Karları veya Zararları	-5,740	-7,720	-5,895	-8,586	45.6	-379.7
Net Dönem Karı veya Zararı	-869	-838	-210	-520	147.2	-23.0
Toplam Kaynaklar	**5,362**	**3,526**	**5,972**	**2,261**	**-62.1**	**100.0**

Özet Gelir Tablosu (Mn TL)	2024/12	2025/12	2025/06	2026/06	Yıl. Değ (%)	Dikey (%)
Net Satışlar	**4,400**	**2,746**	**1,977**	**160**	**-91.9**	**100.0**
Satışların Maliyeti	3,569	2,411	1,701	142	-91.6	89.1
Brüt Kâr (Zarar)	**831**	**335**	**276**	**17**	**-93.7**	**10.9**
Faaliyet Giderleri (-)	701	539	380	79	-79.3	49.2
Net Esas Faaliyet Kârı (Zararı)	**130**	**-204**	**-105**	**-61**	**-41.7**	**-38.2**
FAVÖK	**370**	**-131**	**47**	**-53**	**a.d.**	**-33.1**
Esas Faaliyetlerden Gelir/Gider (Net)	131	28	32	-2	a.d.	-1.3
Özkaynak Yön. Değer. Yatırımlardan Kar	0	571	0	-223	a.d.	-139.6
Yatırım Faaliyetlerden Gelir/Gider (Net)	-439	-210	-1	-21	2,000.0	-13.1
Net Finansman Gelir/Gider	-609	-946	-158	-221	39.9	-138.3
Finansman Öncesi Faaliyet Kârı (Zararı)	**-179**	**185**	**-74**	**-307**	**315.8**	**-192.4**
Finansman Gelirleri	162	38	36	17	-52.3	10.7
Finansman Giderleri (-)	311	388	279	35	-87.4	22.0
Parasal Kazanç/ Kayıp	-460	-596	86	-202	a.d.	-126.7
Vergi Öncesi Kâr/Zarar	**-788**	**-762**	**-231**	**-528**	**128.1**	**-330.4**
Dönem Net Kârı veya Zararı	**-884**	**-778**	**-302**	**-529**	**75.1**	**-331.0**

Özet Nakit Akışı Tablosu (Mn TL)	2024/12	2025/12	2025/06	2026/06	Yıl. Değ (%)
İşletme Faaliy. Kaynaklanan Net Akışları	**-1,424**	**387**	**-665**	**50**	**a.d.**
Ticari Alacaklardaki Değişim	267	317	-88	111	a.d.
Stoklardaki Azalışlar (Artışlar) İle İlgili Düzelt.	107	291	-89	272	a.d.
Ticari Borçlardaki Artış (Azalış) ile İlgili Düzelt.	-50	-202	206	-81	a.d.
Yatırım Faaliy. Kullanılan Nakit Akışları	**-156**	**133**	**129**	**2**	**-98.6**
Duran Varlık Alımından Kaynak. Nakit Çıkışları	0	0	0	0	a.d.
Duran Varlık Satışından Kaynak. Nakit Girişleri	0	0	0	0	a.d.
Alınan Temettüler	0	0	0	0	a.d.
Finansman Faaliy. Kaynaklanan Nakit Akışları	**816**	**-655**	**435**	**-64**	**a.d.**
Borçlanmadan Kaynaklanan Nakit Girişler	254	-461	-37	-154	311.6
Borç Ödemelerine İlişkin Nakit Çıkışları	0	0	0	0	a.d.
Ödenen Temettüler	29	0	0	0	a.d.
Nakit ve Nakit Benzer. Net Artış/Azalış	**-852**	**-143**	**-81**	**-11**	**-86.2**

Finansal Rasyolar (Son 12 Aylık)	2024/12	2025/12	2025/06	2026/06
Likidite Oranları				
Cari Oran	1.1	1.2	0.8	0.6
Nakit Oran	12.9	2.8	5.4	1.6
Likit Oran	0.6	0.5	0.4	0.2
Faaliyet Oranları				
Alacak Devir Hızı	33.5	47.0	33.1	75.5
Stok Devir Hızı	47.0	69.5	47.5	132.2
Borç Devir Hızı	29.3	30.9	37.0	93.2
Net Nakit Döngüsü (Gün)	51.2	85.6	43.6	114.5
Karlılık Oranları				
Brüt Kar Marjı	18.9	12.2	13.9	10.9
FVÖK Marjı	-14.2	-12.6	1.8	-313.6
FAVÖK Marjı	8.4	-4.8	2.4	-33.1
Vergi Öncesi Kar Marjı	-17.9	-27.7	-11.7	-330.4
Efektif Vergi Oranı	-12.1	-2.2	-30.5	-0.2
Net Kar Marjı	-19.7	-25.9	-14.1	-325.6
Özsermaye Karlılığı	-27.7	-24.3	-9.7	-19.2
Aktif Karlılık	-17.4	-16.0	-18.2	-23.2
Finansal Yapı				
Toplam Borç / Özsermaye	55.3	25.7	66.4	9.6
Toplam Borç / Aktif	32.9	19.5	37.2	8.8
Finansal Borçlar / Toplam Borçlar	33.5	22.4	22.5	
Faiz Karşılama Oranı	-2.5	-2.0	-0.8	-15.0
Yabancı Para Net Pozisyonu (Mn TL)	-119.8	6.4	-230.6	10.5
Yabancı Para Net Pozisyonu / FAVÖK	-32.3	-4.9	-59.9	-4.6
Net Borç (Mn TL)	428.9	139.2	413.9	-2.6
Net Borç / FAVÖK	1.2		1.1	

Sektör Analizi

Hisse Kodu	Hisse Fiyatı	PD (Mn TL)	PD (Mn USD)	Özkaynak (Mn TL)	Toplam Aktif (Mn TL)	Değerleme Oranları (%)				Karlılık Oranları (%)			
						FD / Satışlar	FD / FAVÖK	F/K	PD / DD	Net Kar / Zarar Marjı	Net Borç / FAVÖK	Aktif Büyümesi	Özkaynak Karlılığı
IEYHO	16.65	9,051	183	2,063	2,261	9.74			4.39	-325.58		-62.14	-19.24
KCHOL	208.40	528,481	10,684	792,639	6,233,515	0.54	6.29	15.51	0.67	1.20	4.18	33.77	2.93
SAHOL	89.20	187,354	3,788	419,323	4,653,123	0.44	4.56	9.32	0.45	2.31	2.78	34.19	3.94
INVES	671.00	125,813	2,544	37,795	43,183	10.41	9.16	11.47	3.33	86.02	-0.35	88.87	34.59
GLYHO	17.47	34,067	689	16,602	114,488	3.60	9.57	6.21	2.05	13.70	6.30	32.96	15.90
AGHOL	31.12	75,788	1,532	132,664	816,239	0.24	2.40	17.51	0.57	0.75	1.35	31.04	2.75
DOHOL	17.65	46,190	934	95,446	220,343	0.01	0.07	7.61	0.48	7.04	-3.39	35.99	4.33
TKFEN	195.20	72,224	1,460	37,940	77,651	1.68	26.62		1.90	1.33	2.68	12.55	1.08
ALARK	105.20	43,868	887	91,490	167,514	6.22		6.13	0.48	78.12		54.39	5.59
BERA	10.53	7,194	145	34,760	49,558	0.32	2.68		0.21	2.03	-0.49	33.01	0.68
NTHOL	35.74	17,870	361	89,236	137,101	1.06	3.03	19.40	0.20	-1.09	0.93	36.75	-0.19
PAHOL	0.97	19,400	392	45,848	51,508	3.79	3.95	11.42	0.42	-601.97	0.00	58.14	-2.63
HEDEF	17.88	53,640	1,084	7,123	8,854	17.97	18.44	25.41	7.53	41.86	0.33	118.07	6.73
TEHOL	3.48	6,946	140	10,559	25,924	0.27	1.38	2.14	0.66	33.57	-2.76	367.09	21.20
VERUS	476.25	33,338	674	5,371	8,434	39.65			6.21	-28.18		10.20	-2.53
KLRHO	11.97	35,012	708	37,897	82,713	2.05	7.72	25.44	0.92	-7.73	-2.10	49.93	-1.97
POLHO	14.19	10,763	218	14,516	20,073	2.19	15.73		0.74	-45.92	2.51	-6.08	-9.07
GSDHO	4.10	4,100	83	14,175	23,415	0.42	0.87	14.52	0.29	-9.68	-0.90	32.30	-2.14
BINHO	4.38	5,651	114	14,328	19,137				0.39			-1.11	-11.14
IHLAS	0.81	2,430	49	3,870	35,210	0.25			0.63	-11.28		22.71	-23.34
Holding						3.43	6.72	12.23	1.01	1.56		34.38	4.57

Sektör Analizi tablosunda yer alan şirketler halka açık piyasa değerlerine göre sıralanmış ve bu sıralamaya göre ilk 20 şirket gösterilmiştir.

Işıklar Enerji Yapı Hol.

21.10.2026

Teknik Seviyeler Son Kapanış 16.65 TL	Değer (TL)	Uzaklık
1.Destek	16.65	0.0%
2.Destek	16.65	0.0%
PİVOT	16.65	0.0%
1.Direnç	16.65	0.0%
2.Direnç	16.65	0.0%

Ortalama İşlem Hacmi	Değer (Mn TL)	Son Gün Hacim Ortalamasının
Son Gün	1	
Son 1 Hafta	1	1.1% üstünde
Son 1 Ay	5	-77.1% altında
Son 3 Ay	487	-99.8% altında
Son 1 Yıl	969	-99.9% altında

Fibonacci Düzeltme Seviyeleri	Fibo Seviyesi (TL)	Kapanışın Fibo Seviyesine Uzaklığı
0.00%	234.90	-92.91%
23.60%	183.39	-90.92%
38.20%	151.53	-89.01%
50.00%	125.78	-86.76%
61.80%	100.02	-83.35%
78.60%	63.36	-73.72%
100.00%	16.65	0.00%

Hareketli Ortalama	Değer (TL)	Yönü	Son Sinyal	Son Sinyal Tarihi	Son Sinyal Fiyatı	Son Kapanış Durum
5 Günlük Ort.	20.77	AŞAĞI	ALIŞ	16.09.26	159.40	-19.8%
20 Günlük Ort.	53.88	AŞAĞI	ALIŞ	16.09.26		-69.1%
50 Günlük Ort.	139.45	AŞAĞI	ALIŞ	17.09.26		-88.1%
100 Günlük Ort.	144.02	AŞAĞI	ALIŞ	21.09.26		-88.4%
200 günlük Ort.	115.79	AŞAĞI	ALIŞ	23.09.26		-85.6%

Teknik Göstergeler	Değer	Yön	Son Gün Sinyal Var mı?	Yorum
RSI	6.45	AŞAĞI		AŞIRI SATIM
MOM	38.87	YUKARI		AŞIRI SATIM
MACD	-36.95	YUKARI	ALIŞ	Alış sinyali gözleniyor.
CCI	-100.37	YUKARI		
ADX	79.20	YUKARI		

Teknik Değerlendirme

Trend Yönü	Trend Gücü	*TTS	Sinyal	Trend Değiş. Tarihi	Değ. Fiyat
AŞAĞI	- 5 (ÇOK GÜÇLÜ)	21.25		16.09.26	20.10

Bu aşamada mevcut trendin yönünü AŞAĞI, trendin gücünü de - 5 (ÇOK GÜÇLÜ) olarak değerlendirmekteyiz. Bu bağlamda 21.25 trend takip seviyesinin altında kalınabildiği sürece aşağı yönlü trendin korunma eğiliminde olmasını beklemekteyiz. Olası yeni bir trend değişikliği için 21.25 trend takip seviyesinin yakından takip edilmesini önermekteyiz. Gün içinde olası geri çekilmelerde destek olarak sırasıyla 16.65 ve 16.65 seviyeleri, direnç olarak da 16.65 ve 16.65 yakından takip edilebilir.

*TTS : Trend Takip Seviyesi

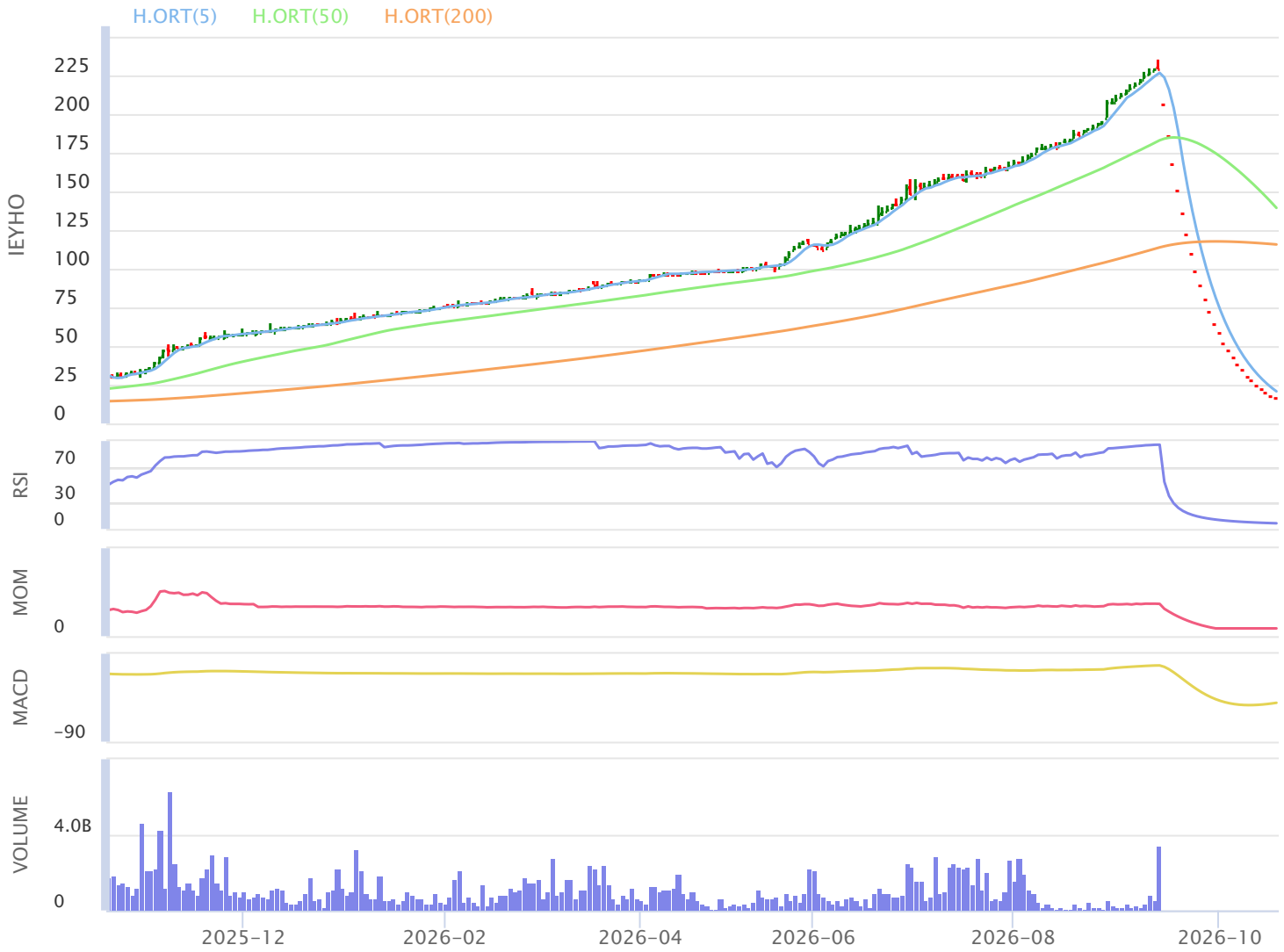

Şirketten Haberler

20.10.2026 09:06 Işıklar Enerji Ve Yapı Holding A.Ş.,Çemaş Döküm Sanayi A.Ş.
İştirakimiz in Çemaş Pay Alışı Haberin Devamı

19.10.2026 09:19 Işıklar Enerji Ve Yapı Holding A.Ş.,Çemaş Döküm Sanayi A.Ş.
İştirakimiz in Çemaş Pay Alışı Haberin Devamı

17.10.2026 00:07 Işıklar Enerji Ve Yapı Holding A.Ş.,Tera Yatırım Menkul Değerler A.Ş.,Vişne Madencilik Üretim Sanayi Ve Ticaret A.Ş.
Sermaye Piyasası Kurulu Tedbir Kararı Haberin Devamı

16.10.2026 09:13 Işıklar Enerji Ve Yapı Holding A.Ş.,Çemaş Döküm Sanayi A.Ş.
İştirakimiz in Çemaş Pay Alışı Haberin Devamı

15.10.2026 09:17 Işıklar Enerji Ve Yapı Holding A.Ş.,Çemaş Döküm Sanayi A.Ş.
İştirakimiz? n Çemaş Pay Alışı Haberin Devamı

14.10.2026 09:20 Işıklar Enerji Ve Yapı Holding A.Ş.,Çemaş Döküm Sanayi A.Ş.
İştirakimiz in Çemaş Pay Alışı Haberin Devamı

13.10.2026 09:23 Işıklar Enerji Ve Yapı Holding A.Ş.,Çemaş Döküm Sanayi A.Ş.
İştirakimiz in Çemaş Pay Alışı Haberin Devamı

12.10.2026 09:20 Işıklar Enerji Ve Yapı Holding A.Ş.,Çemaş Döküm Sanayi A.Ş.
İştirakimiz in Çemaş Pay Alışı Haberin Devamı

09.10.2026 09:29 Işıklar Enerji Ve Yapı Holding A.Ş.,Çemaş Döküm Sanayi A.Ş.
İştirakimiz in Çemaş Pay Alışı Haberin Devamı

08.10.2026 10:35 Işıklar Enerji Ve Yapı Holding A.Ş.,Çemaş Döküm Sanayi A.Ş.
İştirakimiz'in Çemaş Pay Alışı Haberin Devamı

07.10.2026 09:17 Işıklar Enerji Ve Yapı Holding A.Ş.,Çemaş Döküm Sanayi A.Ş.
İştirakimizin Çemaş Pay Satışı Haberin Devamı

06.10.2026 09:07 Işıklar Enerji Ve Yapı Holding A.Ş.,Çemaş Döküm Sanayi A.Ş.
İştirakimizin Çemaş Pay Satışı Haberin Devamı

VAKIF YATIRIM MENKUL DEĞERLER A.Ş.
Akat Mah. Ebulula Mardin Cad. No:18 Park Maya Sitesi F-2/A Blok Beşiktas 34335 İSTANBUL
Genel Müdürlük Telefon : 0 212 352 35 77
Müşteri Hizmetleri : 0 850 222 7772
www.vakifyatirim.com.tr www.vakiffx.com www.vkyanaliz.com
E-Posta : musterihizmetleri@vakifyatirim.com.tr

Yasal Uyarı

Burada yer alan yatırım bilgi, yorum ve tavsiyeleri yatırım danışmanlığı kapsamında değildir. Yatırım danışmanlığı hizmeti; aracı kurumlar, portföy yönetim şirketleri, mevduat kabul etmeyen bankalar ile müşteri arasında imzalanacak yatırım danışmanlığı sözleşmesi çerçevesinde kişilerin risk ve getiri tercihleri dikkate alınarak kişiye özel olarak sunulmaktadır. Burada yer alan yorum ve tavsiyeler ise genel niteliktedir, yorum ve tavsiyede bulunanların kişisel görüşlerine dayanmaktadır. Bu görüşler mali durumunuz ile risk ve getiri tercihlerinize uygun olmayabilir ve hiçbir şekilde alış veya satış yapılması yönünde yönlendirme olarak değerlendirilmemelidir. Vakıf Yatırım, bu bilgilerin doğru, eksiksiz ve değişmez olduğunu garanti etmemektedir. Bu nedenle, bu bültenden elde edilen bilgilere dayanılarak hareket etmeden önce, bilgilerin doğruluğunu teyit etmeniz gerekmektedir ve sadece burada yer alan bilgilere dayanılarak yatırım kararı verilmesi beklentilerinize uygun sonuçlar doğurmayabilir. Rapor'da yer alan tüm veriler, Financial Information News Network (FİNNET Elektronik Yayıncılık Data İletişim San. Tic. Ltd. Sti.) sağlayıcısından elde edilmiştir.

Bu bülten sadece genel bilgilendirme amacı ile hazırlanmıştır. Bültende kullanılan bilgilerden, kaynaklardaki hata ve eksikliklerden ve bilgilerin kullanılması sonucunda yatırımcıların uğrayabilecekleri doğrudan ve/veya dolaylı zararlardan, kar yoksunluğundan, manevi zararlardan ve üçüncü kişilerin uğrayabileceği zararlardan dolayı Vakıf Yatırım hiçbir şekilde sorumlu tutulamaz.

Buradaki içeriğin hiçbir bölümü Vakıf Yatırım'ın yazılı izni olmadan değiştirilmez, kopyalanamaz ve alıntı yapılamaz. İçerik tamamen ya da kısmen yalnızca Vakıf Yatırım tarafından ya da Vakıf Yatırım'ın yazılı izni ile kullanılabilir.