

LDR Turizm / LIDER

| Sektör | İdari ve Destek Hizmet Faal. |
|-------------------------------|------------------------------|
| Kayıtlı Sermaye (Mn TL) | 5,000 |
| Ödenmiş Sermaye (Mn TL) | 825 |
| BİST Pazarı | Yıldız Pazar |
| Dahil Olduğu Ulusal Endeksler | - |
| Endeks Ağırlığı (XU100) | - |
| Halka Arz Tarihi | 29/03/2022 |
| Halka Açıklık Oranı | 31.0% |
| Fiili Dolaşım Oranı | 30.9% |

Ortaklık Yapısı

| Ortak Adı | Pay (%) | Pay Tutarı (Mn TL) |
|--|---------|--------------------|
| METİN BAROKAS | 69.09 | 570.00 |
| DİĞER | 18.71 | 154.36 |
| PARDUS PORTFÖY MUTLAK GETİRİ HEDEFL... | 5.61 | 46.25 |

Piyasa Değeri (PD)

| | 2023/03 | 2024/03 | 2025/03 | 2026/03 | Son Veri |
|-----------------------------|---------|---------|---------|---------|----------|
| Fiyat (TL) | 10.52 | 15.73 | 41.98 | 116.50 | 108.90 |
| Fiyat (USD) | 0.55 | 0.49 | 1.11 | 2.62 | 2.36 |
| Piyasa Değeri (Mn TL) | 8,679 | 12,977 | 34,634 | 96,113 | 89,843 |
| Piyasa Değeri (Mn USD) | 453 | 402 | 913 | 2,165 | 1,950 |
| Ort. İşlem Hacim (Son 3 Ay) | | | | | 180 |

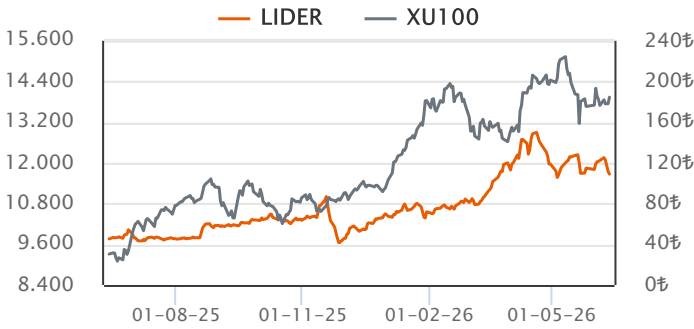
Hisse Performansı

| Performans | Günlük | Haftalık | 1Ay | Yılbaşı | 12Ay |
|------------|--------|----------|--------|---------|--------|
| Mutlak % | -2.51 | -11.03 | -10.44 | 55.62 | 135.14 |
| Rölatif % | -3.87 | -12.59 | -5.04 | 25.74 | 60.61 |

Değerleme Oranları

| Çarpanlar | 2023/03 | 2024/03 | 2025/03 | 2026/03 | Son Veri |
|-----------------------|---------|---------|---------|---------|----------|
| Firma Değeri/Satışlar | 5.18 | 4.64 | 9.66 | 44.90 | 41.43 |
| Sektör Ort. | 3.74 | 2.32 | 1.96 | 1.52 | 1.92 |
| Firma Değeri/FAVÖK | 13.29 | 16.04 | 46.59 | 171.50 | 158.22 |
| Sektör Ort. | 10.32 | 11.01 | 5.86 | 20.17 | 22.01 |
| Fiyat/Kazanç | 9.48 | 14.10 | 30.82 | 15.28 | 14.29 |
| Sektör Ort. | 7.91 | 11.98 | 28.23 | 15.11 | 14.12 |
| PD/DD | 9.07 | 3.14 | 5.15 | 6.38 | 5.96 |
| Sektör Ort. | 3.88 | 2.62 | 4.49 | 2.49 | 2.72 |
| Hisse Başına Kar (TL) | 13.88 | 5.58 | 6.81 | 7.62 | 7.62 |

Özet Finansal Bilgiler

| Mn TL | 2022/03 | 2023/03 | 2024/03 | 2025/03 | 2026/03 |
|-------------------------|---------|---------|---------|---------|---------|
| Dönen Varlıklar | 501 | 697 | 2,589 | 6,626 | 17,999 |
| Duran Varlıklar | 799 | 1,158 | 3,438 | 2,950 | 3,432 |
| Toplam Aktifler | 1,300 | 1,855 | 6,026 | 9,576 | 21,431 |
| Özkaynak (Ana Ortaklık) | 558 | 957 | 4,129 | 6,719 | 15,071 |
| Net Borç | 251 | 181 | -806 | -4,636 | -15,126 |
| Net Satış Gelirleri | 120 | 490 | 552 | 698 | 454 |
| Brüt Kâr | 81 | 205 | 194 | -15 | 63 |
| FAVÖK | 76 | 188 | 182 | 97 | 126 |
| Net K/Z (Ana Ortaklık) | 42 | 140 | 183 | 314 | 4,783 |

Finansal Rasyolar

| % | 2022/03 | 2023/03 | 2024/03 | 2025/03 | 2026/03 |
|----------------------------|---------|---------|---------|---------|----------|
| Net Satışlar Büyüme | 6.4 | 309.2 | 12.6 | 26.4 | -35.0 |
| Sektör Ort. | 518.7 | 224.6 | 77.7 | 26.0 | 261.7 |
| FAVÖK Değ. | | 142.7 | 13.8 | -15.2 | -26.7 |
| Sektör Ort. | -6.4 | 140.3 | 128.2 | 131.7 | 27.1 |
| Net Kâr/Zarar Değ. | 14.2 | 236.3 | 30.8 | 71.5 | 1,423.2 |
| Sektör Ort. | 286.7 | 221.0 | 40.5 | 71.5 | 662.0 |
| Brüt Kar Marjı | 67.6 | 41.8 | 35.1 | -2.1 | 13.8 |
| Sektör Ort. | 23.9 | 18.7 | 23.6 | 11.1 | 25.9 |
| FAVÖK Marjı | 63.8 | 38.4 | 32.9 | 13.8 | 27.8 |
| Sektör Ort. | -5.2 | 9.3 | 6.9 | -19.8 | 20.4 |
| Net Kâr/Zarar Marjı | 34.7 | 28.5 | 33.1 | 45.0 | 1,053.9 |
| Sektör Ort. | 67.3 | -67.7 | -7.6 | -95.6 | 117.1 |
| Toplam Borçlar Değ. | | 21.0 | 111.3 | 50.6 | 122.6 |
| Sektör Ort. | 38.2 | 76.1 | 157.1 | 28.8 | 233.5 |
| Net Borç Değ. | | -27.9 | | | |
| Sektör Ort. | -25.1 | 32.4 | -71.6 | 783.7 | 14,815.5 |
| Net Borç/FAVÖK | 0.9 | 0.3 | -1.1 | -7.2 | -32.0 |
| Sektör Ort. | -12.2 | -0.8 | -177.5 | -2.2 | -5.7 |
| Aktif Büyümesi | | 42.7 | 224.9 | 58.9 | 123.8 |
| Sektör Ort. | 98.9 | 66.5 | 153.5 | 23.7 | 243.3 |
| Özkaynak Büyüme | | 71.5 | 331.6 | 62.7 | 124.3 |
| Sektör Ort. | 174.2 | 67.8 | 180.5 | 20.8 | 411.1 |
| Özkaynak Karlılığı | 26.1 | 121.0 | 36.2 | 20.7 | 57.7 |
| Sektör Ort. | 52.8 | 37.8 | 20.7 | -18.1 | -62.9 |
| Aktif Karlılığı | 22.4 | 58.1 | 23.4 | 14.4 | 40.6 |
| Sektör Ort. | 28.4 | 15.5 | 14.1 | -7.0 | 1.5 |
| Temettü Verimi | | 0.3 | 0.6 | 0.3 | 0.1 |
| Sektör Ort. | 2.4 | 0.8 | 0.6 | 1.0 | 0.4 |

Finansal Analiz

Çeyreklik net kar 4.8 milyar TL düzeyinde gerçekleşti. (Geçen yıl aynı dönem 314.0 TL net kar.)

% 1,825.8 Çeyreklik net kar bir önceki çeyreğe göre artış kaydetti.

Çeyreklik net satışlar 453.9 milyon TL düzeyinde gerçekleşti. (Geçen yıl aynı dönem 698.3 milyon TL)

Son çeyrekte net satışlarının bir önceki çeyreğe göre %16.2 düşüş kaydettiği gözlenirken, şirketin 3A26 net satışları bir önceki yılın aynı dönemine göre %35.0 düşüşle 453.9 milyon TL düzeyinde gerçekleşmiştir.

Çeyreklik FAVÖK marjı bir önceki çeyreğe göre 0.21 puan yükseliş kaydetti.

Çeyreklik FAVÖK 126.0 milyon TL olurken çeyreklik FAVÖK marjı %27.76 düzeyinde gerçekleşti. (Önceki çeyrek %23, geçen yıl aynı çeyrek %13.83)

Şirketin net nakit pozisyonu bulunmaktadır.

Son çeyrekte toplam borç içerisinde finansal borçların payı azaltmıştır. Önceki çeyrek %53 düzeyinde olan finansal borç toplam borç oranı %40 düzeyine gerilemiştir.

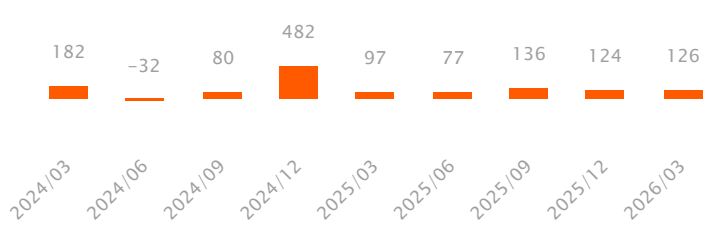
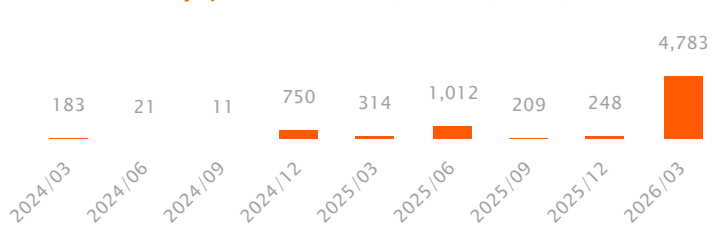
Çeyreklik FAVÖK (Mn TL)

Çeyreklik Net Kar / Zarar (Mn TL)

| Özet Bilanço (Mn TL) | 2024/12 | 2025/12 | 2025/03 | 2026/03 | Yıl. Değ. (%) | Dikey (%) |
|--|---------------|---------------|--------------|---------------|----------------|----------------|
| Dönen Varlıklar | 6,861 | 11,669 | 6,626 | 17,999 | 171.6 | 84.0 |
| Nakit ve Nakit Benzerleri | 800 | 819 | 801 | 727 | -9.2 | 3.4 |
| Finansal Yatırımlar | 5,578 | 10,397 | 5,448 | 16,930 | 210.8 | 79.0 |
| Ticari Alacaklar | 43 | 61 | 39 | 47 | 22.5 | 0.2 |
| Stoklar | 411 | 362 | 290 | 236 | -18.7 | 1.1 |
| Duran Varlıklar | 3,847 | 3,559 | 2,950 | 3,432 | 16.4 | 16.0 |
| Ticari Alacaklar | 0 | 0 | 0 | 0 | a.d. | 0.0 |
| Finansal Yatırımlar | 0 | 0 | 0 | 0 | a.d. | 0.0 |
| Maddi Duran Varlıklar | 3,467 | 3,182 | 2,659 | 3,090 | 16.2 | 14.4 |
| Maddi Olmayan Duran Varlıklar | 1 | 0 | 1 | 0 | -5.4 | 0.0 |
| Toplam Varlıklar (Aktifler) | 10,708 | 15,228 | 9,576 | 21,431 | 123.8 | 100.0 |
| Kısa Vadeli Yükümlülükler | 1,335 | 1,892 | 1,283 | 1,778 | 38.5 | 8.3 |
| Kısa Vadeli Borçlanmalar | 116 | 463 | 234 | 321 | 37.4 | 1.5 |
| Uzun Vadeli Borçlanmaların Kısa Vadeli Kısım. | 1,129 | 1,294 | 934 | 1,349 | 44.5 | 6.3 |
| Ticari Borçlar | 37 | 77 | 81 | 76 | -6.2 | 0.4 |
| Uzun Vadeli Yükümlülükler | 1,667 | 3,007 | 1,574 | 4,583 | 191.2 | 21.4 |
| Finansal Borçlar | 537 | 829 | 445 | 861 | 93.5 | 4.0 |
| Ticari Borçlar | 0 | 0 | 0 | 0 | a.d. | 0.0 |
| Toplam Yükümlülükler | 3,002 | 4,899 | 2,857 | 6,360 | 122.6 | 29.7 |
| Özkaynaklar | 7,706 | 10,329 | 6,719 | 15,071 | 124.3 | 70.3 |
| Ödenmiş Sermaye | 165 | 825 | 165 | 825 | 400.0 | 3.8 |
| Geri Alınmış Paylar (-) | 220 | 258 | 185 | 298 | 61.1 | 1.4 |
| Geçmiş Yıllar Karları veya Zararları | 4,430 | 5,829 | 4,559 | 7,832 | 71.8 | 36.5 |
| Net Dönem Karı veya Zararı | 993 | 2,002 | 240 | 4,783 | 1,893.3 | 22.3 |
| Toplam Kaynaklar | 10,708 | 15,228 | 9,576 | 21,431 | 123.8 | 100.0 |
| Özet Gelir Tablosu (Mn TL) | 2024/12 | 2025/12 | 2025/03 | 2026/03 | Yıl. Değ. (%) | Dikey (%) |
| Net Satışlar | 2,961 | 2,048 | 698 | 454 | -35.0 | 100.0 |
| Satışların Maliyeti | 2,652 | 1,993 | 713 | 391 | -45.1 | 86.2 |
| Brüt Kâr (Zarar) | 309 | 55 | -15 | 63 | a.d. | 13.8 |
| Faaliyet Giderleri (-) | 146 | 136 | 42 | 45 | 9.0 | 10.0 |
| Net Esas Faaliyet Kârı (Zararı) | 163 | -81 | -57 | 17 | a.d. | 3.8 |
| FAVÖK | 729 | 443 | 97 | 126 | 30.4 | 27.8 |
| Esas Faaliyetlerden Gelir/Gider (Net) | 6 | -3 | -2 | 12 | a.d. | 2.6 |
| Özkaynak Yön. Değer. Yatırımlardan Kar | 0 | 0 | 0 | 0 | a.d. | 0.0 |
| Yatırım Faaliyetlerden Gelir/Gider (Net) | 3,397 | 4,928 | 1,339 | 7,384 | 451.5 | 1,627.0 |
| Net Finansman Gelir/Gider | -2,194 | -2,127 | -730 | -1,082 | 48.2 | -238.4 |
| Finansman Öncesi Faaliyet Kârı (Zararı) | 3,567 | 4,844 | 1,281 | 7,413 | 478.8 | 1,633.5 |
| Finansman Gelirleri | 0 | 0 | 0 | 0 | a.d. | 0.0 |
| Finansman Giderleri (-) | 865 | 891 | 223 | 261 | 17.0 | 57.6 |
| Parasal Kazanç/ Kayıp | -1,329 | -1,236 | -507 | -820 | 61.9 | -180.8 |
| Vergi Öncesi Kâr/Zarar | 1,373 | 2,717 | 551 | 6,332 | 1,049.9 | 1,395.1 |
| Dönem Net Kârı veya Zararı | 993 | 1,820 | 314 | 4,783 | 1,423.2 | 1,053.9 |
| Özet Nakit Akışı Tablosu (Mn TL) | 2024/12 | 2025/12 | 2025/03 | 2026/03 | Yıl. Değ. (%) | |
| İşletme Faaliy. Kaynaklanan Net Akışları | | -496 | -42 | 221 | 69 | -68.7 |
| Ticari Alacaklardaki Değişim | | 4 | -10 | -2 | 15 | a.d. |
| Stoklardaki Azalışlar (Artışlar) İle İlgili Düzelt. | | 444 | 100 | 72 | 136 | 88.4 |
| Ticari Borçlardaki Artış (Azalış) ile İlgili Düzelt. | | -64 | 33 | 66 | 0 | a.d. |
| Yatırım Faaliy. Kullanılan Nakit Akışları | | 1,081 | 135 | 254 | 121 | -52.2 |
| Duran Varlık Alımından Kaynak. Nakit Çıkışları | | 1,004 | 1,170 | 253 | 117 | -53.8 |
| Duran Varlık Satışından Kaynak. Nakit Girişleri | | 2,170 | 1,305 | 507 | 238 | -53.0 |
| Alınan Temettüler | | 0 | 0 | 0 | 0 | a.d. |
| Finansman Faaliy. Kaynaklanan Nakit Akışları | | -750 | -337 | -74 | -357 | 381.9 |
| Borçlanmadan Kaynaklanan Nakit Girişler | | 1,967 | 1,525 | 606 | 489 | -19.3 |
| Borç Ödemelerine İlişkin Nakit Çıkışları | | 2,155 | 957 | 457 | 544 | 19.2 |
| Ödenen Temettüler | | 0 | 0 | 0 | 0 | a.d. |
| Nakit ve Nakit Benzer. Net Artış/Azalış | | 37 | -55 | 168 | -92 | a.d. |

| Finansal Rasyolar (Son 12 Aylık) | 2024/12 | 2025/12 | 2025/03 | 2026/03 |
|------------------------------------|----------|----------|----------|-----------|
| Likidite Oranları | | | | |
| Cari Oran | 5.1 | 6.2 | 5.2 | 10.1 |
| Nakit Oran | 477.8 | 592.8 | 487.0 | 993.3 |
| Likit Oran | 4.8 | 6.0 | 4.9 | 10.0 |
| Faaliyet Oranları | | | | |
| Alacak Devir Hızı | 4.2 | 9.2 | 4.3 | 10.9 |
| Stok Devir Hızı | 57.4 | 68.3 | 45.9 | 78.5 |
| Borç Devir Hızı | 7.9 | 10.4 | 12.1 | 17.1 |
| Net Nakit Döngüsü (Gün) | 53.6 | 67.0 | 38.1 | 72.2 |
| Karlılık Oranları | | | | |
| Brüt Kar Marjı | 10.4 | 2.7 | -2.1 | 13.8 |
| FVÖK Marjı | 75.6 | 176.2 | 110.8 | 1,452.7 |
| FAVÖK Marjı | 24.6 | 21.6 | 13.8 | 27.8 |
| Vergi Öncesi Kar Marjı | 46.4 | 132.7 | 78.8 | 1,395.1 |
| Efektif Vergi Oranı | 27.7 | 33.0 | 43.0 | 24.5 |
| Net Kar Marjı | 33.5 | 88.8 | 45.0 | 1,053.9 |
| Özsermaye Karlılığı | 15.9 | 20.2 | 5.8 | 43.9 |
| Aktif Karlılık | 11.2 | 14.0 | 14.4 | 40.6 |
| Finansal Yapı | | | | |
| Toplam Borç / Özsermaye | 39.0 | 47.4 | 42.5 | 42.2 |
| Toplam Borç / Aktif | 28.0 | 32.2 | 29.8 | 29.7 |
| Finansal Borçlar / Toplam Borçlar | 59.4 | 52.8 | 56.4 | 39.8 |
| Faiz Karşılama Oranı | 1.6 | 3.0 | 2.5 | 24.2 |
| Yabancı Para Net Pozisyonu (Mn TL) | -3.9 | 14.7 | -1.7 | -0.3 |
| Yabancı Para Net Pozisyonu / FAVÖK | -0.5 | 3.3 | -0.3 | -0.1 |
| Net Borç (Mn TL) | -4,595.8 | -8,630.2 | -4,636.0 | -15,126.1 |
| Net Borç / FAVÖK | -6.3 | -19.5 | -7.2 | -32.0 |

Sektör Analizi

| Hisse Kodu | Hisse Fiyatı | PD (Mn TL) | PD (Mn USD) | Özkaynak (Mn TL) | Toplam Aktif (Mn TL) | Değerleme Oranları (%) | | | | Karlılık Oranları (%) | | | |
|-------------------------------------|--------------|------------|-------------|------------------|----------------------|------------------------|------------|--------|---------|-----------------------|------------------|----------------|--------------------|
| | | | | | | FD / Satışlar | FD / FAVÖK | F/K | PD / DD | Net Kar / Zarar Marjı | Net Borç / FAVÖK | Aktif Büyümesi | Özkaynak Karlılığı |
| LIDER | 108.90 | 89,843 | 1,950 | 15,071 | 21,431 | 41.43 | 158.22 | 14.29 | 5.96 | 1,053.90 | -32.03 | 123.80 | 43.90 |
| ESCAR | 46.06 | 23,030 | 500 | 6,927 | 11,494 | 5.37 | 124.13 | | 3.32 | 61.47 | -12.51 | 11.17 | 12.55 |
| GZNMİ | 68.85 | 4,475 | 97 | 1,352 | 4,370 | 1.72 | 32.35 | | 3.31 | -59.89 | 7.01 | 20.76 | -11.68 |
| GATEG | 297.75 | 3,371 | 73 | 311 | 863 | 7.55 | 28.79 | 53.23 | 10.82 | 26.02 | 0.75 | 1,646.40 | 9.92 |
| BORLS | 5.41 | 3,787 | 82 | -1,085 | 13,149 | 2.14 | 8.04 | | | 0.37 | 5.84 | 34.62 | 0.78 |
| PLTUR | 22.34 | 5,468 | 119 | 9,403 | 15,218 | 0.84 | 3.17 | 9.85 | 0.58 | 0.05 | 0.66 | 47.23 | 0.02 |
| CEOEM | 25.32 | 1,114 | 24 | 444 | 498 | 0.74 | 23.04 | 246.29 | 2.51 | -65.50 | -14.36 | 26.91 | -9.36 |
| İdari ve Destek Hizmet Faal. | | | | | | 28.81 | 22.01 | 14.12 | 2.72 | 8.93 | | 51.71 | 7.79 |

Sektör Analizi tablosunda yer alan şirketler halka açık piyasa değerlerine göre sıralanmış ve bu sıralamaya göre ilk 20 şirket gösterilmiştir.

| Teknik Seviyeler Son Kapanış 108.90 TL | Değer (TL) | Uzaklık |
|---|------------|---------|
| 1.Destek | 107.13 | -1.6% |
| 2.Destek | 105.37 | -3.2% |
| PİVOT | 109.57 | 0.6% |
| 1.Direnç | 111.33 | 2.2% |
| 2.Direnç | 113.77 | 4.5% |

| Ortalama İşlem Hacmi | Değer (Mn TL) | Son Gün Hacim Ortalamasının |
|----------------------|---------------|-----------------------------|
| Son Gün | 141 | |
| Son 1 Hafta | 133 | 5.5% üstünde |
| Son 1 Ay | 146 | -3.5% altında |
| Son 3 Ay | 180 | -21.8% altında |
| Son 1 Yıl | 125 | 12.5% üstünde |

| Fibonacci Düzeltme Seviyeleri | Fibo Seviyesi (TL) | Kapanışın Fibo Seviyesine Uzaklığı |
|-------------------------------|--------------------|------------------------------------|
| 0.00% | 154.05 | -29.31% |
| 23.60% | 132.46 | -17.79% |
| 38.20% | 119.11 | -8.57% |
| 50.00% | 108.31 | 0.54% |
| 61.80% | 97.52 | 11.67% |
| 78.60% | 82.15 | 32.56% |
| 100.00% | 62.58 | 74.02% |

| Hareketli Ortalama | Değer (TL) | Yönü | Son Sinyal | Son Sinyal Tarihi | Son Sinyal Fiyatı | Son Kapanış Durum |
|--------------------|------------|--------|------------|-------------------|-------------------|-------------------|
| 5 Günlük Ort. | 117.20 | AŞAĞI | ALIŞ | 10.06.26 | 116.29 | -7.1% |
| 20 Günlük Ort. | 119.47 | AŞAĞI | ALIŞ | 10.06.26 | 119.59 | -8.8% |
| 50 Günlük Ort. | 124.06 | AŞAĞI | ALIŞ | 11.06.26 | 115.56 | -12.2% |
| 100 Günlük Ort. | 102.80 | YUKARI | ALIŞ | 18.12.25 | 58.09 | 5.9% |
| 200 günlük Ort. | 82.77 | YUKARI | ALIŞ | 12.06.26 | | 31.6% |

| Teknik Göstergeler | Değer | Yön | Son Gün Sinyal Var mı? | Yorum |
|--------------------|---------|--------|------------------------|-----------------------------|
| RSI | 38.95 | AŞAĞI | | |
| MOM | 95.95 | AŞAĞI | | |
| MACD | -1.57 | AŞAĞI | | 0 Referans çizgisi altında. |
| CCI | -113.51 | AŞAĞI | | |
| ADX | 14.01 | YUKARI | | |

| Teknik Değerlendirme | | | | | |
|----------------------|-------------|--------|--------|---------------------|------------|
| Trend Yönü | Trend Gücü | *TTS | Sinyal | Trend Değiş. Tarihi | Değ. Fiyat |
| AŞAĞI | - 4 (GÜÇLÜ) | 121.46 | | 10.06.26 | 118.57 |

Bu aşamada mevcut trendin yönünü AŞAĞI, trendin gücünü de - 4 (GÜÇLÜ) olarak değerlendirmekteyiz. Bu bağlamda 121.46 trend takip seviyesinin altında kalınabildiği sürece aşağı yönlü trendin korunma eğiliminde olmasını beklemekteyiz. Olası yeni bir trend değişikliği için 121.46 trend takip seviyesinin yakından takip edilmesini önermekteyiz. Gün içinde olası geri çekilmelerde destek olarak sırasıyla 107.13 ve 105.37 seviyeleri, direnç olarak da 111.33 ve 113.77 yakından takip edilebilir.

*TTS : Trend Takip Seviyesi

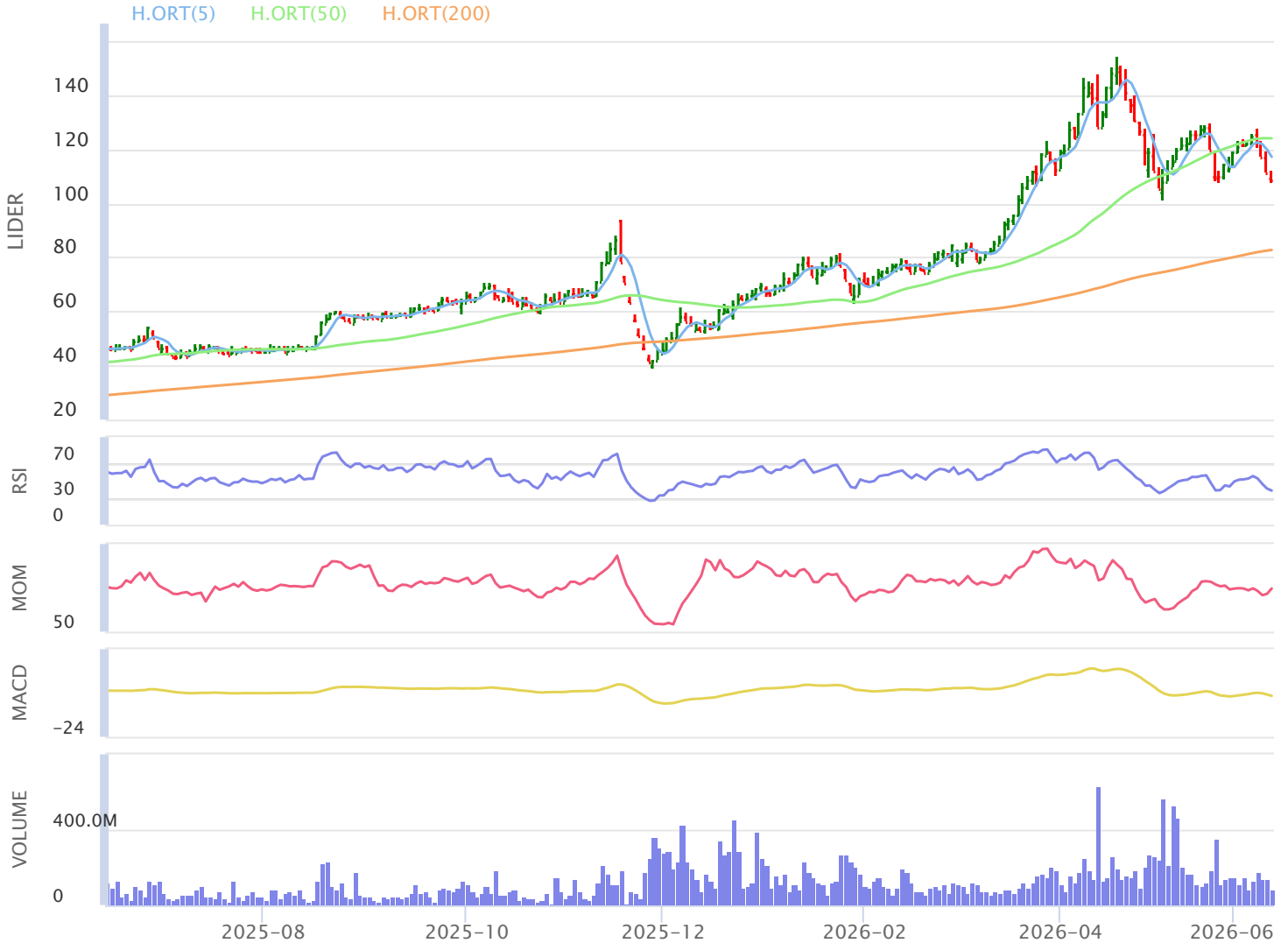

Şirketten Haberler

| | |
|-------|---|
| LIDER | 08.06.2026 14:39 LDR Turizm A.Ş. Denetimden Sorumlu Komite Çalışma Esaslarının Güncellenmesi Haberin Devamı |
| LIDER | 01.06.2026 19:32 LDR Turizm A.Ş. Payların Geri Alınmasına İlişkin Bildirim Haberin Devamı |
| | 13.05.2026 09:16 Güler Yatırım Holding A.Ş.,A1 Capital Yatırım Menkul Değerler A.Ş.,LDR Turizm A.Ş.,Işık Plastik Sanayi ve Dış Ticaret Pazarlama A.Ş. ... Özel Durumlar Tebliği'nin 12-(4). maddesi gereğince yapılan açıklama Haberin Devamı |
| | 08.05.2026 17:05 EİS Eczacıbaşı İlaç Sınai ve Finansal Yatırımlar Sanayi ve Ticaret A.Ş.,Eczacıbaşı Yatırım Holding Ortaklığı Anonim Şirketi,Mavi Giyim Sanayi ve Ticaret A.Ş.,Naturelgaz Sanayi ve Ticaret A.Ş. ... Hak Kullanım İşlemleri Haberin Devamı |
| | 06.05.2026 09:09 EİS Eczacıbaşı İlaç Sınai ve Finansal Yatırımlar Sanayi ve Ticaret A.Ş.,Eczacıbaşı Yatırım Holding Ortaklığı Anonim Şirketi,Oyak Yatırım Menkul Değerler A.Ş.,Mavi Giyim Sanayi ve Ticaret A.Ş. ... Hak Kullanımı Haberin Devamı |
| | 05.05.2026 16:53 EİS Eczacıbaşı İlaç Sınai ve Finansal Yatırımlar Sanayi ve Ticaret A.Ş.,Eczacıbaşı Yatırım Holding Ortaklığı Anonim Şirketi,Mavi Giyim Sanayi ve Ticaret A.Ş.,Naturelgaz Sanayi ve Ticaret A.Ş. ... Hak Kullanımı Haberin Devamı |
| LIDER | 04.05.2026 18:35 LDR Turizm A.Ş. Payların Geri Alınmasına İlişkin Bildirim Haberin Devamı |
| LIDER | 30.04.2026 18:14 LDR Turizm A.Ş. 31.03.2026 Tarihli Sorumluluk Beyanı Haberin Devamı |
| LIDER | 30.04.2026 18:14 LDR Turizm A.Ş. 31.03.2026 Tarihli Faaliyet Raporu Haberin Devamı |
| LIDER | 30.04.2026 18:13 LDR Turizm A.Ş. LDR TURİZM A.Ş. 31.03.2026 Tarihli Finansal Tablolar Haberin Devamı |
| LIDER | 29.04.2026 21:23 LDR Turizm A.Ş. Payların Geri Alınmasına İlişkin Bildirim Haberin Devamı |
| LIDER | 29.04.2026 17:00 LDR Turizm A.Ş. LIDER.E işlem sırasında Pay Bazında Devre Kesici Uygulaması devreye girmiştir Haberin Devamı |

VAKIF YATIRIM MENKUL DEĞERLER A.Ş.

Akat Mah. Ebulula Mardin Cad. No:18 Park Maya Sitesi F-2/A Blok Beşiktaş 34335 İSTANBUL

Genel Müdürlük Telefon : 0 212 352 35 77

Müşteri Hizmetleri : 0 850 222 7772

www.vakifyatirim.com.tr www.vakiffx.com www.vkyanaliz.comE-Posta : musterihizmetleri@vakifyatirim.com.tr**Yasal Uyarı**

Burada yer alan yatırım bilgi, yorum ve tavsiyeleri yatırım danışmanlığı kapsamında değildir. Yatırım danışmanlığı hizmeti; aracı kurumlar, portföy yönetim şirketleri, mevduat kabul etmeyen bankalar ile müşteri arasında imzalanacak yatırım danışmanlığı sözleşmesi çerçevesinde kişilerin risk ve getiri tercihleri dikkate alınarak kişiye özel olarak sunulmaktadır. Burada yer alan yorum ve tavsiyeler ise genel niteliktedir, yorum ve tavsiyede bulunanların kişisel görüşlerine dayanmaktadır. Bu görüşler mali durumunuz ile risk ve getiri tercihlerinize uygun olmayabilir ve hiçbir şekilde alış veya satış yapılması yönünde yönlendirme olarak değerlendirilmemelidir. Vakıf Yatırım, bu bilgilerin doğru, eksiksiz ve değişmez olduğunu garanti etmemektedir. Bu nedenle, bu bültenden elde edilen bilgilere dayanılarak hareket etmeden önce, bilgilerin doğruluğunu teyit etmeniz gerekmektedir ve sadece burada yer alan bilgilere dayanılarak yatırım kararı verilmesi beklentilerinize uygun sonuçlar doğurmayabilir. Rapor'da yer alan tüm veriler, Financial Information News Network (FINNET Elektronik Yayıncılık Data İletişim San. Tic. Ltd. Sti.) sağlayıcısından elde edilmiştir.

Bu bülten sadece genel bilgilendirme amacı ile hazırlanmıştır. Bültende kullanılan bilgilerden, kaynaklardaki hata ve eksikliklerden ve bilgilerin kullanılması sonucunda yatırımcıların uğrayabilecekleri doğrudan ve/veya dolaylı zararlardan, kar yoksunluğundan, manevi zararlardan ve üçüncü kişilerin uğrayabileceği zararlardan dolayı Vakıf Yatırım hiçbir şekilde sorumlu tutulamaz.

Buradaki içeriğin hiçbir bölümü Vakıf Yatırım'ın yazılı izni olmadan değiştirilmez, kopyalanamaz ve alıntı yapılamaz. İçerik tamamen ya da kısmen yalnızca Vakıf Yatırım tarafından ya da Vakıf Yatırım'ın yazılı izni ile kullanılabilir.