Yapı ve Kredi Bankası / YKBNK

Sektör	Banka
Kayıtlı Sermaye (Mn TL)	15,000
Ödenmiş Sermaye (Mn TL)	8,447
BİST Pazarı	Yıldız Pazar
Dahil Olduğu Ulusal Endeksler	XU030, XU050, XU100
Endeks Ağırlığı (XU100)	2.7%
Halka Arz Tarihi	28/05/1987
Halka Açıklık Oranı	39.0%
Fiili Dolaşım Oranı	38.5%

Ortaklık Yapısı

Ortak Adı	Pay (%)	Pay Tutarı (Mn TL)
KOÇ FİNANSAL HİZMETLER AŞ	40.95	3,459.07
DİĞER	38.83	3,280.32
KOÇ HOLDİNG ANONİM ŞİRKETİ	20.22	1,707.67

Piyasa Değeri (PD)

	2023/03	2024/03	2025/03	2026/03	Son Veri
Fiyat (TL)	9.57	27.34	24.04	33.02	34.94
Fiyat (USD)	0.50	0.85	0.63	0.74	0.76
Piyasa Değeri (Mn TL)	80,838	230,942	203,067	278,922	295,140
Piyasa Değeri (Mn USD)	4,222	7,159	5,353	6,284	6,429
Ort. İşlem Hacim (Son 3 Ay)					6,098

Hisse Performansı

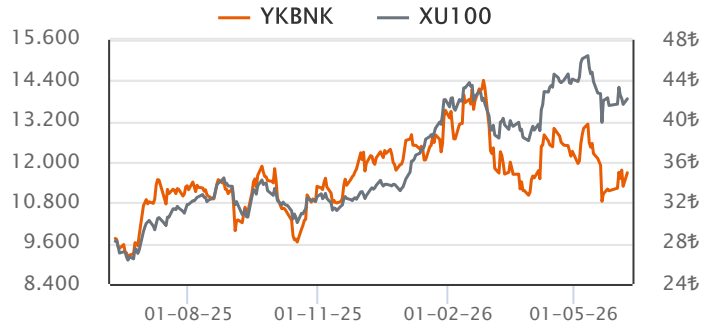

Performans	Günlük	Haftalık	1Ay	Yılbaşı	12Ay
Mutlak %	3.99	4.55	-11.09	-3.53	27.61
Rölatif %	2.74	3.37	-3.38	-21.62	-12.66

Değerleme Oranları

Çarpanlar	2023/03	2024/03	2025/03	2026/03	Son Veri
Fiyat/Kazanç	1.39	3.52	6.74	4.98	5.27
Sektör Ort.	*1.96*	*3.74*	*6.28*	*5.27*	*5.66*
PD/DD	0.62	1.28	0.99	1.03	1.09
Sektör Ort.	*0.65*	*1.14*	*1.10*	*1.05*	*1.12*
Hisse Başına Kar (TL)	6.88	7.77	3.57	6.63	6.63

Özet Finansal Bilgiler

Mn TL	2022/03	2023/03	2024/03	2025/03	2026/03
Krediler	429,070	609,275	1,016,474	1,289,316	1,823,150
Menkul Değ. Port.	154,436	264,827	463,705	480,755	604,509
Takipteki Alacaklar	18,122	20,639	27,640	45,547	76,988
Mevduat	449,872	754,641	1,165,702	1,417,713	1,839,732
Toplam Aktifler	815,681	1,167,471	2,010,767	2,543,778	3,402,259
Özkaynak (Ana Ort.)	78,110	131,424	180,583	205,672	271,123
Net Faiz Gelirleri	10,174	13,827	22,628	26,167	53,574
Net Ücret ve Kom. Gelirleri	2,584	5,144	15,557	22,751	30,278
Ticari K/Z Net	1,317	3,948	-10,251	-6,938	-19,907
Faaliyet Giderleri	10,255	15,658	28,480	39,877	55,389
Karşılık Öncesi K/Z	19,135	29,318	36,801	49,906	76,986
Vergi Öncesi K/Z	9,409	15,266	10,918	13,243	26,057
Net K/Z (Ana Ortaklık)	7,258	12,640	10,302	11,418	20,295

Finansal Rasyolar

%	2022/03	2023/03	2024/03	2025/03	2026/03
Kredi Büyümesi	48.1	42.0	66.8	26.8	41.4
Sektör Ort.	*49.0*	*48.9*	*52.0*	*35.2*	*41.4*
Mevduat Büyümesi	59.6	67.7	54.5	21.6	29.8
Sektör Ort.	*65.1*	*51.9*	*60.3*	*31.3*	*37.8*
Net Faiz Marjı	1.7	1.6	1.6	1.3	2.0
Sektör Ort.	*625.6*	*78.4*	*24.9*	*100.4*	*31.6*
Gider/Gelir Oranı	22.9	38.6	58.7	59.7	52.9
Sektör Ort.	*28.6*	*55.7*	*75.2*	*101.8*	*58.4*
Faaliyet Gideri / Ortalama Aktifler	1.7	2.8	3.4	3.8	4.3
Sektör Ort.	*1.8*	*2.6*	*3.0*	*3.3*	*3.5*
Takip. Krediler Oranı	3.8	3.1	2.5	3.3	3.9
Sektör Ort.	*3.5*	*2.2*	*1.7*	*2.1*	*2.8*
T. Kredi Karşı. Oranı	69.1	76.2	70.8	63.7	61.8
Sektör Ort.	*0.69*	*0.77*	*0.73*	*0.65*	*0.61*
Brüt Risk Maliyeti	6.8	4.5	5.2	4.7	4.8
Sektor Ort.	*5.4*	*13.6*	*6.9*	*21.5*	*23.6*
Sermaye Yeterlilik Oranı	20.3	17.9	16.9	16.8	15.6
Sektör Ort.	*20.3*	*18.6*	*18.4*	*18.9*	*18.6*
Aktif Büyümesi	61.6	43.1	72.2	26.5	33.7
Sektör Ort.	*60.9*	*49.7*	*63.5*	*32.7*	*34.9*
Özkaynak Büyümesi	53.9	68.3	37.4	13.9	31.8
Sektör Ort.	*44.8*	*77.7*	*46.7*	*26.3*	*35.0*
Özsermaye Karlılığı	25.3	55.5	42.1	15.6	23.5
Sektör Ort.	*20.2*	*41.5*	*33.7*	*23.4*	*24.4*
Aktif Kârlılığı	2.5	5.9	4.1	1.3	1.9
Sektör Ort.	*1.8*	*4.0*	*3.2*	*2.1*	*2.1*
Temettü Verimi	2.6	8.8	4.0		
Sektör Ort.	*1.8*	*4.7*	*2.2*	*1.4*	*2.1*

Finansal Analiz

Çeyreklik net kar 20.3 milyar TL düzeyinde gerçekleşti. (Geçen yıl aynı dönem 11.4 milyar TL düzeyinde gerçekleşti.)

Çeyreklik net kar bir önceki çeyreğe göre %118.7 artış kaydetti.

Çeyreklik net faiz gelirleri 53.6 milyar TL düzeyinde gerçekleşti. (Geçen yıl aynı dönem 26.2 milyar TL)

Son çeyrekte net faiz gelirlerinin bir önceki çeyreğe göre %12.9 yükseliş kaydettiği gözlenirken, şirketin 3A26 net faiz gelirleri bir önceki yılın aynı dönemine göre %104.7 yükselişle 53.6 milyar TL düzeyinde gerçekleşmiştir.

Çeyreklik net ücret ve komisyon gelirleri 30.3 milyar TL düzeyinde gerçekleşti. (Geçen yıl aynı dönem 22.8 milyar TL)

Son çeyrekte net ücret ve komisyon gelirlerinin bir önceki çeyreğe göre %-0.9 düşüş kaydettiği gözlenirken, şirketin dönemsel net ücret ve komisyon gelirleri bir önceki yılın aynı dönemine göre %33.1 yükselişle 30.3 milyar TL düzeyinde gerçekleşmiştir.

Şirketin son dönem yıllık özsermaye karlılığı %23.5 düzeyinde gerçekleşmiştir. (Geçen yıl aynı dönem %15.6 düzeyindeydi.)

Şirketin özkaynakları son bir yıllık dönemde %31.8 yükselişle 271.1 milyar TL olarak gerçekleşmiştir.

Mevduatların %29.8 düzeyinde yükseldiği gözlenirken, kredilerin %41.4 yükseldiği dikkat çekmekte.

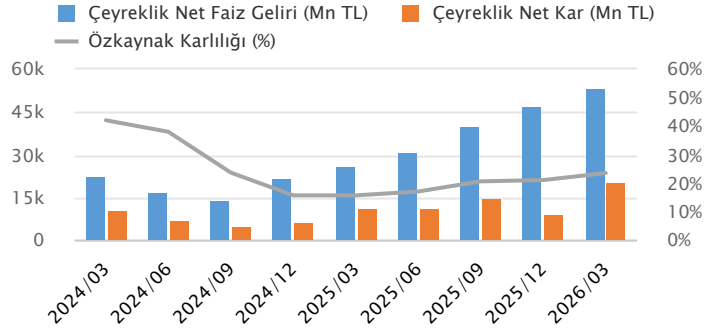

Özet Bilanço (Mn TL)	2024/12	2025/12	2025/03	2026/03	Yıl. Değ. (%)	Dikey (%)
Finansal Varlıklar	**562,243**	**722,941**	**639,803**	**811,399**	**26.8**	**23.8**
Nakit ve TCMB	411,046	510,342	486,226	577,272	18.7	17.0
Bankalar	23,323	24,424	71,219	46,985	-34.0	1.4
Para Piyasalarından Alacaklar	0	0	0	0	a.d.	0.0
Menkul Değerler Portföyü	506,153	587,508	480,755	604,509	25.7	17.8
Krediler	**1,245,360**	**1,784,099**	**1,340,227**	**1,897,377**	**41.6**	**55.8**
Beklenen Zarar Karşılıkları (-)	47,102	69,123	52,057	75,105	44.3	2.2
Takipteki Krediler	**38,804**	**68,029**	**45,547**	**76,988**	**69.0**	**2.3**
Ortaklık Yatırımları	**55,325**	**84,078**	**60,785**	**87,980**	**44.7**	**2.6**
Maddi Duran Varlıklar	**30,310**	**43,565**	**34,817**	**42,846**	**23.1**	**1.3**
Toplam Varlıklar	**2,380,586**	**3,171,616**	**2,543,778**	**3,402,259**	**33.7**	**100.0**
Mevduat	**1,267,908**	**1,783,460**	**1,417,713**	**1,839,732**	**29.8**	**54.1**
Para Piyasalarına Borçlar	**270,366**	**390,392**	**289,070**	**396,548**	**37.2**	**11.7**
Alınan Krediler	**187,775**	**67,445**	**129,253**	**174,062**	**34.7**	**5.1**
İhraç Edilen Menkul Değerler	**129,311**	**221,838**	**164,908**	**247,278**	**49.9**	**7.3**
Toplam Yükümlülükler	**2,187,782**	**2,916,011**	**2,338,106**	**3,131,136**	**33.9**	**92.0**
Özkaynaklar	**192,804**	**255,605**	**205,672**	**271,123**	**31.8**	**8.0**
Ödenmiş Sermaye	8,447	8,447	8,447	8,447	0.0	0.2
Geri Alınmış Paylar (-)	7,871	14,391	11,059	16,874	52.6	0.5
Kar Yedekleri	143,707	172,281	172,281	219,133	27.2	6.4
Net Dönem Karı veya Zararı	29,016.82	47,090.15	11,418.15	20,294.75	77.7	0.6
Toplam Kaynaklar	**2,380,586**	**3,171,616**	**2,543,778**	**3,402,259**	**33.7**	**100.0**

Özet Gelir Tablosu (Mn TL)	2024/12	2025/12	2025/03	2026/03	Yıl. Değ. (%)	Dikey (%)
Faiz Gelirleri	453,008	576,964	127,181	159,083	25.1	296.9
Faiz Giderleri	377,094	432,337	101,014	105,509	4.4	196.9
Net Faiz Gelirleri	**75,914**	**144,627**	**26,167**	**53,574**	**104.7**	**100.0**
Net Ücret ve Komisyon Gelirleri	73,097	110,297	22,751	30,278	33.1	56.5
Net Ticari Kar/Zarar	-46,431	-63,087	-6,938	-19,907	186.9	-37.2
Diğer Faaliyet Gelirleri	28,506	20,941	7,809	12,871	64.8	24.0
Faaliyet Giderleri (-)	77,385	117,883	25,080	33,817	34.8	63.1
Karşılık Öncesi Kâr/Zarar	**131,101**	**212,910**	**49,906**	**76,986**	**54.3**	**143.7**
Beklenen Zarar Karşılıkları Giderleri (-)	35,695	50,200	14,772	21,468	45.3	40.1
Diğer Karşılıklar Giderleri (-)	59	119	26	104	303.4	0.2
Vergi Öncesi Kâr/Zarar	**29,727**	**59,976**	**13,243**	**26,057**	**96.8**	**48.6**
Vergi (-)	710	12,886	1,825	5,762	215.7	10.8
Dönem Net Kârı veya Zararı	**29,017**	**47,090**	**11,418**	**20,295**	**77.7**	**37.9**

Finansal Rasyolar (Son 12 Aylık)	2024/12	2025/12	2025/03	2026/03
Büyüme Oranları				
Kredi	38.8	43.0	26.8	41.4
Mevduat	22.3	40.7	21.6	29.8
Aktifler	36.9	33.2	26.5	33.7
Özkaynaklar	7.8	32.6	13.9	31.8
Aktif Kalitesi				
Takipteki Krediler Oranı	3.0	3.7	3.3	3.9
Aşama 2 Krediler Oranı	1.2	1.2	1.4	1.4
Takipteki Krediler Karşılık Oranı	65.94	60.26	63.72	61.77
Toplam Karşılık Oranı	3.8	3.9	3.9	4.0
Net Kredi Riski Maliyeti	3.9	4.0	4.0	4.1
Karlılık Oranları				
Net Faiz Marjı	4.1	5.9	1.3	2.0
Gider/Gelir Oranı	75.44	61.45	59.74	52.88
Faaliyet Gideri / Ort. Aktifleri	3.76	4.25	3.78	4.26
Ort. Özsermaye Kârlılığı	15.6	21.0	15.6	23.5
Ort. Aktif Kârlılığı	1.4	1.7	1.3	1.9
Sermaye Yeterlilik Oranları				
Sermaye Yeterlilik Oranı	18.6	18.1	16.8	15.6
Çekirdek Sermaye Oranı	14.2	12.2	12.8	10.8
Kaldıraç	12.35	12.41	12.37	12.55
Likidite Oranları				
Kredi / Mevduat	94.6	96.2	90.9	99.1
TL Kredi / TL Mevduat	103.1	111.4	102.2	116.9
YP Kredi / YP Mevduat	79.5	73.8	74.0	74.1

Sektör Analizi

Hisse Kodu	Hisse Fiyatı	PD (Mn TL)	PD (Mn USD)	Özkaynak (Mn TL)	Toplam Aktif (Mn TL)	Değerleme Oranları (%)		Karlılık Oranları (%)			
						F / K	PD / DD	Net Faiz Marjı	Özsermaye Büyümesi	Aktif Büyümesi	Özkaynak Karlılığı
YKBNK	34.94	295,140	6,429	271,123	3,402,259	5.27	1.09	2.04	31.82	33.75	23.48
AKBNK	66.90	347,880	7,578	302,598	3,419,803	5.55	1.15	1.45	24.56	26.34	22.99
ISCTR	13.83	345,750	7,531	420,574	4,935,541	4.59	0.82	1.10	28.84	34.24	20.18
GARAN	129.30	543,060	11,829	451,316	4,016,807	4.58	1.20	1.93	32.92	32.35	30.00
HALKB	45.70	328,344	7,152	226,029	4,432,822	10.86	1.45	0.98	42.87	38.09	15.74
VAKBN	32.30	320,284	6,977	331,455	5,550,110	4.92	0.97	1.17	42.26	32.47	23.05
SKBNK	12.98	32,450	707	13,930	235,220	14.71	2.33	2.49	24.34	85.15	17.55
TSKB	11.79	33,012	719	46,371	346,391	2.96	0.71	1.42	31.92	33.32	27.35
ALBRK	8.15	20,375	444	25,578	499,977	3.27	0.80	0.79	37.65	42.58	28.24
QNBTR	220.00	1,210,000	26,357	185,426	1,991,882	23.10	6.53	1.74	44.95	17.03	33.43
ICBCT	21.02	18,077	394	4,684	117,322	15.15	3.86	1.72	30.64	18.58	28.86
KLNMA	9.40	94,000	2,048	35,888	203,223	9.59	2.62	2.59	65.89	26.64	34.09
ENPRA	72.60	905,706	19,729	20,572	284,348	125.67	44.03	1.94			35.03
Banka						**5.66**	**1.12**	**4.70**		**32.72**	

Sektör Analizi tablosunda yer alan şirketler halka açık piyasa değerlerine göre sıralanmış ve bu sıralamaya göre ilk 20 şirket gösterilmiştir.

Yapı ve Kredi Bankası

09.06.2026

Teknik Seviyeler Son Kapanış 34.94 TL	Değer (TL)	Uzaklık
1.Destek	33.53	-4.0%
2.Destek	32.11	-8.1%
PİVOT	34.37	-1.6%
1.Direnç	35.79	2.4%
2.Direnç	36.63	4.8%

Ortalama İşlem Hacmi	Değer (Mn TL)	Son Gün Hacim Ortalamasının
Son Gün	5,586	
Son 1 Hafta	6,702	-16.7% altında
Son 1 Ay	6,354	-12.1% altında
Son 3 Ay	6,098	-8.4% altında
Son 1 Yıl	6,628	-15.7% altında

Fibonacci Düzeltme Seviyeleri	Fibo Seviyesi (TL)	Kapanışın Fibo Seviyesine Uzaklığı
0.00%	44.50	-21.48%
23.60%	41.18	-15.15%
38.20%	39.12	-10.69%
50.00%	37.46	-6.73%
61.80%	35.80	-2.40%
78.60%	33.43	4.52%
100.00%	30.42	14.86%

Hareketli Ortalama	Değer (TL)	Yönü	Son Sinyal	Son Sinyal Tarihi	Son Sinyal Fiyatı	Son Kapanış Durum
5 Günlük Ort.	34.62	YUKARI	ALIŞ	08.06.26	34.46	0.9%
20 Günlük Ort.	35.77	AŞAĞI	ALIŞ	15.05.26	37.62	-2.3%
50 Günlük Ort.	35.99	AŞAĞI	ALIŞ	15.05.26	37.02	-2.9%
100 Günlük Ort.	37.41	AŞAĞI	ALIŞ	15.05.26	36.73	-6.6%
200 günlük Ort.	35.55	AŞAĞI	ALIŞ	21.05.26	34.90	-1.7%

Teknik Göstergeler	Değer	Yön	Son Gün Sinyal Var mı?	Yorum
RSI	47.57	YUKARI		
MOM	108.78	YUKARI	ALIŞ	Alış sinyali gözleniyor.
MACD	-0.77	YUKARI		0 Referans çizgisi altında.
CCI	15.87	YUKARI		
ADX	24.11	YUKARI		

Teknik Değerlendirme

Trend Yönü	Trend Gücü	*TTS	Sinyal	Trend Değiş. Tarihi	Değ. Fiyat
AŞAĞI	+ 3 (ORTA)	35.90		02.06.26	33.19

Bu aşamada mevcut trendin yönünü AŞAĞI, trendin gücünü de + 3 (ORTA) olarak değerlendirmekteyiz. Bu bağlamda 35.90 trend takip seviyesinin altında kalınabildiği sürece aşağı yönlü trendin korunma eğiliminde olmasını beklemekteyiz. Olası yeni bir trend değişikliği için 35.90 trend takip seviyesinin yakından takip edilmesini önermekteyiz. Gün içinde olası geri çekilmelerde destek olarak sırasıyla 33.53 ve 32.11 seviyeleri, direnç olarak da 35.79 ve 36.63 yakından takip edilebilir.

*TTS : Trend Takip Seviyesi

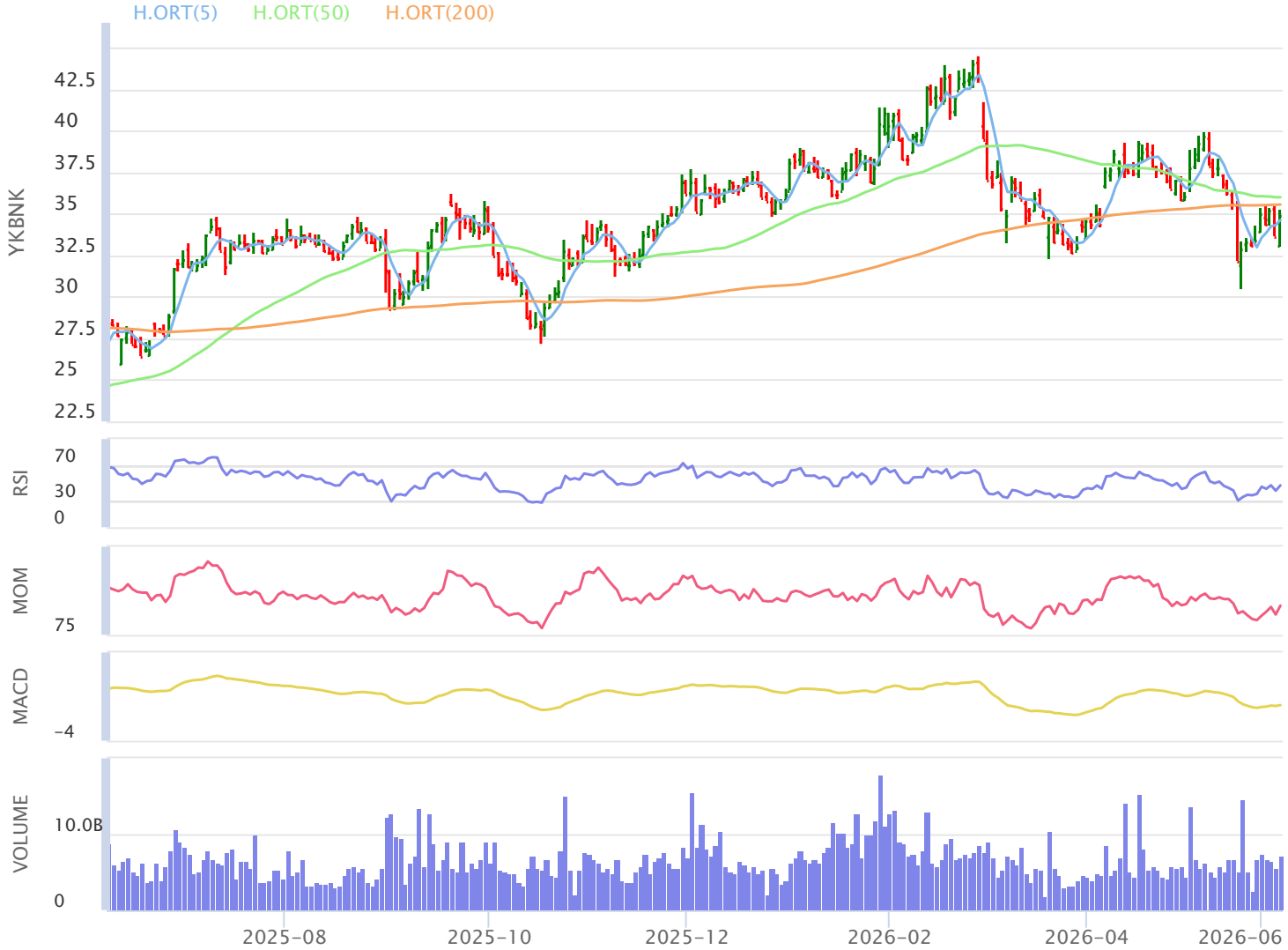

Şirketten Haberler

YKBNK	**04.06.2026 21:28 Yapı ve Kredi Bankası A.Ş.** Sendikasyon kredisi anlaşması Haberin Devamı
YKBNK	**04.06.2026 20:18 Yapı ve Kredi Bankası A.Ş.** Şirket Genel Bilgi Formu Haberin Devamı
YKBNK	**02.06.2026 12:57 Yapı ve Kredi Bankası A.Ş.** Şirket Genel Bilgi Formu Haberin Devamı
	22.05.2026 18:16 Yapı ve Kredi Bankası A.Ş.,Sümer Varlık Yönetim A.Ş. Tahsili Gecikmiş Alacak Portföyü Alımı-İhaleye Konu Alacakların Devrine Yönelik Sözleşmenin İmza Sürecinin Tamamlanması Haberin Devamı
	22.05.2026 18:11 Yapı ve Kredi Bankası A.Ş.,Birikim Varlık Yönetim A.Ş. Tahsili Gecikmiş Alacak Portföyü Alımı - İhaleye Konu Alacakların Devrine Yönelik Sözleşmenin İmza Sürecinin Tamamlanması Haberin Devamı
	22.05.2026 18:10 Yapı ve Kredi Bankası A.Ş.,Gelecek Varlık Yönetimi A.Ş. İhale sonrası Devir ve Temlik İşlemlerinin tamamlanması hk Haberin Devamı
YKBNK	**21.05.2026 19:29 Yapı ve Kredi Bankası A.Ş.** Dava süreci hk Haberin Devamı
	21.05.2026 18:32 Yapı ve Kredi Bankası A.Ş.,Sümer Varlık Yönetim A.Ş.,Birikim Varlık Yönetim A.Ş.,Gelecek Varlık Yönetimi A.Ş. ... Tasfiye hesaplarında izlenmekte olan bir kısım tahsili gecikmiş alacakların satışı Haberin Devamı
YKBNK	**21.05.2026 17:31 Yapı ve Kredi Bankası A.Ş.** YKBNK.E işlem sırasında Pay Bazında Devre Kesici Uygulaması devreye girmiştir Haberin Devamı
YKBNK	**20.05.2026 19:32 Yapı ve Kredi Bankası A.Ş.** Genel Kurul kararı aleyhine açılan davaya ilişkin istinaf başvurusu Haberin Devamı
	15.05.2026 18:17 Akbank T.A.Ş.,Ereğli Demir ve Çelik Fabrikaları T.A.Ş.,Türkiye Garanti Bankası A.Ş.,Petkim Petrokimya Holding A.Ş. ... Yatırımcı Bazında Tedbir Uygulanması Haberin Devamı
	08.05.2026 18:42 Arsan Holding A.Ş.,Yapı ve Kredi Bankası A.Ş.,Arsan Varlık Yönetim A.Ş. Arsan Varlık Yönetim A.Ş.- İhale sonrası Devir İşlemlerinin tamamlanması hakkında Haberin Devamı

VAKIF YATIRIM MENKUL DEĞERLER A.Ş.

Akat Mah. Ebulula Mardin Cad. No:18 Park Maya Sitesi F-2/A Blok Beşiktas 34335 İSTANBUL

Genel Müdürlük Telefon : 0 212 352 35 77

Müşteri Hizmetleri : 0 850 222 7772

www.vakifyatirim.com.tr www.vakiffx.com www.vkyanaliz.com

E-Posta : musterihizmetleri@vakifyatirim.com.tr

Yasal Uyarı

Burada yer alan yatırım bilgi, yorum ve tavsiyeleri yatırım danışmanlığı kapsamında değildir. Yatırım danışmanlığı hizmeti; aracı kurumlar, portföy yönetim şirketleri, mevduat kabul etmeyen bankalar ile müşteri arasında imzalanacak yatırım danışmanlığı sözleşmesi çerçevesinde kişilerin risk ve getiri tercihleri dikkate alınarak kişiye özel olarak sunulmaktadır. Burada yer alan yorum ve tavsiyeler ise genel niteliktedir, yorum ve tavsiyede bulunanların kişisel görüşlerine dayanmaktadır. Bu görüşler mali durumunuz ile risk ve getiri tercihlerinize uygun olmayabilir ve hiçbir şekilde alış veya satış yapılması yönünde yönlendirme olarak değerlendirilmemelidir. Vakıf Yatırım, bu bilgilerin doğru, eksiksiz ve değişmez olduğunu garanti etmemektedir. Bu nedenle, bu bültenden elde edilen bilgilere dayanılarak hareket etmeden önce, bilgilerin doğruluğunu teyit etmeniz gerekmektedir ve sadece burada yer alan bilgilere dayanılarak yatırım kararı verilmesi beklentilerinize uygun sonuçlar doğurmayabilir. Rapor'da yer alan tüm veriler, Financial Information News Network (FİNNET Elektronik Yayıncılık Data İletişim San. Tic. Ltd. Sti.) sağlayıcısından elde edilmiştir.

Bu bülten sadece genel bilgilendirme amacı ile hazırlanmıştır. Bültende kullanılan bilgilerden, kaynaklardaki hata ve eksikliklerden ve bilgilerin kullanılması sonucunda yatırımcıların uğrayabilecekleri doğrudan ve/veya dolaylı zararlardan, kar yoksunluğundan, manevi zararlardan ve üçüncü kişilerin uğrayabileceği zararlardan dolayı Vakıf Yatırım hiçbir şekilde sorumlu tutulamaz.

Buradaki içeriğin hiçbir bölümü Vakıf Yatırım'ın yazılı izni olmadan değiştirilmez, kopyalanamaz ve alıntı yapılamaz. İçerik tamamen ya da kısmen yalnızca Vakıf Yatırım tarafından ya da Vakıf Yatırım'ın yazılı izni ile kullanılabilir.